

ESTADOS FINANCIEROS MES DE
JULIO 2021





TRIBUNAL ELECTORAL DEL ESTADO DE SAN LUIS POTOSÍ.

INFORMACIÓN Y ESTADOS FINANCIEROS AL 31 DE JULIO DE 2021

1. INFORMACIÓN CONTABLE

- a) Estado de Actividades (comparativo con año anterior)
- b) Estado de Situación Financiera (comparativo con año anterior)
- c) Estado de Variaciones en la Hacienda Pública
- d) Estado de Cambios en la situación financiera
- e) Estado de Flujos de efectivo (Comparativo al año anterior)
- f) Notas a los Estados Financieros
- g) Estado Analítico del Activo (Saldo inicial al cierre del ejercicio anterior)
- h) Estado Analítico de la Deuda y otros Pasivos (Saldo inicial al cierre de ejercicio anterior)
- i) Balanza de comprobación.
- j) Flujo Operacional.

2. INFORMACIÓN PRESUPUESTARIA

- a) Estado Analítico de Ingresos
- b) Estado Analítico del Ejercicio del presupuesto de Egresos en Clasificación Administrativa .
- c) Estado Analítico del Ejercicio del Presupuesto de Egresos en Clasificación Económica (Por tipo de gasto)
- d) Estado Analítico del ejercicio del Presupuesto de Egresos en Clasificación por Objeto del Gasto (Capítulo y Concepto)
- e) Estado Analítico del ejercicio del Presupuesto de Egresos por Clasificación Funcional (Finalidad y Función)
- f) Estado Analítico del ejercicio del Presupuesto de Egresos por Fuente de Financiamiento.



- g) Estado Analítico del Presupuesto de Egresos clasificación administrativa-orden de gobierno.
- h) Estado Analítico del Presupuesto de Egresos clasificación administrativa- Sector Paraestatal.
- i) Estado Analítico del Presupuesto de Egresos clasificación económica tipo de gasto

3. INFORMACIÓN PROGRAMÁTICA

- a) Gasto por Categoría Programática
- b) Programas y Proyectos de Inversión

4.- Anexos (además de todo lo anterior)

- a) Informe sobre pasivos contingentes
- b) Informe de Endeudamiento Neto
- c) Informe de Intereses de la Deuda
- d) Indicadores de Postura Fiscal
- e) Relación de Bienes Muebles
- f) Relación de Bienes Inmuebles
- g) Relación de Cuentas Bancarias Productivas específicas
- h) Relación de Esquemas Bursátiles y de Coberturas Financieras

5.-Información complementaria

- a) Conciliación entre los Egresos Presupuestarios y los Gastos Contables.
- b) Conciliación entre los Ingreso Presupuestarios y los Gastos Contables.

6.-Indicadores de Gestión

INFORMACIÓN CONTABLE
MES DE JULIO 2021





TRIBUNAL ELECTORAL DEL ESTADO SAN LUIS POTOSÍ

Estado de Actividades
DEL 01 ENERO AL 31 DE JULIO DEL 2021 Y 2020

	<u>2021</u>	<u>2020</u>
INGRESOS Y OTROS BENEFICIOS		
INGRESOS DE GESTIÓN		
APROVECHAMIENTOS	\$30,705.00	\$156,610.00
PARTICIPACIONES, APORTACIONES, TRANSFERENCIAS, ASIGNACIONES, SUBSIDIOS Y OTRAS AYUDAS	\$30,705.00	\$156,610.00
OTROS INGRESOS Y BENEFICIOS	\$18,905,741.00	\$13,861,467.00
INGRESOS FINANCIEROS	\$18,905,741.00	\$13,861,467.00
OTROS INGRESOS Y BENEFICIOS VARIOS	\$3,501.00	\$460.00
Total de Ingresos y Otros Beneficios	\$3,488.00	\$460.00
	\$13.00	
	\$18,939,947.00	\$14,018,537.00
GASTOS Y OTRAS PÉRDIDAS		
GASTOS DE FUNCIONAMIENTO	\$16,266,292.00	\$14,383,307.00
SERVICIOS PERSONALES	\$14,531,820.00	\$13,451,813.00
MATERIALES Y SUMINISTROS	\$349,271.00	\$143,613.00
SERVICIOS GENERALES	\$1,385,201.00	\$787,881.00
TRANSFERENCIAS, ASIGNACIONES, SUBSIDIOS Y OTRAS AYUDAS	\$0.00	\$0.00
PARTICIPACIONES Y APORTACIONES	\$0.00	\$0.00
INTERESES, COMISIONES Y OTROS GASTOS	\$0.00	\$0.00
OTROS GASTOS Y PÉRDIDAS EXTRAORDINARIAS	\$123,894.00	\$101,382.00
ESTIMACIONES, DEPRECIACIONES, DETERIOROS, OBSOLECENCIAS	\$120,892.00	\$101,111.00
PROVISIONES		
OTROS GASTOS	\$3,002.00	\$271.00
Inversión Pública	\$0.00	\$0.00
Total de Gastos y otras Pérdidas	\$16,390,186.00	\$14,484,689.00
Resultado del Ejercicio (Ahorro/Desahorro)	\$2,549,761.00	-\$466,152.00

"Bajo protesta de decir verdad declaramos que los Estados Financieros y sus notas son razonablemente correctos y son responsabilidad del emisor"

MAGDA.DENNISE ADRIANA PORRAS GUERRERO

PRESIDENTA DEL TRIBUNAL ELECTORAL

LIC.CESAR J.PORRAS FLORES

SECRETARIO EJECUTIVO



TRIBUNAL ELECTORAL DEL ESTADO SAN LUIS POTOSÍ

Estado de Situación Financiera

DEL 01 DE ENERO AL 31 DE JULIO DE 2021 Y 2020

	<u>2021</u>	<u>2020</u>		<u>2021</u>	<u>2020</u>
ACTIVO			PASIVO		
ACTIVO CIRCULANTE	\$3,543,653.00	\$957,639.00	PASIVO CIRCULANTE	\$1,024,049.00	\$1,065,325.00
EFFECTIVO Y EQUIVALENTES	\$3,543,653.00	\$787,367.00	CUENTAS POR PAGAR A CORTO PLAZO	\$1,024,049.00	\$1,065,325.00
DERECHOS A RECIBIR EFFECTIVO O EQUIVALENTES	\$0.00	\$170,272.00	DOCUMENTOS POR PAGAR A CORTO PLAZO	\$0.00	\$0.00
DERECHOS A RECIBIR BIENES O SERVICIOS	\$0.00	\$0.00	PORCIÓN A CORTO PLAZO DE LA DEUDA PÚBLICA	\$0.00	\$0.00
INVENTARIOS	\$0.00	\$0.00	TÍTULOS Y VALORES A CORTO PLAZO	\$0.00	\$0.00
ALMACENES	\$0.00	\$0.00	PASIVOS DIFERIDOS A CORTO PLAZO	\$0.00	\$0.00
ESTIMACIÓN POR PÉRDIDA O DETERIORO DE OTROS ACTIVOS CIRCULANTES	\$0.00	\$0.00	FONDOS Y BIENES DE TERCEROS EN GARANTÍA	\$0.00	\$0.00
Total de Activos Circulantes	\$3,543,653.00	\$957,639.00	PROVISIONES A CORTO PLAZO	\$0.00	\$0.00
ACTIVO NO CIRCULANTE	\$1,256,717.00	\$781,137.00	OTROS PASIVOS A CORTO PLAZO	\$0.00	\$0.00
INVERSIONES FINANCIERAS A LARGO PLAZO	\$0.00	\$0.00	Total de Pasivos Circulantes	\$1,024,049.00	\$1,065,325.00
DERECHOS A RECIBIR EFFECTIVO O EQUIVALENTES	\$40,000.00	\$40,000.00	PASIVO NO CIRCULANTE		
BIENES INMUEBLES, INFRAESTRUCTURA Y BIENES MUEBLES	\$0.00	\$0.00	CUENTAS POR PAGAR A LARGO PLAZO	\$0.00	\$0.00
ACTIVOS INTANGIBLES	\$1,801,727.00	\$1,143,576.00	DOCUMENTOS POR PAGAR A LARGO PLAZO	\$0.00	\$0.00
DEPRECIACIÓN, DETERIORO Y AMORTIZACIÓN	\$33,330.00	\$21,034.00	DEUDA PÚBLICA A LARGO PLAZO	\$0.00	\$0.00
ACTIVOS DIFERIDOS	-\$618,340.00	-\$423,473.00	PASIVOS DIFERIDOS A LARGO PLAZO	\$0.00	\$0.00
ESTIMACIÓN POR PÉRDIDA O DETERIORO DE OTROS ACTIVOS NO CIRCULANTES	\$0.00	\$0.00	FONDOS Y BIENES DE TERCEROS EN GARANTÍA	\$0.00	\$0.00
Total de Activos No Circulantes	\$1,256,717.00	\$781,137.00	PROVISIONES A LARGO PLAZO	\$0.00	\$0.00
			Total de Pasivos No Circulantes	\$0.00	\$0.00
Total de Activos	\$4,800,370.00	\$1,738,776.00	Total de Pasivos	\$1,024,049.00	\$1,065,325.00
			HACIENDA PÚBLICA/ PATRIMONIO		
			HACIENDA PÚBLICA/PATRIMONIO	\$238.00	\$238.00
			APORTACIONES	\$0.00	\$0.00
			DONACIONES DE CAPITAL	\$238.00	\$238.00
			ACTUALIZACIÓN DE LA HACIENDA	\$0.00	\$0.00
			HACIENDA PÚBLICA /PATRIMONIO GENERADO	\$3,776,083.00	\$673,213.00
			RESULTADOS DEL EJERCICIO (AHORRO/	\$2,549,761.00	-\$466,152.00
			RESULTADOS DE EJERCICIOS ANTERIORES	\$1,208,304.00	\$1,139,365.00
			DONACIONES DE CAPITAL	\$0.00	\$0.00
			RESERVAS	\$0.00	\$0.00
			RECTIFICACIONES DE RESULTADOS DE EJERCICIOS	\$18,018.00	\$0.00
			EXCESO O INSUFICIENCIA EN LA ACTUALIZACIÓN	\$0.00	\$0.00
			RESULTADO POR POSICIÓN MONETARIA	\$0.00	\$0.00
			RESULTADO POR TENENCIA DE ACTIVOS NO	\$0.00	\$0.00



TRIBUNAL ELECTORAL DEL ESTADO SAN LUIS POTOSÍ
SAN LUIS POTOSÍ
Estado de Situación Financiera
DEL 01 DE ENERO AL 31 DE JULIO DE 2021 Y 2020

2021

2020

Total Hacienda Pública/ Patrimonio

\$3,776,321.00

\$673,451.00

Total de Pasivo y Hacienda Pública/ Patrimonio

\$4,800,370.00

\$1,738,776.00

"Bajo protesta de decir verdad declaramos que los Estados Financieros y sus notas, son razonablemente correctos y son responsabilidad del emisor "

MAGDA DENNISE ADRIANA PORRAS GUERRERO
PRESIDENTA DEL TRIBUNAL ELECTORAL

LIC. CESAR J. PORRAS FLORES
SECRETARIO EJECUTIVO



TRIBUNAL ELECTORAL DEL ESTADO SAN LUIS POTOSÍ

Estado de Variaciones en la Hacienda Pública DEL 01 DE ENERO AL 31 DE JULIO DE 2020

Concepto	Hacienda Pública/ Patrimonio Generado				Total
	Hacienda Pública/ Patrimonio Contribuido	Ejercicios Anteriores	Del Ejercicio	Exceso o Insuficiencia en la Actualización de la Hacienda Pública / Patrimonio	
HACIENDA PÚBLICA/PATRIMONIO CONTRIBUIDO NETO 2019	\$0.00	\$0.00	\$0.00	\$0.00	\$0.00
APORTACIONES	\$0.00	\$0.00	\$0.00	\$0.00	\$0.00
DONACIONES DE CAPITAL	\$238.00	\$0.00	\$0.00	\$0.00	\$238.00
ACTUALIZACIÓN DE LA HACIENDA PÚBLICA/PATRIMONIO	\$0.00	\$0.00	\$0.00	\$0.00	\$0.00
HACIENDA PÚBLICA /PATRIMONIO GENERADO NETO 2019	\$0.00	\$1,139,365.00	-\$466,152.00	\$0.00	\$673,213.00
RESULTADOS DEL EJERCICIO 2019 DE ENE -JUL 19(AHORRO/DESAHORRO)columna b,dedo fin	\$0.00	\$0.00	-\$466,152.00	\$0.00	-\$466,152.00
RESULTADO DEL EJERCICIO ANTERIORES ENE A JUL 2019,columna b E/Fin	\$0.00	\$1,139,365.00	\$0.00	\$0.00	\$1,139,365.00
REVALUOS	\$0.00	\$0.00	\$0.00	\$0.00	\$0.00
RESERVAS	\$0.00	\$0.00	\$0.00	\$0.00	\$0.00
RECTIFICACIONES DE RESULTADOS DE EJERCICIOS ANTERIORES	\$0.00	\$0.00	\$0.00	\$0.00	\$0.00
EXCESO O INSUFICIENCIA EN LA ACTUALIZACIÓN DE LA HACIENDA PÚBLICA/ PATRIMONIO NETO 2019					
RESULTADO POR POSICION MONETARIA	\$0.00	\$0.00	\$0.00	\$0.00	\$0.00
RESULTADO POR TENENCIA DE ACTIVOS NO MONETARIOS	\$0.00	\$0.00	\$0.00	\$0.00	\$0.00
HACIENDA PÚBLICA / PATRIMONIO NETO FINAL 2019	\$0.00	\$1,139,365.00	-\$466,152.00	\$0.00	\$673,213.00
CAMBIOS EN LA HACIENDA PÚBLICA/PATRIMONIO CONTRIBUIDO NETO 2019	\$0.00	\$0.00	\$0.00	\$0.00	\$0.00
APORTACIONES					
DONACIONES DE CAPITAL	\$0.00	\$0.00	\$0.00	\$0.00	\$0.00
ACTUALIZACIÓN DE LA HACIENDA PÚBLICA/PATRIMONIO	\$0.00	\$0.00	\$0.00	\$0.00	\$0.00
VARIACIONES DE LA HACIENDA PÚBLICA / PATRIMONIO GENERADO NETO 2020	\$0.00	\$68,939.00	\$3,015,913.00	\$18,018.00	\$3,102,870.00
RESULTADO DEL EJERCICIO ENE-JUL 2020(AHORRO/DESAHORRO)columna a	\$0.00	\$0.00	\$2,549,761.00	\$0.00	\$2,549,761.00
INCREMENTO DE RESULTADOS DE EJERCICIOS ANTERIORES, resta columna a-b,dedo fin	\$0.00	\$68,939.00	\$466,152.00	\$0.00	\$535,091.00
REVALUOS	\$0.00	\$0.00	\$0.00	\$0.00	\$0.00
RESERVAS	\$0.00	\$0.00	\$0.00	\$0.00	\$0.00
RECTIFICACIONES DE RESULTADOS DE EJERCICIOS ANTERIORES	\$0.00	\$0.00	\$0.00	\$18,018.00	\$18,018.00

**CAMBIOS EN EL EXCESO O INSUFICIENCIA EN LA ACTUALIZACIÓN DE LA
HACIENDA PÚBLICA/ PATRIMONIO NETO 2019**

\$0.00

\$0.00

\$0.00

\$0.00

\$0.00

RESULTADO POR POSICIÓN MONETARIA

\$0.00

\$0.00

\$0.00

\$0.00

\$0.00

RESULTADO POR TENENCIA DE ACTIVOS NO MONETARIOS

\$0.00

\$0.00

\$0.00

\$0.00

\$0.00

HACIENDA PÚBLICA / PATRIMONIO NETO FINAL 2020

\$ 238.00

\$ 1,208,304.00

\$2,549,761.00

\$18,018.00

\$ 3,776,321.00

** Bajo protesta de decir verdad declaramos que los Estados Financieros y sus notas son razonablemente correctos y son responsabilidad del emisor **

MAGDA YOLANDA PEDROZA REYES
PRESIDENTA DEL TRIBUNAL ELECTORAL

LIC. CESAR J. PORRAS FLORES
SECRETARIO EJECUTIVO



TRIBUNAL ELECTORAL DEL ESTADO SAN LUIS POTOSÍ

Estado de Cambios en la Situación Financiera
DEL 01 DE ENERO AL 31 DE JULIO DE 2021

	2021	2020	Origen	Aplicación
ACTIVO	\$4,800,369.00	\$1,738,776.00		\$3,061,593.00
ACTIVO CIRCULANTE	\$3,543,653.00	\$957,639.00		\$2,586,014.00
EFFECTIVO Y EQUIVALENTES	\$3,543,653.00	\$787,367.00		\$2,756,286.00
DERECHOS A RECIBIR EFECTIVO O EQUIVALENTES (NOM)	\$0.00	\$170,272.00	\$170,272.00	\$0.00
ACTIVO NO CIRCULANTE	\$1,256,716.00	\$781,137.00		\$475,579.00
DERECHOS A RECIBIR EFECTIVO O EQUIVALENTES A LARGO PLAZO	\$40,000.00	\$40,000.00		\$0.00
BIENES MUEBLES	\$1,801,726.00	\$1,143,576.00		\$658,150.00
ACTIVOS INTANGIBLES	\$33,330.00	\$21,034.00		\$12,296.00
DEPRECIACIÓN	-\$ 618,340.00	423,473.00	\$ 194,867.00	-
PASIVO	\$1,024,049.00	\$1,065,325.00		\$0.00
PASIVO CIRCULANTE	\$1,024,049.00	\$1,065,325.00		\$41,276.00
CUENTAS POR PAGAR A CORTO PLAZO	\$1,024,049.00	\$1,065,325.00	\$0.00	\$41,276.00
PASIVO NO CIRCULANTE	\$0.00	\$0.00		\$0.00
HACIENDA PÚBLICA/ PATRIMONIO	\$3,776,320.00	\$673,451.00		\$3,102,869.00
HACIENDA PÚBLICA/PATRIMONIO CONTRIBUIDO	\$238.00	\$238.00		\$0.00
DONACIONES DE CAPITAL	\$238.00	\$238.00		\$0.00
HACIENDA PÚBLICA /PATRIMONIO GENERADO	\$3,776,082.00	\$673,213.00		\$3,102,869.00
RESULTADOS DEL EJERCICIO (AHORRO/ DESAHORRO)	\$2,549,761.00	-\$466,152.00	\$3,015,913.00	\$0.00
RESULTADOS DE EJERCICIOS ANTERIORES	\$1,208,304.00	\$1,139,365.00	\$68,939.00	-
RECTIFICACION DE RESULTADOS DE EJERCICIOS ANTS.	\$18,017.00		\$18,017.00	-

EXCESO O INSUFICIENCIA EN LA ACTUALIZACIÓN DE LA HACIENDA PÚBLICA/

total origen y aplicación

\$ 3,468,008.00 \$3,468,008.00

MAGDA.DENNISE ADRIANA PORRAS GUERRERO

LIC.CESAR J.PORRAS FLORES

PRESIDENTA DEL TRIBUNAL ELECTORAL

SECRETARIO EJECUTIVO



**TRIBUNAL ELECTORAL DEL ESTADO SAN LUIS POTOSI
SAN LUIS POTOSI**

**Estado Analítico de la Deuda y Otros Pasivos
Del 01/ene./2021 Al 31/jul./2021**

Fecha y hora de impresión: 11/ago./2021 11:04 a. m.

Usu: ignaco
Rep: rptEstadoAnaliticoDeudaYPasivos

Denominación de las Deudas	Moneda de Contratación	Institución o País Acreedor	Saldo Inicial del Periodo	Saldo Final del Periodo
DEUDA PÚBLICA				
Corto Plazo				
Deuda Interna				
Instituciones de Crédito	Peso	México	\$0.00	\$0.00
Títulos y Valores	Peso	México	\$0.00	\$0.00
Arrendamientos Financieros	Peso	México	\$0.00	\$0.00
Deuda Externa				
Organismos Financieros Internacionales	Peso	México	\$0.00	\$0.00
Deuda Bilateral	Peso	México	\$0.00	\$0.00
Títulos y Valores	Peso	México	\$0.00	\$0.00
Arrendamientos Financieros	Peso	México	\$0.00	\$0.00
Subtotal Corto Plazo	Peso	México	\$0.00	\$0.00
Largo Plazo				
Deuda Interna				
Instituciones de Crédito	Peso	México	\$0.00	\$0.00
Títulos y Valores	Peso	México	\$0.00	\$0.00
Arrendamientos Financieros	Peso	México	\$0.00	\$0.00
Deuda Externa				
Organismos Financieros Internacionales	Peso	México	\$0.00	\$0.00
Deuda Bilateral	Peso	México	\$0.00	\$0.00
Títulos y Valores	Peso	México	\$0.00	\$0.00
Arrendamientos Financieros	Peso	México	\$0.00	\$0.00
Subtotal Largo Plazo	Peso	México	\$0.00	\$0.00
Otros Pasivos				
Total Deuda y Otros Pasivos	Peso	México	\$2,783,364.90	\$1,024,048.77
	Peso	México	\$2,783,364.90	\$1,024,048.77



TRIBUNAL ELECTORAL DEL ESTADO SAN LUIS POTOSI
SAN LUIS POTOSI

Estado Analítico de la Deuda y Otros Pasivos
Del 01/ene./2021 Al 31/jul./2021

Usu: ignacio
Rep: rptEstadoAnaliticoDeudaYPasivos

Fecha y hora de Impresión: 11/ago./2021 11:04 a. m.

Denominación de las Deudas	Moneda de Contratación	Institución o País Acreedor	Saldo Inicial del Periodo	Saldo Final del Periodo
DEUDA PÚBLICA				

"Bajo protesta de decir verdad declaramos que los Estados Financieros y sus notas, son razonablemente correctos y son responsabilidad del emisor".

MAGDA DENNISE ADRIANA PORRAS GUERRERO
PRESIDENTA DEL TRIBUNAL ELECTORAL

LIC. CESAR J. PORRAS FLORES
SECRETARIO EJECUTIVO



TRIBUNAL ELECTORAL DEL ESTADO SAN LUIS POTOSÍ

Estado de Flujos de Efectivo

DEL 01 ENERO AL 31 DE JULIO DEL 2021 Y 2020

Concepto	2021	2020
FLUJOS DE EFECTIVO DE LAS ACTIVIDADES DE OPERACIÓN		
ORIGEN		
IMPUESTOS	\$18,936,446.00	\$14,018,079.00
CUOTAS Y APORTACIONES DE SEGURIDAD SOCIAL	\$0.00	\$0.00
CONTRIBUCIONES DE MEJORAS	\$0.00	\$0.00
DERECHOS	\$0.00	\$0.00
PRODUCTOS DE TIPO CORRIENTE	\$0.00	\$0.00
APROVECHAMIENTOS DE TIPO CORRIENTE	\$30,705.00	\$156,611.00
INGRESOS POR VENTAS DE BIENES	\$0.00	\$0.00
PARTICIPACIONES Y APORTACIONES	\$0.00	\$0.00
TRANSFERENCIAS, ASIGNACIONES, SUBSIDIOS Y OTRA AYUDAS	\$18,905,741.00	\$13,881,468.00
OTROS ORIGENES DE OPERACIÓN	\$0.00	\$0.00
APLICACIÓN		
SERVICIOS PERSONALES	\$14,322,229.00	\$13,255,571.00
MATERIALES Y SUMINISTROS	\$348,770.00	\$142,879.00
SERVICIOS GENERALES	\$1,365,382.00	\$786,447.00
TRANSFERENCIAS INTERNAS Y ASIGNACIONES AL SECTOR PÚBLICO	\$0.00	\$0.00
OTRAS APLICACIONES DE OPERACIÓN	\$982,500.00	\$1,083,034.00
FLUJOS NETOS DE EFECTIVO POR ACTIVIDADES DE OPERACIÓN	\$1,937,565.00	-\$1,249,852.00
FLUJOS DE EFECTIVO DE LAS ACTIVIDADES DE INVERSIÓN		
ORIGEN		
BIENES MUEBLES E INMUEBLES, INFRAESTRUCTURA Y	\$0.00	\$16,067.00
BIENES MUEBLES	\$0.00	\$0.00
OTROS ORIGENES DE INVERSIÓN	\$0.00	\$16,067.00
APLICACIÓN		
BIENES MUEBLES	\$618,100.00	\$10,330.00
BIENES INMUEBLES, INFRAESTRUCTURA Y CONSTRUCCIONES EN	\$605,804.00	\$10,330.00
OTRAS APLICACIONES DE INVERSIÓN	\$0.00	\$0.00
OTRAS APLICACIONES DE INVERSIÓN	\$12,296.00	\$0.00
FLUJOS NETOS DE EFECTIVO POR ACTIVIDADES DE INVERSIÓN	-\$618,100.00	\$5,737.00
FLUJO DE EFECTIVO DE LAS ACTIVIDADES DE FINANCIAMIENTO		
ORIGEN		
Endeudamiento interno	\$0.00	\$0.00
Endeudamiento externo	\$0.00	\$0.00
OTROS ORIGENES DE FINANCIAMIENTO	\$0.00	\$0.00
APLICACIÓN		
DEUDA PÚBLICA	\$1,026,227.00	\$945,856.00
OTRAS APLICACIONES DE FINANCIAMIENTO	\$0.00	\$0.00
OTRAS APLICACIONES DE FINANCIAMIENTO	\$1,026,227.00	\$945,856.00
FLUJOS NETOS DE EFECTIVO POR ACTIVIDADES DE FINANCIAMIENTO	-\$1,026,227.00	-\$945,856.00
INCREMENTO/DISMINUCIÓN NETA EN EL EFECTIVO Y EQUIVALENTES AL EFECTIVO	\$293,238.00	-\$2,189,971.00
EFFECTIVO Y EQUIVALENTES AL EFECTIVO AL INICIO DEL EJERCICIO	\$3,250,415.00	\$2,977,338.00
EFFECTIVO Y EQUIVALENTES AL EFECTIVO AL FINAL DEL EJERCICIO	\$3,543,653.00	\$787,367.00

"Bajo protesta de decir verdad declaramos que los Estados Financieros y sus notas son razonablemente correctos y son responsabilidad del emisor."

MAGDA.DENISE ADRIANA PORRAS GUERRERO
PRESIDENTA DEL TRIBUNAL ELECTORAL

LIC.CESAR J.PORRAS FLORES
SECRETARIO EJECUTIVO



TRIBUNAL ELECTORAL DEL ESTADO SAN LUIS POTOSI
SAN LUIS POTOSI

Estado Analítico del Activo
 Del 01/ene./2021 al 31/jul./2021

Fecha y hora de Impresión: 11/ago./2021 11:04 a. m.

Usu: ignacio
 Rep: rptEstadoAnlActivoPasivos_R

Concepto	Saldo Inicial 1	Cargos del periodo 2	Abonos del periodo 3	Saldo Final 4(1+2-3)	Variación del Periodo (4-1)
ACTIVO					
ACTIVO CIRCULANTE	\$4,009,924.86	\$45,966,012.41	\$45,175,567.06	\$4,800,370.21	\$790,445.35
EFFECTIVO Y EQUIVALENTES	\$3,250,415.21	\$45,347,912.75	\$45,054,674.95	\$3,543,653.01	\$293,237.80
DERECHOS A RECIBIR EFECTIVO O EQUIVALENTES	\$3,250,415.21	\$26,364,262.79	\$26,071,024.99	\$3,543,653.01	\$293,237.80
ACTIVO NO CIRCULANTE	\$0.00	\$18,983,649.96	\$18,983,649.96	\$0.00	\$0.00
DERECHOS A RECIBIR EFECTIVO O EQUIVALENTES A LARGO PLAZO	\$759,509.65	\$618,099.66	\$120,892.11	\$1,256,717.20	\$497,207.55
BIENES MUEBLES	\$40,000.00	\$0.00	\$0.00	\$40,000.00	\$0.00
ACTIVOS INTANGIBLES	\$1,195,923.16	\$605,803.66	\$0.00	\$1,801,726.82	\$605,803.66
DEPRECIACIÓN, DETERIORO Y AMORTIZACIÓN ACUMULADA DE BIENES	\$21,034.08	\$12,296.00	\$0.00	\$33,330.08	\$12,296.00
	-\$497,447.59	\$0.00	\$120,892.11	-\$618,339.70	-\$120,892.11

"Bajo protesta de decir verdad declaramos que los Estados Financieros y sus notas, son razonablemente correctos y son responsabilidad del emisor".

 MAGDA DENNISE ADRIANA PORRAS GUERRERO
 PRESIDENTA DEL TRIBUNAL ELECTORAL

 LIC. CESAR J. PORRAS FLORES
 SECRETARIO EJECUTIVO



TRIBUNAL
ELECTORAL
DEL ESTADO DE
SAN LUIS POTOSÍ

TRIBUNAL ELECTORAL DEL ESTADO DE SAN LUIS POTOSÍ

NOTAS RELATIVAS A LOS ESTADOS FINANCIEROS

DEL PERÍODO COMPRENDIDO

DEL 01 AL 31 DE JULIO DEL AÑO 2021

(NOTAS DE GESTIÓN ADMINISTRATIVA)

INTRODUCCIÓN Y FUNDAMENTO.-

Las presentes notas relativas a los estados financieros se emiten en cumplimiento a los Artículos 46,48 y 49 de la Ley General de Contabilidad Gubernamental, esto con la finalidad de revelar y proporcionar información adicional y suficiente que amplíe el significado de la información presentada en los propios Estados Financieros.

A continuación se presentan los tres tipos de notas que acompañan a los Estados Financieros :
a) Notas de desglose b) Notas de memoria y c) Notas de gestión administrativa.

1) CONSTITUCIÓN, OBJETO Y OPERACIÓN.-

Con motivo de la reforma político-electoral, publicada en el Diario Oficial de la Federación del 10 de febrero del 2014, se modificaron diversas disposiciones de la Constitución Política de los Estados Unidos Mexicanos, esto originó que el Congreso del Estado, mediante Decreto número 607 publicado en el Periódico Oficial del Estado el treinta de julio del año dos mil catorce, reformara, adicionara y derogara diversos artículos de la Constitución Política del Estado de San Luis Potosí a efecto de hacerla coincidente con la Constitución Federal.

Dicha reforma dio paso a la creación del Tribunal Electoral del Estado, como un órgano jurisdiccional especializado en materia electoral, así mismo, El Congreso del Estado de San Luis Potosí, emitió el 30 de junio de 2014 los Decretos 613 y 614, por los que expidió respectivamente, la Ley Electoral y la Ley de Justicia Electoral, ambas para el Estado de San Luis Potosí. El artículo 2° de la Ley Electoral dispone que el Tribunal Electoral es una autoridad jurisdiccional en materia electoral y el artículo 2°, de la Ley de Justicia Electoral del Estado, dispone que la justicia electoral en el Estado de San Luis Potosí se impartirá por un Tribunal Electoral, con jurisdicción en todo el territorio estatal, dotado de autonomía técnica y de gestión en su funcionamiento e independencia en sus decisiones, así como para el manejo de su presupuesto.

La estructura organizacional básica se conforma por un Pleno, integrado por tres Magistrados, de los cuales uno ocupa la Presidencia, un Secretario General de Acuerdos, un Contralor Interno y en el orden administrativo el Tribunal cuenta con un Director Administrativo que tiene



TRIBUNAL
ELECTORAL
DEL ESTADO DE
SAN LUIS POTOSÍ

el apoyo de tres auxiliares de área (Recursos Financieros, Materiales y Humanos) y un Titular de la Unidad de Transparencia y Acceso a la Información Pública.

El objetivo fundamental del Tribunal es resolver las controversias y medios de impugnación que le competen, impartiendo justicia en materia electoral.

La fuente esencial de recursos del Tribunal es su presupuesto anual, mismo que es aprobado por el Congreso del Estado, en la Ley del Presupuesto de Egresos del Estado. Dichos recursos le son suministrados por el Gobierno Estatal, a través de la Secretaría de Finanzas. Para el ejercicio 2021, los recursos se ubicaron en los capítulos 1000, 2000 y 3000.

2) BASES DE PREPARACIÓN DE LOS ESTADOS FINANCIEROS Y POLÍTICAS DE CONTABILIDAD RELEVANTES.-

Los presentes estados financieros han sido emitidos de acuerdo a la normatividad del Consejo Nacional de Armonización Contable (CONAC), a la Ley General de Contabilidad Gubernamental, a sus postulados básicos y a la Normatividad Supletoria respecto de la Ley de Presupuesto y Responsabilidad Hacendaria, registrando su contabilidad en Base Acumulativa y Devengo Contable.

En cuanto al sistema de contabilidad gubernamental utilizado se señala que este es el SAC. NET, software desarrollado por una empresa con el objeto de cumplir como un sistema único e integrador en la operación contable y presupuestal, registrando de manera automática los momentos contables del presupuesto de ingresos y egresos, generando en tiempo real los Estados Financieros que sustentan la toma de decisiones, y que asimismo permiten cumplir con la obligación de dar Transparencia a la Administración de Recursos Públicos.

Es asimismo relevante señalar que los presentes Estados Financieros se han preparado utilizando reglas y criterios contables gubernamentales, los cuales, en lo general, son coincidentes con las Normas de Información Financiera Mexicanas, excepto por que dichas reglas y criterios no requieren el reconocimiento de los efectos de la inflación en la información financiera ni observan lo relativo a la normatividad aplicable en las entidades con propósitos no lucrativos. En lo general, estos criterios y reglas se apartan de los Principios de Contabilidad Generalmente Aceptados en los aspectos básicos siguientes:

I) Normas de información financiera.-

El 1 de enero de 2006 entró en vigor el esquema básico de las "Normas de Información Financiera", emitidas por el Consejo Mexicano para la Investigación y Desarrollo de Normas de Información Financiera, A.C. (CINIF) a quien, a partir del 1 de junio de 2004, se le confirió la facultad para la emisión de dichas normas. Con la aplicación de este nuevo esquema no se modificó la estructura financiera del Tribunal ni sus políticas y criterios de registro contable.

II) Reconocimiento de los efectos de la inflación.-

Los estados financieros de los que forman parte estas notas han sido formulados sobre la base de valores históricos.



TRIBUNAL
ELECTORAL
DEL ESTADO DE
SAN LUIS POTOSÍ

III) Deterioro en el valor de los activos de larga duración y su disposición.-

El Instituto Mexicano de Contadores Públicos emitió el Boletín C-15 denominado "Deterioro en el valor de los activos de larga duración y su disposición", de aplicación obligatoria para estados financieros de periodos que inicien el 1º de enero de 2004. En ese Boletín se establecen, entre otros aspectos, reglas para el cálculo y reconocimiento de pérdidas por el mencionado deterioro y su reversión, precisando que, ante la presencia de indicios de un posible deterioro de los activos de larga duración en uso, tangibles e intangibles incluyendo el crédito mercantil, las entidades deben determinar la posible pérdida por ese deterioro, a menos que cuenten con evidencia que demuestre en forma contundente que dichos indicios son de carácter temporal. La pérdida por deterioro existe cuando el valor neto en libros de estos activos de larga duración excede su valor de recuperación. El valor de recuperación es el mayor entre el valor de uso y el precio neto de venta de una unidad generadora de efectivo, entendiéndose por valor de uso, el valor presente de los flujos de efectivo que genere dicha unidad, utilizando para tal efecto una tasa apropiada de descuento y, por precio neto de venta, la estimación razonable y verificable del monto que se obtendría por la realización de estos activos. Al no presentarse indicios de deterioro en los activos fijos de larga duración, la entidad no requirió determinar la posible pérdida por deterioro en los términos del citado Boletín.

NOTAS DE DESGLOSE

IV) Estados Financieros.-

La presentación de los estados financieros obedece a las normas y criterios que ha establecido la CONAC. Por otra parte, las políticas de contabilidad más importantes son las siguientes:

a) Efectivo y Equivalentes.-

Al inicio del ejercicio fiscal se apertura un Fondo Fijo de Caja Chica que opera la Coordinación de Recursos Materiales y Suministros, que suministra los gastos menores que requieren las distintas áreas del Tribunal; dicho fondo se abre en el mes de enero de cada año y se cierra durante el mes de diciembre, manteniendo un flujo constante de efectivo para cumplir su función. Durante el mes de enero de 2021, se apertura la caja chica por \$4,000.00 (Cuatro mil pesos 00/100 M.N), es importante señalar que el manejo a través de caja chica se da en razón de que los requerimientos del Tribunal son sumamente variables y se necesita reaccionar de inmediato al presentarse la necesidad pues el Tribunal está sujeto a términos legales.

Cabe mencionar que se encuentran depositados ante el Tribunal Estatal de Conciliación y Arbitraje los finiquitos del siguientes personal de confianza:

Nombre	importe
*Oscar Kalixto Sánchez	\$75,929.84
*Araceli Castro Becerra	\$ 24,510.59
*Juana Isabel Castro Becerra	\$52,555.88
*Gabriel Macedo Palacios	\$17,276.10



TRIBUNAL
ELECTORAL
DEL ESTADO DE
SAN LUIS POTOSÍ

*José Carlos Silva Martínez	\$12,360.00
Este último es cumplimiento de sentencia	
*Flavio Arturo Mariano Martínez	\$18,627.69
Total finiquitos	\$201,260.10

b) Bancos .-

El importe de Bancos está constituido por depósitos bancarios en cuentas de cheques y se encuentra permanentemente disponible para su operación. No existen valores o inversiones, por no requerirlo así la operación ordinaria ni los objetivos del Tribunal.

A continuación se relacionan las cuentas que integran el rubro de efectivo y equivalentes según libros :

Efectivo : Caja Chica \$4,696.83

Bancos Banorte, cuenta Recursos Fiscales #4386 \$2,707,620.24

Banorte cuenta Recursos Fiscales #4407, \$131,537.26

Banorte cuenta Fondo de Ahorro #4395 \$312,224.21

Banorte cuenta Recursos Propios Multas #4256 \$387,574.47

El saldo de las cuentas de Recursos Fiscales, está integrado por recursos que se destinan a cubrir las obligaciones del pago provenientes del ejercicio del presupuesto ,así como de lo es intereses generados por las cuentas productivas de recursos fiscales y los recursos que no son utilizados al cierre del ejercicio fiscal, se reintegran a la Tesorería de la Federación en los plazos establecidos en la normatividad vigente aplicable.

El saldo de Recursos Propios, corresponden a ingresos por multas determinadas por el Tribunal Electoral del Estado de San Luis Potosí.

c) Inversiones Temporales : El Tribunal Electoral, no cuenta con inversiones .

d) Derechos a recibir efectivo y equivalentes por:\$3,543653.01 corresponde al saldo en bancos más saldo en caja chica y otros.

e) Bienes Muebles ,Inmuebles e Intangibles se integra de la siguiente manera :

Rubro que representa los bienes muebles que son propiedad del Tribunal Electoral del Estado de San Luis Potosí, que se encuentran en buen estado y que son esenciales para su operatividad del mismo.

Mobiliario y equipo.-



TRIBUNAL
ELECTORAL
DEL ESTADO DE
SAN LUIS POTOSÍ

Los bienes muebles de adquisición reciente por el Tribunal se registraron a costo de adquisición, durante el mes de mayo se adquirió un vehículo modelo Ibiza 2021, entre otros equipos de oficina.

Bienes muebles	1241-01-001	\$238.
Muebles de oficina y estantería	1241-1-5111	\$210,406.
Muebles de oficina y estantería	1241-2-5121	\$8,077.98
Equipo de Cómputo	1241-3-5151	\$909,643.15
Otros Mobiliarios y equipos de Admón.	1241-9-5191	\$44,585.44
Equipos y aparatos audiovisuales	1242-1-5211	\$25,085.00
Cámaras Fotográficas y de video	1242-3-01	\$7,799.00
Cámaras Fotográficas y de video	1242-3-5231	\$22,472.36
Vehículo Equipo Terrestre	1244-1-5411	\$434,861.00
Herramientas y Máquinas	1246-01-001	\$1,969.00
Equipos de generación eléctrica	1246-01-002	\$2,818.94
Sistema Aire Acondicionado	1246-4-5641	\$7,475.02
Herramientas y Maquinas	1246-01-001	\$1,969.00
Equipos de comunicación y Telecom	1246-5-5651	\$64,325.12
Equipo de Generación eléctrica	1246-6-5661	\$2,470.80
Otros Equipos	1246-9-5691	\$55,500.01
Activos Intangibles Software	1251-5911	\$21,034.08
Licencias Informáticas e intelectuales	1254-1-5971	\$12,296.00

***Depreciación ,deterioro y amortización acumulada de bienes.-**Este rubro representa la depreciación aplicada a los bienes que son propiedad del Tribunal, para la cual se utilizó el método de línea recta.

f) Documentos por cobrar a largo plazo .- \$40,0000.00. importe por concepto de depósito en garantía por arrendamiento de inmueble, ubicado en Sierra Gador # 116, a cargo de Jesús Gerardo Galván Goo

PASIVO.- Este género se compone de dos grupos, el Pasivo Circulante y el Pasivo no Circulante, en estos inciden pasivos derivado de operaciones por servicios personales, cuentas por pagar por operaciones presupuestarias devengadas y contabilizadas.



TRIBUNAL
ELECTORAL
DEL ESTADO DE
SAN LUIS POTOSÍ

El pasivo circulante quedo de la siguiente manera:

Cuentas por pagar a corto plazo \$1,024,048.77

El saldo de impuestos por pagar corresponde al pasivo de la parte proporcional retenida a los trabajadores para el pago del IMSS, INFONAVIT, así como otros impuestos que se entera al mes siguiente y se compone de las siguientes cuentas :

Las retenciones y contribuciones por pagar a corto plazo de la cuenta 2117-01 a 2117-06, es por un importe de \$486,773.57

El importe de estas cuentas esta constituido principalmente por retenciones de ISR de sueldos y salarios, Honorarios y Arrendamiento, mismos que se pagan al mes siguiente que se originaron.

El Fondo de Ahorro cuenta 2111-5-1511, son retenciones del personal que labora en el Tribunal es de \$282,461.77 y el importe acumulado se entrega en el mes de julio de cada ejercicio.

g) Notas al Estado de Actividades

El Estado de Actividades refleja el resultado entre el saldo total de ingresos y el saldo total de gastos y la diferencia entre estos ya sea positiva o negativa, determina el ahorro o desahorro al cierre del periodo correspondiente, es importante señalar que no considera las inversiones de bienes muebles e inmuebles.

De los rubros por concepto de ministraciones efectuadas por el Gobierno del Estado se obtuvieron los siguientes ingresos en el mes de Julio por la cantidad de : \$ 2,726,910.00

Se informa que la Secretaria de Finanzas del Gobierno del Estado, deposito hasta el día 19 de julio de 2021, la ministración correspondiente al mes de junio del capítulo 3000, por un monto de \$ 165,526.00, así como el capítulo 2000, por un monto de \$17,115.00, el día 14 de julio del presente año, causando el pago de recargos por un importe de \$584.00 en el pago del Impuesto sobre nóminas del mes de junio 2021; por lo anterior se presento un oficio a la Dirección Jurídica del Gobierno del Estado, para su condonación.

Se realizaron transferencias presupuestales entre cuentas, de una capítulo a otro, con la finalidad de dar suficiencia presupuestal, en el mes de julio se transfirió del capítulo 1000 al 3000 el importe de \$166,687.48 para la contratación del personal de honorarios profesionales, por motivo del proceso electoral, el total pagado hasta el mes de julio por concepto de honorarios profesionales es de \$456,265.29

Aprovechamientos.-

Lo integra principalmente por concepto de cobro de multas a personas físicas servidores públicos y/o partidos políticos, que no observaron las diferentes disposiciones de las leyes aplicables.



TRIBUNAL
ELECTORAL
DEL ESTADO DE
SAN LUIS POTOSÍ

Durante el mes de Julio de 2021, se obtuvieron ingresos por concepto de multas, por la cantidad de \$12,295.80 derivada a sanciones impuestas por el Tribunal Electoral, no hubo ninguna aplicación de estos recursos, por lo que el saldo de la cuenta bancaria correspondiente a multas, es de \$ 387,574.47 cabe mencionar que parte de estos recursos en su momento tendrán que reintegrarse al Consejo Potosino de Ciencia y Tecnología.

Participaciones, Aportaciones Transferencias, Asignaciones \$16,178,830.76

GASTOS Y OTRAS PERDIDAS

Servicios Personales \$14,531,819.77

Materiales y Suministros \$349,270.88

Servicios Generales \$1,385,201.39

h) Notas al Estado de Variación en la Hacienda Pública

La Hacienda Pública / Patrimonio, corresponde a los activos netos que se entienden como la porción residual de los activos del ente público, una vez deducidos todos sus pasivos, en otras palabras son derechos e inversiones que tiene un ente público menos sus deudas.

El Total de Activos es : \$4,800370.21

El Total Pasivos es : \$1,024,048.77

Donaciones de Capital \$238.

Hacienda Pública / Patrimonio Generado \$3,776,083.44

El patrimonio inicial de la institución se integra, básicamente con:

I.-Los recursos económicos provenientes de su presupuesto anual autorizado por el Congreso del Estado, así como los muebles e inmuebles que adquiera con el mismo, los que pueda asignarle el Ejecutivo del Estado, así como los que aporten los particulares e instituciones públicas y privadas;

II. Rendimientos y aprovechamientos que obtenga de sus operaciones, y

III. Con los ingresos, de cualquier naturaleza, que aporten las personas físicas o morales con motivo del cumplimiento de sus objetivos o funciones.

*Rectificaciones de Resultados de Ejercicios anteriores.-Lo constituye movimientos efectuados en ejercicios anteriores, por concepto de depuraciones de saldos ,imprecisiones entre otros.

i) Notas a Ingresos de Gestión :



TRIBUNAL
ELECTORAL
DEL ESTADO DE
SAN LUIS POTOSÍ

Son los provenientes por Aportaciones, Transferencias ,de acuerdo a la publicación del Presupuesto de Egresos del Gobierno Estado de San Luis Potosí aprobado por el Congreso del Estado, para el presente ejercicio se aprobó un importe de \$32,722,932.00

j) Notas de Gestión Administrativa

El objetivo del presente documento es la revelación del contexto y de los aspectos económicos-financieros más relevantes que influyeron en las decisiones del periodo y que deberán ser considerados en la elaboración de los estados financieros para la mayor comprensión de los mismos y sus particulares.

De esta manera, se informa y explica la respuesta del gobierno a las condiciones relacionadas con la información financiera de cada periodo de gestión ,además de exponer aquellas políticas que podrían afectar la toma de decisiones en periodos posteriores.

1. Panorama Económico y Financiero

A esta entidad le fueron asignados recursos presupuestales para el año 2021, por un importe de \$ 32,722,932.00 Sin embargo derivada de la pandemia que está enfrentando el país, traducido en baja recaudación de recursos federales y factores externos, hace que el gobierno del estado no deposite en tiempo y forma las ministraciones presupuestales programadas para el mes de julio, por lo que se espera dificultades económicas, por baja en la recaudación de impuestos y los altibajos de los precios del petróleo, la pandemia y los procesos electorales entre otros, por lo anterior nos hemos retrasado en el pago a nuestros proveedores de bienes y servicios y pago de impuesto sobre nómina.

Se informa que la pagina de acceso al Sevacc, durante el presente año no ha permitido el acceso, por lo que no se puede alimentar de la información requerida.

Objeto Social.- Regular la preparación, el desarrollo y la vigilancia de los procesos electorales ordinarios y extraordinarios de elección del titular de la Gubernatura del Estado; diputadas y diputados; y ayuntamientos dentro de su circunscripción política, así como el ejercicio de las obligaciones y los derechos políticos de las y los ciudadanos, entre otras.

Principal actividad.- Impartición de justicia electoral en el estado de San Luis Potosi, el Ejercicio Fiscal .-Comprende del 1 de enero al 31 de diciembre de 2021.

Consideraciones Fiscales del Entre.-El Tribunal Electoral del Estado de San Luis Potosi, tiene la obligación de efectuar las retenciones y enterar el impuesto sobre la renta en lo que respecta al salario, honorarios, arrendamiento a personas físicas, así



TRIBUNAL
ELECTORAL
DEL ESTADO DE
SAN LUIS POTOSÍ

como también de enterar el Impuesto sobre erogaciones por remuneración al trabajo personal.

NOTAS DE MEMORIA (CUENTAS DE ORDEN)

Las cuentas de orden se utilizan para registrar movimientos de valores que no afecten o modifiquen el balance del ente, sin embargo, su incorporación en libros es necesaria con fines de recordatorio contable, de control y en general sobre los aspectos administrativos, o bien para consignar sus derechos o responsabilidades contingentes que puedan o no presentarse en el futuro.

Las cuentas que se manejan para efectos de este documento son las siguientes:

Cuentas de Orden Presupuestarias :

Ley de Ingresos Estimados :	\$32,722,932.00
Ley de Ingresos por Ejecutar :	\$13,817,191.24
Modificación a Ley Ingresos Estimada :	\$30,705
Ley de Ingresos Devengada :	\$18,936,445.76
Ley de Ingresos Recaudada:	\$18,936,445.76
Presupuesto de Egresos Aprobado :	\$32,722,932.00
Presupuesto de Egresos por Ejercer :	\$15,838,540.30
Modificaciones al Presupuesto :	\$1,026,227.40
Presupuesto de Egresos Comprometido :	\$17,910,619.10
Presupuesto de Egresos Devengado:	\$17,910,619.10
Presupuesto de Egresos Ejercido :	\$17,680,707.60
Presupuesto de Egresos Pagado :	\$17,680,707.60

"Bajo protesta de decir verdad declaramos que los Estados Financieros y sus notas, son razonablemente correctos y son responsabilidad del emisor".

**LA MAGISTRADA PRESIDENTA
DEL TRIBUNAL ELECTORAL
DEL ESTADO DE SAN LUIS POTOSÍ**

**EL SECRETARIO EJECUTIVO
DEL TRIBUNAL ELECTORAL
DEL ESTADO DE SAN LUIS POTOSÍ**

**MAESTRA DENNISE ADRIANA
PORRAS GUERRERO**

LIC.CESAR J.PORRAS FLORES



TRIBUNAL ELECTORAL DEL ESTADO SAN LUIS POTOSI SAN LUIS POTOSI

Balanza de Comprobación del 01/ene./2021 al 31/jul./2021

Cuentas de Mayor con saldo y/o movimientos. (De la cuenta: 1000 a la 9000)

Fecha y hora de Impresión 11/ago./2021 11:31 a. m.

Usu: ignacio
Rep: rptBalanzaComprobacion

Nat.	Cuenta	Nombre de la cuenta	SALDO ANTERIOR		MOVIMIENTOS		SALDO ACTUAL	
			DEUDOR	ACREEDOR	DEUDOR	ACREEDOR	DEUDOR	ACREEDOR
D	1000	ACTIVO	\$4,009,324.86	\$0.00	\$45,966,012.41	\$45,175,567.06	\$4,800,370.21	\$0.00
D	1100	ACTIVO CIRCULANTE	\$3,250,415.21	\$0.00	\$45,347,912.75	\$45,054,674.95	\$3,543,653.01	\$0.00
D	1110	EFFECTIVO Y EQUIVALENTES	\$3,250,415.21	\$0.00	\$26,364,262.79	\$26,071,024.99	\$3,543,653.01	\$0.00
D	1111	EFFECTIVO	\$0.00	\$0.00	\$36,000.00	\$31,303.17	\$4,696.83	\$0.00
D	1111-01	CAJA CHICA	\$0.00	\$0.00	\$36,000.00	\$31,303.17	\$4,696.83	\$0.00
D	1112	BANCOS/TESORERIA	\$3,250,415.21	\$0.00	\$26,328,262.79	\$26,039,721.82	\$3,538,956.18	\$0.00
D	1112-01	BANCOS	\$3,250,415.21	\$0.00	\$26,328,262.79	\$26,039,721.82	\$3,538,956.18	\$0.00
D	1120	DERECHOS A RECIBIR EFFECTIVO O EQUIVALENTES	\$0.00	\$0.00	\$18,983,649.96	\$18,983,649.96	\$0.00	\$0.00
D	1122	CUENTAS POR COBRAR A CORTO PLAZO	\$0.00	\$0.00	\$18,905,740.76	\$18,905,740.76	\$0.00	\$0.00
D	1123	DEUDORES DIVERSOS POR COBRAR A CORTO PLAZO	\$0.00	\$0.00	\$47,204.20	\$47,204.20	\$0.00	\$0.00
D	1124	INGRESOS POR RECUPERAR A CORTO PLAZO	\$0.00	\$0.00	\$30,705.00	\$30,705.00	\$0.00	\$0.00
D	1124-01	INGRESOS POR RECUPERAR	\$0.00	\$0.00	\$30,705.00	\$30,705.00	\$0.00	\$0.00
D	1200	ACTIVO NO CIRCULANTE	\$759,509.65	\$0.00	\$618,099.66	\$120,892.11	\$1,256,717.20	\$0.00
D	1220	DERECHOS A RECIBIR EFFECTIVO O EQUIVALENTES A LARGO PLAZO	\$40,000.00	\$0.00	\$0.00	\$0.00	\$40,000.00	\$0.00
D	1221	DOCUMENTOS POR COBRAR A LARGO PLAZO	\$40,000.00	\$0.00	\$0.00	\$0.00	\$40,000.00	\$0.00
D	1240	BIENES MUEBLES	\$1,195,923.16	\$0.00	\$605,803.66	\$0.00	\$1,801,726.82	\$0.00
D	1241	MOBILIARIO Y EQUIPO DE ADMINISTRACIÓN	\$838,071.91	\$0.00	\$338,878.66	\$0.00	\$1,176,950.57	\$0.00
D	1241-01	BIENES MUEBLES	\$238.00	\$0.00	\$0.00	\$0.00	\$238.00	\$0.00
D	1241-1	Muebles de Oficina y Estantería	\$149,052.83	\$0.00	\$65,353.17	\$0.00	\$214,406.00	\$0.00
D	1241-2	Muebles, Excepto de Oficina y Estanterías	\$8,077.98	\$0.00	\$0.00	\$0.00	\$8,077.98	\$0.00
D	1241-3	Equipo de Computo y de Tecnologías de la Información	\$636,117.66	\$0.00	\$273,525.49	\$0.00	\$909,643.15	\$0.00
D	1241-9	Otros Mobiliarios y Equipos de Administración	\$44,585.44	\$0.00	\$0.00	\$0.00	\$44,585.44	\$0.00
D	1242	MOBILIARIO Y EQUIPO EDUCACIONAL Y RECREATIVO	\$55,366.36	\$0.00	\$0.00	\$0.00	\$55,366.36	\$0.00
D	1242-1	Equipos y Aparatos Audiovisuales	\$25,085.00	\$0.00	\$0.00	\$0.00	\$25,085.00	\$0.00
D	1242-3	Cámaras Fotográficas y de Video	\$30,271.36	\$0.00	\$0.00	\$0.00	\$30,271.36	\$0.00
D	1244	VEHICULOS Y EQUIPO DE TRANSPORTE	\$171,300.00	\$0.00	\$263,561.00	\$0.00	\$434,861.00	\$0.00
D	1244-1	vehículos y equipo terrestre	\$171,300.00	\$0.00	\$263,561.00	\$0.00	\$434,861.00	\$0.00
D	1246	MAQUINARIA, OTROS EQUIPOS Y HERRAMIENTAS	\$131,194.89	\$0.00	\$3,364.00	\$0.00	\$134,558.89	\$0.00
D	1246-01	MAQUINARIA, OTROS EQUIPOS Y HERRAMIENTAS	\$4,787.94	\$0.00	\$0.00	\$0.00	\$4,787.94	\$0.00
D	1246-4	Sistemas de Aire Acondicionado, Calefacción y de Refrigeración Industrial y Comercial	\$7,475.02	\$0.00	\$0.00	\$0.00	\$7,475.02	\$0.00
D	1246-5	Equipo de Comunicación y Telecomunicación	\$60,961.12	\$0.00	\$3,364.00	\$0.00	\$64,325.12	\$0.00
D	1246-6	Equipos de Generación Eléctrica, Aparatos y Accesorios Eléctricos	\$2,470.80	\$0.00	\$0.00	\$0.00	\$2,470.80	\$0.00
D	1246-9	Otros Equipos	\$55,500.01	\$0.00	\$0.00	\$0.00	\$55,500.01	\$0.00
D	1250	ACTIVOS INTANGIBLES	\$21,034.08	\$0.00	\$12,296.00	\$0.00	\$33,330.08	\$0.00
D	1251	SOFTWARE	\$21,034.08	\$0.00	\$0.00	\$0.00	\$21,034.08	\$0.00
D	1254	LICENCIAS	\$0.00	\$0.00	\$12,296.00	\$0.00	\$12,296.00	\$0.00
D	1254-1	Licencias Informáticas e Intelectuales	\$0.00	\$0.00	\$12,296.00	\$0.00	\$12,296.00	\$0.00
A	1260	DEPRECIACIÓN, DETRIERO Y AMORTIZACIÓN ACUMULADA DE BIENES	\$0.00	\$497,447.59	\$0.00	\$120,892.11	\$0.00	\$618,339.70
A	1263	DEPRECIACIÓN ACUMULADA DE BIENES MUEBLES	\$0.00	\$497,447.59	\$0.00	\$120,892.11	\$0.00	\$618,339.70
A	1263-1	Depreciación Acumulada de Mobiliario y Equipo de Administración.	\$0.00	\$31,309.99	\$0.00	\$6,495.41	\$0.00	\$37,805.40
A	1263-2	Depreciación Acumulada de Mobiliario y Equipo Educativo y Recreativo.	\$0.00	\$327,611.60	\$0.00	\$42,798.90	\$0.00	\$370,410.50
A	1263-3	Depreciación Acumulada de Instrumental Médico y de Laboratorio.	\$0.00	\$0.00	\$0.00	\$20,204.00	\$0.00	\$20,204.00
A	1263-4	Depreciación Acumulada de Equipo de Transporte.	\$0.00	\$128,476.00	\$0.00	\$46,703.80	\$0.00	\$175,179.80
A	2000	PASIVO	\$0.00	\$2,783,364.90	\$22,398,399.36	\$20,639,083.23	\$0.00	\$1,024,048.77
A	2100	PASIVO CIRCULANTE	\$0.00	\$2,783,364.90	\$22,398,399.36	\$20,639,083.23	\$0.00	\$1,024,048.77



TRIBUNAL ELECTORAL DEL ESTADO SAN LUIS POTOSI
SAN LUIS POTOSI

Balanza de Comprobación del 01/ene./2021 al 31/jul./2021

Cuentas de Mayor con saldo y/o movimientos. (De la cuenta: 1000 a la 9000)

Fecha y hora de Impresión 11/ago./2021 11:31 a. m.

Usu: ignacio
Rep: rptBalanzaComprobacion

Nat.	Cuenta	Nombre de la cuenta	SALDO ANTERIOR		MOVIMIENTOS		SALDO ACTUAL	
			DEUDOR	ACREEDOR	DEUDOR	ACREEDOR	DEUDOR	ACREEDOR
A	2110	CUENTAS POR PAGAR A CORTO PLAZO	\$0.00	\$2,783,364.90	\$22,398,399.36	\$20,639,083.23	\$0.00	\$1,024,048.77
A	2111	SERVICIOS PERSONALES POR PAGAR A CORTO PLAZO	\$0.00	\$1,492,689.34	\$16,217,879.43	\$15,137,137.80	\$0.00	\$411,847.71
A	2111-1	Remuneración por pagar al Personal de carácter permanente a CP	\$0.00	\$468.31	\$9,209,343.69	\$9,208,875.38	\$0.00	\$0.00
A	2111-3	Remuneraciones Adicionales y Especiales por Pagar a CP	\$0.00	-80.50	\$215,934.55	\$215,935.06	\$0.00	\$0.00
A	2111-4	Seguridad Social y Seguros por pagar a CP	\$0.00	\$441,489.45	\$2,682,356.87	\$2,364,481.45	\$0.00	\$123,614.03
A	2111-5	Otras prestaciones sociales y económicas por pagar a CP	\$0.00	\$1,044,940.24	\$2,907,865.10	\$2,145,386.63	\$0.00	\$282,461.77
A	2111-6	Estrucutos a servidores públicos por pagar a CP	\$0.00	\$5,791.84	\$1,202,479.22	\$1,202,459.29	\$0.00	\$5,771.91
A	2112	PROVEEDORES POR PAGAR A CORTO PLAZO	\$0.00	\$9,487.00	\$2,104,654.14	\$2,115,487.93	\$0.00	\$20,820.79
A	2112-1	Deudas por Adquisición de Bienes y Contratación de Servicios por Pagar a CP	\$0.00	\$0.00	\$1,477,067.48	\$1,497,388.27	\$0.00	\$20,820.79
A	2112-2	Deudas por Adquisición de Bienes Inmuebles, Muebles e Intangibles por Pagar a CP	\$0.00	\$9,487.00	\$627,586.66	\$618,098.66	\$0.00	\$0.00
A	2117	RETENCIONES Y CONTRIBUCIONES POR PAGAR A CORTO PLAZO	\$0.00	\$1,279,019.91	\$4,009,894.88	\$3,322,753.80	\$0.00	\$591,878.83
A	2117-07	RETENCIONES INFONAVIT	\$0.00	\$107,627.87	\$410,449.02	\$373,014.29	\$0.00	\$70,193.14
A	2119	OTRAS CUENTAS POR PAGAR A CORTO PLAZO	\$0.00	\$2,168.65	\$65,870.91	\$63,703.70	\$0.00	\$1.44
A	2119-01	CUENTAS POR PAGAR A CORTO PLAZO	\$0.00	\$2,168.65	\$65,870.91	\$63,703.70	\$0.00	\$1.44
A	3000	HACIENDA PÚBLICA/ PATRIMONIO	\$0.00	\$1,226,559.96	\$0.00	\$0.00	\$0.00	\$1,226,559.96
A	3100	HACIENDA PÚBLICA/PATRIMONIO CONTRIBUIDO	\$0.00	\$238.00	\$0.00	\$0.00	\$0.00	\$238.00
A	3120	DOMACIONES DE CAPITAL	\$0.00	\$238.00	\$0.00	\$0.00	\$0.00	\$238.00
A	3120-01	PATRIMONIO DONADO	\$0.00	\$238.00	\$0.00	\$0.00	\$0.00	\$238.00
A	3200	HACIENDA PÚBLICA /PATRIMONIO GENERADO	\$0.00	\$1,226,321.96	\$0.00	\$0.00	\$0.00	\$1,226,321.96
A	3210	RESULTADOS DEL EJERCICIO (AHORRO/ DESAHORRO)	\$0.00	\$0.00	\$0.00	\$0.00	\$0.00	\$0.00
A	3220	RESULTADOS DE EJERCICIOS ANTERIORES	\$0.00	\$0.00	\$0.00	\$0.00	\$0.00	\$0.00
A	3220-01	RESULTADO DE EJERCICIOS ANTERIORES	\$0.00	\$1,208,304.49	\$0.00	\$0.00	\$0.00	\$1,208,304.49
A	3250	RECTIFICACIONES DE RESULTADOS DE EJERCICIOS ANTERIORES	\$0.00	\$384,043.70	\$0.00	\$0.00	\$0.00	\$384,043.70
A	3252	CAMBIOS POR ERRORES CONTABLES	\$0.00	\$18,017.47	\$0.00	\$0.00	\$0.00	\$18,017.47
A	4000	INGRESOS Y OTROS BENEFICIOS	\$0.00	\$0.00	\$0.00	\$18,939,947.71	\$0.00	\$18,939,947.71
A	4100	INGRESOS DE GESTIÓN	\$0.00	\$0.00	\$0.00	\$30,705.00	\$0.00	\$30,705.00
A	4160	APROVECHAMIENTOS	\$0.00	\$0.00	\$0.00	\$30,705.00	\$0.00	\$30,705.00
A	4162	MULTAS	\$0.00	\$0.00	\$0.00	\$30,705.00	\$0.00	\$30,705.00
A	4200	PARTICIPACIONES, APORTACIONES, CONVENIOS, INCENTIVOS DERIVADOS DE LA COLABORACIÓN FISCAL, FONDOS DISTINTOS DE APORTACIONES, TRANSFERENCIAS, ASIGNACIONES, SUBSIDIOS Y SUBVENCIÓNES, Y PENSIONES Y JUBILACIONES	\$0.00	\$0.00	\$0.00	\$18,905,740.76	\$0.00	\$18,905,740.76
A	4220	TRANSFERENCIAS, ASIGNACIONES, SUBSIDIOS Y SUBVENCIÓNES, Y PENSIONES Y JUBILACIONES	\$0.00	\$0.00	\$0.00	\$18,905,740.76	\$0.00	\$18,905,740.76
A	4221	TRANSFERENCIAS Y ASIGNACIONES	\$0.00	\$0.00	\$0.00	\$18,905,740.76	\$0.00	\$18,905,740.76
A	4300	OTROS INGRESOS Y BENEFICIOS	\$0.00	\$0.00	\$0.00	\$3,501.95	\$0.00	\$3,501.95
A	4310	INGRESOS FINANCIEROS	\$0.00	\$0.00	\$0.00	\$3,488.38	\$0.00	\$3,488.38
A	4319	OTROS INGRESOS FINANCIEROS	\$0.00	\$0.00	\$0.00	\$3,488.38	\$0.00	\$3,488.38
A	4319-01	OTROS INGRESOS FINANCIEROS	\$0.00	\$0.00	\$0.00	\$3,488.38	\$0.00	\$3,488.38
A	4390	OTROS INGRESOS Y BENEFICIOS VARIOS	\$0.00	\$0.00	\$0.00	\$13.57	\$0.00	\$13.57
A	4399	OTROS INGRESOS Y BENEFICIOS VARIOS	\$0.00	\$0.00	\$0.00	\$13.57	\$0.00	\$13.57
D	5000	GASTOS Y OTRAS PÉRDIDAS	\$0.00	\$0.00	\$16,390,186.23	\$0.00	\$16,390,186.23	\$0.00
D	5100	GASTOS DE FUNCIONAMIENTO	\$0.00	\$0.00	\$16,266,292.04	\$0.00	\$16,266,292.04	\$0.00
D	5110	SERVICIOS PERSONALES	\$0.00	\$0.00	\$14,531,819.77	\$0.00	\$14,531,819.77	\$0.00
D	5111	REMUNERACIONES AL PERSONAL DE CARÁCTER PERMANENTE	\$0.00	\$0.00	\$9,208,013.78	\$0.00	\$9,208,013.78	\$0.00



TRIBUNAL ELECTORAL DEL ESTADO SAN LUIS POTOSI SAN LUIS POTOSI

Balanza de Comprobación del 01/ene./2021 al 31/jul./2021

Cuentas de Mayor con saldo y/o movimientos. (De la cuenta: 1000 a la 9000)

Fecha y hora de impresión: 11/ago./2021 11:31 a. m.

Usr: igracio
Rep: rptBalanzaComprobador

Nat.	Cuenta	Nombre de la cuenta	SALDO ANTERIOR		MOVIMIENTOS		SALDO ACTUAL	
			DEUDOR	ACREEDOR	DEUDOR	ACREEDOR	DEUDOR	ACREEDOR
D	5113	REMERERACIONES ADICIONALES Y ESPECIALES	\$0.00	\$0.00	\$215,934.55	\$0.00	\$215,934.55	\$0.00
D	5114	SEGURIDAD SOCIAL	\$0.00	\$0.00	\$2,363,765.70	\$0.00	\$2,363,765.70	\$0.00
D	5115	OTRAS PRESTACIONES SOCIALES Y ECONOMICAS	\$0.00	\$0.00	\$1,541,626.45	\$0.00	\$1,541,626.45	\$0.00
D	5116	PAGO DE ESTIMULOS A SERVIDORES PUBLICOS	\$0.00	\$0.00	\$1,202,459.29	\$0.00	\$1,202,459.29	\$0.00
D	5120	MATERIALES Y SUMINISTROS	\$0.00	\$0.00	\$349,270.88	\$0.00	\$349,270.88	\$0.00
D	5121	MATERIALES DE ADMINISTRACIÓN, EMISIÓN DE DOCUMENTOS Y ARTICULOS OFICIALES	\$0.00	\$0.00	\$183,073.60	\$0.00	\$183,073.60	\$0.00
D	5122	ALIMENTOS Y UTENSILIOS	\$0.00	\$0.00	\$121,891.92	\$0.00	\$121,891.92	\$0.00
D	5124	MATERIALES Y ARTICULOS DE CONSTRUCCIÓN Y DE REPARACIÓN	\$0.00	\$0.00	\$13,427.00	\$0.00	\$13,427.00	\$0.00
D	5126	COMBUSTIBLES, LUBRICANTES Y ADITIVOS	\$0.00	\$0.00	\$24,886.54	\$0.00	\$24,886.54	\$0.00
D	5127	VESTUARIO, BLANCOS, PRENDAS DE PROTECCIÓN Y ARTICULOS DEPORTIVOS	\$0.00	\$0.00	\$696.00	\$0.00	\$696.00	\$0.00
D	5129	HERRAMIENTAS, REFACCIONES Y ACCESORIOS MENORES	\$0.00	\$0.00	\$5,305.82	\$0.00	\$5,305.82	\$0.00
D	5130	SERVICIOS GENERALES	\$0.00	\$0.00	\$1,385,201.39	\$0.00	\$1,385,201.39	\$0.00
D	5131	SERVICIOS BÁSICOS	\$0.00	\$0.00	\$111,365.60	\$0.00	\$111,365.60	\$0.00
D	5132	SERVICIOS DE ARRENDAMIENTO	\$0.00	\$0.00	\$419,542.44	\$0.00	\$419,542.44	\$0.00
D	5133	SERVICIOS PROFESIONALES, CIENTÍFICOS Y TÉCNICOS Y OTROS SERVICIOS	\$0.00	\$0.00	\$472,564.04	\$0.00	\$472,564.04	\$0.00
D	5134	SERVICIOS FINANCIEROS, BANCARIOS Y COMERCIALES	\$0.00	\$0.00	\$9,373.76	\$0.00	\$9,373.76	\$0.00
D	5135	SERVICIOS DE INSTALACIÓN, REPARACIÓN, MANTENIMIENTO Y CONSERVACIÓN	\$0.00	\$0.00	\$71,674.52	\$0.00	\$71,674.52	\$0.00
D	5137	SERVICIOS DE TRASLADO Y VIÁTICOS	\$0.00	\$0.00	\$54,328.02	\$0.00	\$54,328.02	\$0.00
D	5138	SERVICIOS OFICIALES	\$0.00	\$0.00	\$5,000.01	\$0.00	\$5,000.01	\$0.00
D	5139	OTROS SERVICIOS GENERALES	\$0.00	\$0.00	\$241,353.00	\$0.00	\$241,353.00	\$0.00
D	5500	OTROS GASTOS Y PERDIDAS EXTRAORDINARIAS	\$0.00	\$0.00	\$123,894.19	\$0.00	\$123,894.19	\$0.00
D	5510	ESTIMACIONES, DEPRECIACIONES, DETERIOROS, OBSOLESCENCIA Y AMORTIZACIONES	\$0.00	\$0.00	\$120,892.11	\$0.00	\$120,892.11	\$0.00
D	5515	DEPRECIACIÓN DE BIENES MUEBLES	\$0.00	\$0.00	\$120,892.11	\$0.00	\$120,892.11	\$0.00
D	5590	OTROS GASTOS	\$0.00	\$0.00	\$3,002.08	\$0.00	\$3,002.08	\$0.00
D	5599	OTROS GASTOS VARIOS	\$0.00	\$0.00	\$3,002.08	\$0.00	\$3,002.08	\$0.00
D	8000	CUENTAS DE ORDEN PRESUPUESTARIAS	\$0.00	\$0.00	\$185,849,908.42	\$185,849,908.42	\$0.00	\$0.00
D	8100	LEY DE INGRESOS	\$0.00	\$0.00	\$74,095,890.12	\$74,095,890.12	\$0.00	\$0.00
D	8110	LEY DE INGRESOS ESTIMADA	\$0.00	\$0.00	\$32,722,932.00	\$0.00	\$32,722,932.00	\$0.00
D	8110-91	Transferencias y Asignaciones	\$0.00	\$0.00	\$32,722,932.00	\$0.00	\$32,722,932.00	\$0.00
A	8120	LEY DE INGRESOS POR EJECUTAR	\$0.00	\$0.00	\$20,671,126.56	\$34,488,317.80	\$0.00	\$13,817,191.24
A	8120-61-02	Multas	\$0.00	\$0.00	\$30,705.00	\$30,705.00	\$0.00	\$0.00
A	8120-91	Transferencias y Asignaciones	\$0.00	\$0.00	\$20,640,421.56	\$34,457,612.80	\$0.00	\$13,817,191.24
D	8130	MODIFICACIONES A LA LEY DE INGRESOS ESTIMADA	\$0.00	\$0.00	\$1,765,385.80	\$1,734,680.80	\$0.00	\$30,705.00
D	8130-61-02	Multas	\$0.00	\$0.00	\$30,705.00	\$30,705.00	\$0.00	\$0.00
D	8130-91	Transferencias y Asignaciones	\$0.00	\$0.00	\$1,734,680.80	\$1,734,680.80	\$0.00	\$0.00
A	8140	LEY DE INGRESOS DEVENGADA	\$0.00	\$0.00	\$18,936,445.76	\$18,936,445.76	\$0.00	\$0.00
A	8140-91	Multas	\$0.00	\$0.00	\$30,705.00	\$30,705.00	\$0.00	\$0.00
A	8140-91	Transferencias y Asignaciones	\$0.00	\$0.00	\$18,905,740.76	\$18,905,740.76	\$0.00	\$0.00
A	8150	LEY DE INGRESOS RECAUDADA	\$0.00	\$0.00	\$0.00	\$0.00	\$0.00	\$0.00
A	8150-61-02	Multas	\$0.00	\$0.00	\$0.00	\$0.00	\$0.00	\$0.00
A	8150-91	Transferencias y Asignaciones	\$0.00	\$0.00	\$0.00	\$0.00	\$0.00	\$0.00
A	8200	PRESUPUESTO DE EGRESOS	\$0.00	\$0.00	\$0.00	\$0.00	\$0.00	\$0.00
A	8210	PRESUPUESTO DE EGRESOS APROBADO	\$0.00	\$0.00	\$111,754,018.30	\$111,754,018.30	\$0.00	\$0.00
D	8220	PRESUPUESTO DE EGRESOS POR EJERCER	\$0.00	\$0.00	\$37,160,262.15	\$21,321,721.85	\$15,838,540.30	\$32,722,932.00



TRIBUNAL ELECTORAL DEL ESTADO SAN LUIS POTOSI
SAN LUIS POTOSI

Balanza de Comprobación del 01/ene./2021 al 31/jul./2021

Cuentas de Mayor con saldo y/o movimientos. (De la cuenta: 1000 a la 9000)

Utr: ignacio
 Rep: rptBalanzaComprobacion

Fecha y hora de impresión: 11/ago./2021 11:31 a. m.

Nat.	Cuenta	Nombre de la cuenta	SALDO ANTERIOR		MOVIMIENTOS		SALDO ACTUAL	
			DEUDOR	ACREEDOR	DEUDOR	ACREEDOR	DEUDOR	ACREEDOR
A	8230	MODIFICACIONES AL PRESUPUESTO DE EGRESOS APROBADO	\$0.00	\$0.00	\$3,417,102.75	\$4,437,330.15	\$0.00	\$1,020,227.40
D	8240	PRESUPUESTO DE EGRESOS COMPROMETIDO	\$0.00	\$0.00	\$17,910,619.10	\$17,910,619.10	\$0.00	\$0.00
D	8250	PRESUPUESTO DE EGRESOS DEVENGADO	\$0.00	\$0.00	\$17,910,619.10	\$17,660,707.60	\$229,911.50	\$0.00
D	8260	PRESUPUESTO DE EGRESOS EJERCIDO	\$0.00	\$0.00	\$17,660,707.60	\$17,660,707.60	\$0.00	\$0.00
D	8270	PRESUPUESTO DE EGRESOS PAGADO	\$0.00	\$0.00	\$17,660,707.60	\$0.00	\$17,660,707.60	\$0.00
Sumas =>			\$4,507,372.45	\$4,507,372.45	\$270,604,506.42	\$270,604,506.42	\$86,311,692.54	\$86,311,692.54

MAGDA DENNISE ADRIANA PORRAS GUERRERO
 PRESIDENTA DEL TRIBUNAL ELECTORAL

LIC. CESAR J. PORRAS FLORES
 SECRETARIO EJECUTIVO



TRIBUNAL ELECTORAL DEL ESTADO SAN LUIS POTOSI
SAN LUIS POTOSI
Flujo Operacional

Del 01/ene./2021 al 31/jul./2021

Usu: ignacio
Rep: rptFlujoOperacional

Fecha y hora de Impresión 11/ago./2021 11:33 a. m.

DISPONIBILIDAD AL 1 DE ENERO DE 2021	
INGRESOS Y OTROS BENEFICIOS	
APROVECHAMIENTOS	\$30,705.00
TRANSFERENCIAS, ASIGNACIONES, SUBSIDIOS Y SUBVENCIONES, Y PENSIONES Y JUBILACIONES	\$18,905,740.76
INGRESOS FINANCIEROS	\$3,488.38
OTROS INGRESOS Y BENEFICIOS VARIOS	\$13.57
TOTAL INGRESOS Y OTROS BENEFICIOS	\$18,939,947.71
GASTOS Y OTRAS PERDIDAS	
SERVICIOS PERSONALES	\$14,531,819.77
MATERIALES Y SUMINISTROS	\$349,270.88
SERVICIOS GENERALES	\$1,385,201.39
ESTIMACIONES, DEPRECIACIONES, DETERIOROS, OBSOLESCENCIA Y AMORTIZACIONES	\$120,892.11
OTROS GASTOS	\$3,002.08
	\$16,390,186.23
DISPONIBILIDAD AL 31 DE JULIO DE 2021	\$2,549,761.48
INTEGRACIÓN DE DISPONIBILIDAD AL 31 DE JULIO DE 2021	
CUENTAS DE BALANCE DEUDORA	
EFECTIVO	\$4,696.83
BANCOS/TESORERÍA	\$3,538,956.18
DOCUMENTOS POR COBRAR A LARGO PLAZO	\$40,000.00
MOBILIARIO Y EQUIPO DE ADMINISTRACIÓN	\$1,176,950.57
MOBILIARIO Y EQUIPO EDUCACIONAL Y RECREATIVO	\$55,356.36
VEHICULOS Y EQUIPO DE TRANSPORTE	\$434,861.00
MAQUINARIA, OTROS EQUIPOS Y HERRAMIENTAS	\$134,558.89
SOFTWARE	\$21,034.08
LICENCIAS	\$12,296.00
	\$5,418,709.91
CUENTAS DE BALANCE ACREADORAS	
DEPRECIACIÓN ACUMULADA DE BIENES MUEBLES	\$618,339.70
SERVICIOS PERSONALES POR PAGAR A CORTO PLAZO	\$411,847.71
PROVEEDORES POR PAGAR A CORTO PLAZO	\$20,320.79
RETENCIONES Y CONTRIBUCIONES POR PAGAR A CORTO PLAZO	\$591,678.83
OTRAS CUENTAS POR PAGAR A CORTO PLAZO	\$1.44
DONACIONES DE CAPITAL	\$238.00
RESULTADOS DE EJERCICIOS ANTERIORES	\$1,208,304.49
CAMBIOS POR ERRORES CONTABLES	\$18,017.47
	\$2,868,948.43
	\$2,549,761.48

MAGDA.DENNISE ADRIANA PORRAS GUERRERO
PRESIDENTA DEL TRIBUNAL ELECTORAL

LIC.CESAR J.PORRAS FLORES
SECRETARIO EJECUTIVO

INFORMACIÓN PRESUPUESTARÍA





TRIBUNAL ELECTORAL DEL ESTADO SAN LUIS POTOSI
SAN LUIS POTOSI

Estado Analítico de Ingresos
Del 01/ene./2021 Al 31/jul./2021

Usr: ignacio
Rep: rptEstadoPresupuestoIngresosRD_CP_2019

Fecha y hora de Impresión: 11/ago./2021 12:10 p. m.

Rubro de Ingresos	Ingreso					Diferencia (6=5-1)
	Estimado (1)	Ampliaciones y Reducciones (2)	Modificado (3=1+2)	Devengado (4)	Recaudado (5)	
IMPUESTOS	\$0.00	\$0.00	\$0.00	\$0.00	\$0.00	0.00
CUOTAS Y APORTACIONES DE SEGURIDAD SOCIAL	\$0.00	\$0.00	\$0.00	\$0.00	\$0.00	0.00
CONTRIBUCIONES DE MEJORAS	\$0.00	\$0.00	\$0.00	\$0.00	\$0.00	0.00
DERECHOS	\$0.00	\$0.00	\$0.00	\$0.00	\$0.00	0.00
PRODUCTOS	\$0.00	\$0.00	\$0.00	\$0.00	\$0.00	0.00
APROVECHAMIENTOS	\$0.00	\$30,705.00	\$30,705.00	\$30,705.00	\$30,705.00	30,705.00
INGRESOS POR VENTA DE BIENES, PRESTACION DE SERVICIOS Y OTR	\$0.00	\$0.00	\$0.00	\$0.00	\$0.00	0.00
PARTICIPACIONES, APORTACIONES, CONVENIOS, INCENTIVOS DERIVA	\$0.00	\$0.00	\$0.00	\$0.00	\$0.00	0.00
TRANSFERENCIAS, ASIGNACIONES, SUBSIDIOS Y SUBVENCIONES, Y P	\$32,722,932.00	\$0.00	\$32,722,932.00	\$18,905,740.76	\$18,905,740.76	-13,817,191.24
INGRESOS DERIVADOS DE FINANCIAMIENTOS	\$0.00	\$0.00	\$0.00	\$0.00	\$0.00	0.00
Total	\$32,722,932.00	\$30,705.00	\$32,753,637.00	\$18,936,445.76	\$18,936,445.76	-13,786,486.24
Ingresos Excedentes						

Estado Analítico de Ingresos por Fuente de Financiamiento	Ingreso					Diferencia (6=5-1)
	Estimado (1)	Ampliaciones / (Reducciones) (2)	Modificado (3=1+2)	Devengado (4)	Recaudado (5)	
Ingresos del Poder Ejecutivo Federal o Estatal y de los Municipios						
IMPUESTOS	\$0.00	\$0.00	\$0.00	\$0.00	\$0.00	0.00
CUOTAS Y APORTACIONES DE SEGURIDAD SOCIAL	\$0.00	\$0.00	\$0.00	\$0.00	\$0.00	0.00
CONTRIBUCIONES DE MEJORAS	\$0.00	\$0.00	\$0.00	\$0.00	\$0.00	0.00
DERECHOS	\$0.00	\$0.00	\$0.00	\$0.00	\$0.00	0.00
PRODUCTOS	\$0.00	\$0.00	\$0.00	\$0.00	\$0.00	0.00
APROVECHAMIENTOS	\$0.00	\$30,705.00	\$30,705.00	\$30,705.00	\$30,705.00	30,705.00
PARTICIPACIONES, APORTACIONES, CONVENIOS, INCENTIVOS DE	\$0.00	\$0.00	\$0.00	\$0.00	\$0.00	0.00
TRANSFERENCIAS, ASIGNACIONES, SUBSIDIOS Y SUBVENCIONES	\$0.00	\$0.00	\$0.00	\$0.00	\$0.00	0.00
Ingresos de los Entes Públicos de los Poderes Legislativo y Judicial, de los Órganos Autónomos y del Sector Paraestatal o Paramunicipal, así como de las Empresas Productivas del Estado						
CUOTAS Y APORTACIONES DE SEGURIDAD SOCIAL	\$0.00	\$0.00	\$0.00	\$0.00	\$0.00	0.00
PRODUCTOS	\$0.00	\$0.00	\$0.00	\$0.00	\$0.00	0.00
INGRESOS POR VENTA DE BIENES, PRESTACION DE SERVICIOS	\$0.00	\$0.00	\$0.00	\$0.00	\$0.00	0.00
TRANSFERENCIAS, ASIGNACIONES, SUBSIDIOS Y SUBVENCION	\$32,722,932.00	\$0.00	\$32,722,932.00	\$18,905,740.76	\$18,905,740.76	-13,817,191.24
Ingresos Derivados de Financiamiento						
INGRESOS DERIVADOS DE FINANCIAMIENTOS	\$0.00	\$0.00	\$0.00	\$0.00	\$0.00	0.00
Total	\$32,722,932.00	\$30,705.00	\$32,753,637.00	\$18,936,445.76	\$18,936,445.76	-13,786,486.24
Ingresos Excedentes						



Usu: gmacio
Rep: rptEstadoPresuquestingresosRB_CP_2019

TRIBUNAL ELECTORAL DEL ESTADO SAN LUIS POTOSI SAN LUIS POTOSI

Estado Analitico de Ingresos
Del 01/ene./2021 Al 31/jul./2021

Fecha y hora de Impresión | 11ago./2021 | 12:10 p. m.

MAGDA DENNISE ADRIANA PORRAS GUERRERO
PRESIDENTA DEL TRIBUNAL ELECTORAL

LIC. CESAR J. PORRAS FLORES
SECRETARIO EJECUTIVO

Concepto	Egresos					
	Aprobado 1	Ampliaciones / (Reducciones) 2	Modificado 3=(1+2)	Devengado 4	Pagado 5	Subejercicio 6 = (3 - 4)
Gasto Corriente	\$32,376,332.00	-\$271,489.66	\$32,104,842.34	\$16,266,292.04	\$16,036,380.54	\$15,838,540.30
Gasto de Capital	\$346,800.00	\$271,489.66	\$618,099.66	\$618,099.66	\$618,099.66	\$0.00
Amortización de la deuda y disminución de pasivos	\$0.00	\$1,026,227.40	\$1,026,227.40	\$1,026,227.40	\$1,026,227.40	\$0.00
Total del Gasto	\$32,722,932.00	\$1,026,227.40	\$33,749,159.40	\$17,910,619.10	\$17,680,707.60	\$15,838,540.30

MAGDA DENNISE ADRIANA PORRAS GUERRERO

LIC. CESAR J. PORRAS FLORES

PRESIDENTA DEL TRIBUNAL ELECTORAL

SECRETARIO EJECUTIVO



TRIBUNAL ELECTORAL DEL ESTADO SAN LUIS POTOSI SAN LUIS POTOSI

Estado Analítico del Ejercicio del Presupuesto de Egresos
Clasificación Administrativa - Orden de Gobierno

Del 01/ene./2021 Al 31/jul./2021

Usr: igraco
Rep: rptEstadoPresupuestoEgresos_UA3_GB_SC

Fecha y hora de Impresión

11/ago./2021
12:12 p. m.

Concepto	Egresos				
	Aprobado	Ampliaciones / (Reducciones)	Modificado	Devengado	Pagado
1		2	3=(1+2)	4	5
					6 = (3 - 4)

MAGDA DENNISE ADRIANA PORRAS GUERRERO

PRESIDENTA DEL TRIBUNAL ELECTORAL

LIC. CESAR J. PORRAS FLORES

SECRETARIO EJECUTIVO

Concepto	Egresos					
	Aprobado 1	Ampliaciones / (Reducciones) 2	Modificado 3=(1+2)	Devengado 4	Pagado 5	Subejercicio 6 = (3 - 4)
SERVICIOS PERSONALES						
REMUNERACIONES AL PERSONAL DE CARÁCTER PERMANENTE	\$29,663,893.48	-\$456,265.29	\$29,207,628.19	\$14,431,819.77	\$14,322,229.06	\$14,675,808.42
REMUNERACIONES AL PERSONAL DE CARÁCTER TRANSITORIO	\$15,242,252.04	\$0.00	\$15,242,252.04	\$9,208,013.78	\$9,208,013.78	\$6,034,238.26
REMUNERACIONES ADICIONALES Y ESPECIALES	\$1,974,390.00	\$411,074.99	\$2,385,464.99	\$0.00	\$0.00	\$2,385,464.99
SEGURIDAD SOCIAL	\$2,881,847.16	-\$867,340.28	\$2,014,506.88	\$215,934.55	\$215,934.55	\$1,798,572.33
OTRAS PRESTACIONES SOCIALES Y ECONÓMICAS	\$3,802,257.44	\$0.00	\$3,802,257.44	\$2,363,785.70	\$2,240,171.67	\$1,438,471.74
PAGO DE ESTÍMULOS A SERVIDORES PÚBLICOS	\$3,980,895.76	\$0.00	\$3,980,895.76	\$1,541,826.45	\$1,455,648.77	\$2,418,268.31
MATERIALES Y SUMINISTROS	\$1,802,251.08	\$0.00	\$1,802,251.08	\$1,202,459.29	\$1,202,459.29	\$599,791.78
MATERIALES DE ADMINISTRACIÓN, EMISIÓN DE DOCUMENTOS Y ARTÍCULOS OFICIALES	\$270,000.00	\$134,611.14	\$404,611.14	\$349,270.88	\$348,769.76	\$55,340.26
ALIMENTOS Y UTENSILIOS	\$165,000.00	\$44,589.79	\$209,589.79	\$183,073.60	\$183,073.60	\$26,516.19
MATERIALES Y ARTÍCULOS DE CONSTRUCCIÓN Y DE REPARACIÓN	\$22,376.00	\$112,524.00	\$134,900.00	\$121,881.92	\$121,380.80	\$13,018.08
COMBUSTIBLES, LUBRICANTES Y ADITIVOS	\$34,800.00	-\$21,328.85	\$13,471.15	\$13,427.00	\$13,427.00	\$44.15
VESTUARIO, BLANCOS, PRENDAS DE PROTECCIÓN Y ARTÍCULOS DEPORTIVOS	\$24,000.00	\$13,000.00	\$37,000.00	\$24,886.54	\$24,886.54	\$12,113.46
HERRAMIENTAS, REFACCIONES Y ACCESORIOS MENORES	\$0.00	\$696.00	\$696.00	\$696.00	\$696.00	\$0.00
SERVICIOS GENERALES	\$23,824.00	-\$14,889.80	\$8,934.20	\$5,305.82	\$5,305.82	\$3,648.38
SERVICIOS BÁSICOS	\$2,489,038.52	\$3,554.49	\$2,492,593.01	\$1,385,201.39	\$1,365,381.72	\$1,107,391.62
SERVICIOS DE ARRENDAMIENTO	\$153,200.00	\$23,037.83	\$176,237.83	\$111,385.60	\$109,383.01	\$64,872.23
SERVICIOS PROFESIONALES, CIENTÍFICOS, TÉCNICOS Y OTROS SERVICIOS	\$682,872.00	\$15,240.25	\$698,112.25	\$419,542.44	\$401,705.36	\$278,569.81
SERVICIOS FINANCIEROS, BANCARIOS Y COMERCIALES	\$750,629.52	\$86,385.12	\$836,994.64	\$472,564.04	\$472,564.04	\$364,430.60
SERVICIOS DE INSTALACIÓN, REPARACIÓN, MANTENIMIENTO Y CONSERVACIÓN	\$500.00	\$9,327.36	\$9,827.36	\$9,373.76	\$9,373.76	\$453.60
SERVICIOS DE COMUNICACIÓN SOCIAL Y PUBLICIDAD	\$153,600.00	-\$41,380.53	\$112,219.47	\$71,874.52	\$71,874.52	\$40,544.95
SERVICIOS DE TRASLADOS Y VIÁTICOS	\$12,000.00	-\$12,000.00	\$0.00	\$0.00	\$0.00	\$0.00
SERVICIOS OFICIALES	\$109,037.00	\$14,895.45	\$123,932.45	\$54,328.02	\$54,328.02	\$69,604.43
OTROS SERVICIOS GENERALES	\$100,000.00	-\$94,999.99	\$5,000.01	\$5,000.01	\$5,000.01	\$0.00
BIENES MUEBLES, INMUEBLES E INTANGIBLES	\$527,200.00	\$3,069.00	\$530,269.00	\$241,353.00	\$241,353.00	\$288,916.00
MOBILIARIO Y EQUIPO DE ADMINISTRACIÓN	\$300,000.00	\$316,099.66	\$616,099.66	\$618,099.66	\$618,099.66	\$0.00
VEHÍCULOS Y EQUIPO DE TRANSPORTE	\$300,000.00	\$36,878.66	\$336,878.66	\$338,878.66	\$338,878.66	\$0.00
MAQUINARIA, OTROS EQUIPOS Y HERRAMIENTAS	\$0.00	\$263,561.00	\$263,561.00	\$263,561.00	\$263,561.00	\$0.00
ACTIVOS INTANGIBLES	\$0.00	\$3,364.00	\$3,364.00	\$3,364.00	\$3,364.00	\$0.00
DEUDA PÚBLICA	\$0.00	\$12,296.00	\$12,296.00	\$12,296.00	\$12,296.00	\$0.00
ADEUDOS DE EJERCICIOS FISCALES ANTERIORES (ADEFAS)	\$0.00	\$1,026,227.40	\$1,026,227.40	\$1,026,227.40	\$1,026,227.40	\$0.00
	\$0.00	\$1,026,227.40	\$1,026,227.40	\$1,026,227.40	\$1,026,227.40	\$0.00



**TRIBUNAL ELECTORAL DEL ESTADO SAN LUIS POTOSI
SAN LUIS POTOSI**

**Estado Analítico del Ejercicio del Presupuesto de Egresos
Clasificación por Objeto del Gasto (Capítulo y Concepto)**

Fecha y hora de Impresión | 11/ago./2021 | 12:11 p. m.

Usu: ignacio
Rep: rptEstadoPresupuestoEgresos_CP_CTO
Del 01/ene./2021 Al 31/Jul./2021

Concepto	Egresos					
	Aprobado	Ampliaciones / (Reducciones)	Modificado	Devengado	Pagado	Subejercicio
1	\$32,722,932.00	2	3=(1+2)	4	5	6 = (3 - 4)
Total del Gasto		\$1,026,227.40	\$33,749,159.40	\$17,910,619.10	\$17,680,707.60	\$15,838,540.30

MAGDA DENNISE ADRIANA PORRAS GUERRERO
PRESIDENTA DEL TRIBUNAL ELECTORAL

LIC. CESAR J. PORRAS FLORES
SECRETARIO EJECUTIVO



TRIBUNAL ELECTORAL DEL ESTADO SAN LUIS POTOSI
SAN LUIS POTOSI

Estado Analítico del Ejercicio del Presupuesto de Egresos
Clasificación Funcional (Finalidad y Función)

Usu: ignacio
Rep: rptEstadoPresupuestoEgresos_FNG

Del 01/ene./2021 Al 31/jul./2021

Fecha y hora de Impresión
11/ago./2021
12:14 p. m.

Concepto	Egresos					
	Aprobado	Ampliaciones / (Reducciones)	Modificado	Devengado	Pagado	Subejercicio
	1	2	3=(1+2)	4	5	6 = (3 - 4)
GOBIERNO	\$32,722,932.00	\$1,026,227.40	\$33,749,159.40	\$17,910,619.10	\$17,680,707.60	\$15,838,540.30
JUSTICIA	\$32,722,932.00	\$1,026,227.40	\$33,749,159.40	\$17,910,619.10	\$17,680,707.60	\$15,838,540.30
Total del Gasto	\$32,722,932.00	\$1,026,227.40	\$33,749,159.40	\$17,910,619.10	\$17,680,707.60	\$15,838,540.30

MAGDA DENNISE ADRIANA PORRAS GUERRERO
PRESIDENTA DEL TRIBUNAL ELECTORAL

LIC. CESAR J. PORRAS FLORES
SECRETARIO EJECUTIVO



TRIBUNAL ELECTORAL DEL ESTADO SAN LUIS POTOSI SAN LUIS POTOSI

Estado Analítico del Ejercicio del Presupuesto de Egresos Clasificación Administrativa - Sector Paraestatal

Usuario: ignacio
Rep: rptEstadoPresupuestoEgresos_UA3_GB_SC

Fecha y hora de Impresión: 11/ago./2021 12:14 p. m.

Concepto	Egresos					
	Aprobado	Ampliaciones / (Reducciones)	Modificado	Devengado	Pagado	Subejercicio
	1	2	3=(1+2)	4	5	6 = (3 - 4)
TOTAL DEL GASTO	\$32,722,932.00	\$1,026,227.40	\$33,749,159.40	\$17,910,619.10	\$17,680,707.60	\$15,838,540.30
ENTIDADES PARAESTATALES EMPRESARIALES FINANCIERAS NO MONETARIAS CON PARTICIPACION ESTATAL MAYORITARIA	\$32,722,932.00	\$1,026,227.40	\$33,749,159.40	\$17,910,619.10	\$17,680,707.60	\$15,838,540.30

MAGDA DENNISE ADRIANA PORRAS GUERRERO
PRESIDENTA DEL TRIBUNAL ELECTORAL

LIC. CESAR J. PORRAS FLORES
SECRETARIO EJECUTIVO



TRIBUNAL ELECTORAL DEL ESTADO SAN LUIS POTOSI
SAN LUIS POTOSI

Estado Analítico del Ejercicio del Presupuesto de Egresos

Clasificación Administrativa

Del 01/ene./2021 Al 31/jul./2021

Fecha y 11/ago./2021

hora de Impresión 12:14 p. m.

Usu: ignacio

Rep: rptEstadoPresupuestoEgresos_UA3

Concepto	Egresos					Subejercicio
	Aprobado	Ampliaciones / (Reducciones)	Modificado	Devengado	Pagado	
	1	2	3=(1+2)	4	5	6 = (3 - 4)
Sin Ramo/Dependencia						
TRIBUNAL ELECTORAL DE ESTADO	\$32,722,932.00	\$1,026,227.40	\$33,749,159.40	\$17,910,619.10	\$17,830,707.60	\$15,838,540.30
Sin Ramo/Dependencia	\$32,722,932.00	\$1,026,227.40	\$33,749,159.40	\$17,910,619.10	\$17,830,707.60	\$15,838,540.30
Total del Gasto	\$32,722,932.00	\$1,026,227.40	\$33,749,159.40	\$17,910,619.10	\$17,830,707.60	\$15,838,540.30

MAGDA DENNISE ADRIANA PORRAS GUERRERO
PRESIDENTA DEL TRIBUNAL ELECTORAL

LIC.CESAR J.PORRAS FLORES
SECRETARIO EJECUTIVO



Unidad Administrativa
Objeto del Gasto

Tribunal Electoral del Estado de San Luis Potosí
San Luis Potosí
Estado del Ejercicio del Presupuesto por Fuente de Financiamiento Al 31/Jul./2021

Fecha y hora de impresión: 11/ago/2021 12:19 p. m.

Unidad Administrativa	Objeto del Gasto	Aprobado	Ampliaciones / (Reducciones)	Presupuesto Vigente	Comprometido	Presupuesto Disponible para Comprometer	Devengado	Comprometido o No Devengado	Presupuesto Sin Devengar	Ejercido	Pagado	Cuentas por Pagar Deuda
10	RECURSOS ESTATALES	\$29,663,893.48	-\$456,265.29	\$29,207,628.19	\$14,531,819.77	\$14,675,808.42	\$14,531,819.77	\$0.00	\$14,675,808.42	\$14,322,229.06	\$14,322,229.06	\$209,590.71
1000	SERVICIOS PERSONALES	\$15,242,252.04	\$0.00	\$15,242,252.04	\$9,208,013.78	\$6,034,238.26	\$9,208,013.78	\$0.00	\$6,034,238.26	\$9,208,013.78	\$9,208,013.78	\$0.00
1100	REMUNERACIONES AL PERSONAL DE CARACTER PI	\$15,242,252.04	\$0.00	\$15,242,252.04	\$9,208,013.78	\$6,034,238.26	\$9,208,013.78	\$0.00	\$6,034,238.26	\$9,208,013.78	\$9,208,013.78	\$0.00
1130	Sueldos base al personal permanente	\$9,629,241.64	\$0.00	\$9,629,241.64	\$6,023,132.39	\$3,606,109.25	\$6,023,132.39	\$0.00	\$3,606,109.25	\$6,023,132.39	\$6,023,132.39	\$0.00
1131	Sueldos base al personal permanente	\$9,629,241.64	\$0.00	\$9,629,241.64	\$6,023,132.39	\$3,606,109.25	\$6,023,132.39	\$0.00	\$3,606,109.25	\$6,023,132.39	\$6,023,132.39	\$0.00
1132	COMPENSACION GARANTIZADA	\$5,314,010.40	\$0.00	\$5,314,010.40	\$3,184,881.39	\$2,128,129.01	\$3,184,881.39	\$0.00	\$2,128,129.01	\$3,184,881.39	\$3,184,881.39	\$0.00
1200	REMUNERACIONES AL PERSONAL DE CARACTER TI	\$1,074,390.00	\$411,074.99	\$2,385,464.99	\$0.00	\$2,385,464.99	\$0.00	\$0.00	\$2,385,464.99	\$0.00	\$0.00	\$0.00
1220	Sueldos base al personal eventual	\$1,074,390.00	\$411,074.99	\$2,385,464.99	\$0.00	\$2,385,464.99	\$0.00	\$0.00	\$2,385,464.99	\$0.00	\$0.00	\$0.00
1221	Sueldos base al personal eventual	\$1,074,390.00	\$411,074.99	\$2,385,464.99	\$0.00	\$2,385,464.99	\$0.00	\$0.00	\$2,385,464.99	\$0.00	\$0.00	\$0.00
1300	REMUNERACIONES ADICIONALES Y ESPECIALES	\$2,881,847.16	-\$867,340.28	\$2,014,506.88	\$215,934.55	\$1,798,572.33	\$215,934.55	\$0.00	\$1,798,572.33	\$215,934.55	\$215,934.55	\$0.00
1320	Primas de vacaciones, dominical y gratificación de fin de año	\$2,881,847.16	-\$867,340.28	\$2,014,506.88	\$215,934.55	\$1,798,572.33	\$215,934.55	\$0.00	\$1,798,572.33	\$215,934.55	\$215,934.55	\$0.00
1321	Primas de vacaciones, dominical y gratificación de fin de año	\$397,486.16	\$0.00	\$397,486.16	\$205,435.06	\$192,051.10	\$205,435.06	\$0.00	\$192,051.10	\$205,435.06	\$205,435.06	\$0.00
1323	GRATIFICACION DE FIN DE AÑO (AGUINALDO)	\$2,484,361.00	-\$867,340.28	\$1,617,020.72	\$10,499.49	\$1,606,521.23	\$10,499.49	\$0.00	\$1,606,521.23	\$10,499.49	\$10,499.49	\$0.00
1400	SEGURIDAD SOCIAL	\$3,802,257.44	\$0.00	\$3,802,257.44	\$2,363,788.70	\$1,438,471.74	\$2,363,788.70	\$0.00	\$1,438,471.74	\$2,240,171.67	\$2,240,171.67	\$123,614.03
1410	Aportaciones de seguridad social	\$1,373,653.10	\$0.00	\$1,373,653.10	\$844,471.06	\$529,382.04	\$844,471.06	\$0.00	\$529,382.04	\$720,857.03	\$720,857.03	\$123,614.03
1411	Aportaciones de seguridad social	\$1,373,653.10	\$0.00	\$1,373,653.10	\$844,471.06	\$529,382.04	\$844,471.06	\$0.00	\$529,382.04	\$720,857.03	\$720,857.03	\$123,614.03
1420	Aportaciones a fondos de vivienda	\$954,238.84	\$0.00	\$954,238.84	\$507,953.79	\$446,285.05	\$507,953.79	\$0.00	\$446,285.05	\$507,953.79	\$507,953.79	\$0.00
1421	Aportaciones a fondos de vivienda	\$954,238.84	\$0.00	\$954,238.84	\$507,953.79	\$446,285.05	\$507,953.79	\$0.00	\$446,285.05	\$507,953.79	\$507,953.79	\$0.00
1430	Aportaciones al sistema para el retiro	\$973,323.21	\$0.00	\$973,323.21	\$522,164.44	\$451,158.77	\$522,164.44	\$0.00	\$451,158.77	\$522,164.44	\$522,164.44	\$0.00
1431	Aportaciones al sistema para el retiro	\$377,986.44	\$0.00	\$377,986.44	\$203,181.43	\$174,808.01	\$203,181.43	\$0.00	\$174,808.01	\$203,181.43	\$203,181.43	\$0.00
1432	RETIRO CESANTIA Y VEJEZ	\$595,333.77	\$0.00	\$595,333.77	\$319,983.01	\$276,350.76	\$319,983.01	\$0.00	\$276,350.76	\$319,983.01	\$319,983.01	\$0.00
1440	Aportaciones para seguros	\$500,842.29	\$0.00	\$500,842.29	\$489,196.41	\$11,645.88	\$489,196.41	\$0.00	\$11,645.88	\$489,196.41	\$489,196.41	\$0.00
1444	SEGURO DE GASTOS MEDICOS MAYORES	\$500,842.29	\$0.00	\$500,842.29	\$489,196.41	\$11,645.88	\$489,196.41	\$0.00	\$11,645.88	\$489,196.41	\$489,196.41	\$0.00
1600	OTRAS PRESTACIONES SOCIALES Y ECONOMICAS	\$3,960,895.76	\$0.00	\$3,960,895.76	\$1,641,626.45	\$2,419,269.31	\$1,641,626.45	\$0.00	\$2,419,269.31	\$1,485,649.77	\$1,485,649.77	\$85,976.68
1510	Cuotas para el fondo de ahorro y fondo de trabajo	\$982,824.22	\$0.00	\$982,824.22	\$601,563.95	\$381,260.27	\$601,563.95	\$0.00	\$381,260.27	\$515,587.27	\$515,587.27	\$85,976.68
1511	Cuotas para el fondo de ahorro y fondo de trabajo	\$982,824.22	\$0.00	\$982,824.22	\$601,563.95	\$381,260.27	\$601,563.95	\$0.00	\$381,260.27	\$515,587.27	\$515,587.27	\$85,976.68
1540	Prestaciones contractuales	\$2,494,939.32	\$0.00	\$2,494,939.32	\$940,062.50	\$1,554,876.82	\$940,062.50	\$0.00	\$1,554,876.82	\$940,062.50	\$940,062.50	\$0.00
1541	Prestaciones contractuales	\$2,494,939.32	\$0.00	\$2,494,939.32	\$940,062.50	\$1,554,876.82	\$940,062.50	\$0.00	\$1,554,876.82	\$940,062.50	\$940,062.50	\$0.00
1590	Otras prestaciones sociales y económicas	\$473,132.22	\$0.00	\$473,132.22	\$0.00	\$473,132.22	\$0.00	\$0.00	\$473,132.22	\$0.00	\$0.00	\$0.00
1591	Otras prestaciones sociales y económicas	\$473,132.22	\$0.00	\$473,132.22	\$0.00	\$473,132.22	\$0.00	\$0.00	\$473,132.22	\$0.00	\$0.00	\$0.00



Ur. Gran
Río. rdEdadPresupuestosPres. FF

TRIBUNAL ELECTORAL DEL ESTADO DE SAN LUIS POTOSÍ
SAN LUIS POTOSÍ
Estado del Ejercicio del Presupuesto por Fuente de Financiamiento Al 31/jul./2021

Fecha y Hora de Impresión: 11/ago/2021 12:15 p. m.

Objeto del Gasto	Unidad Administrativa	Aprobado	Ampliaciones / (Reducciones)	Presupuesto Vigente	Presupuesto Disponible para Comprometer	Comprometido	Comprometid o No Devengado	Presupuesto Sin Devengar	Ejercido	Pagado	Cuentas por Pagar	
											Deuda	Deuda
1700	PAGO DE ESTIMULOS A SERVIDORES PÚBLICOS	\$1,802,251.08	\$0.00	\$1,802,251.08	\$599,791.79	\$1,202,459.29	\$0.00	\$599,791.79	\$1,202,459.29	\$1,202,459.29	\$0.00	\$0.00
1710	Estímulos	\$1,802,251.08	\$0.00	\$1,802,251.08	\$599,791.79	\$1,202,459.29	\$0.00	\$599,791.79	\$1,202,459.29	\$1,202,459.29	\$0.00	\$0.00
1711	Estímulos	\$1,802,251.08	\$0.00	\$1,802,251.08	\$599,791.79	\$1,202,459.29	\$0.00	\$599,791.79	\$1,202,459.29	\$1,202,459.29	\$0.00	\$0.00
2000	MATERIALES Y SUMINISTROS	\$270,000.00	\$134,611.14	\$404,611.14	\$65,340.26	\$349,270.88	\$0.00	\$55,340.26	\$348,769.76	\$348,769.76	\$501.12	\$501.12
2100	MATERIALES DE ADMINISTRACIÓN, EMISIÓN DE DO	\$165,000.00	\$44,689.79	\$209,689.79	\$26,516.19	\$183,073.60	\$0.00	\$26,516.19	\$183,073.60	\$183,073.60	\$0.00	\$0.00
2110	Materiales, útiles y equipos menores de oficina	\$60,000.00	\$67,419.80	\$127,419.80	\$14,386.03	\$113,033.77	\$0.00	\$14,386.03	\$113,033.77	\$113,033.77	\$0.00	\$0.00
2111	Materiales, útiles y equipos menores de oficina	\$60,000.00	\$67,419.80	\$127,419.80	\$14,386.03	\$113,033.77	\$0.00	\$14,386.03	\$113,033.77	\$113,033.77	\$0.00	\$0.00
2120	Materiales y útiles de impresión y reproducción	\$15,000.00	-\$11,500.00	\$3,500.00	\$3,500.00	\$0.00	\$0.00	\$3,500.00	\$0.00	\$0.00	\$0.00	\$0.00
2121	Materiales y útiles de impresión y reproducción	\$15,000.00	-\$11,500.00	\$3,500.00	\$3,500.00	\$0.00	\$0.00	\$3,500.00	\$0.00	\$0.00	\$0.00	\$0.00
2140	Materiales, útiles y equipos menores de tecnologías de I	\$54,000.00	-\$14,000.00	\$40,000.00	\$752.17	\$39,247.83	\$0.00	\$752.17	\$39,247.83	\$39,247.83	\$0.00	\$0.00
2141	Materiales, útiles y equipos menores de tecnologías de I	\$54,000.00	-\$14,000.00	\$40,000.00	\$752.17	\$39,247.83	\$0.00	\$752.17	\$39,247.83	\$39,247.83	\$0.00	\$0.00
2150	Material impreso e información digital	\$21,000.00	-\$9,500.01	\$11,499.99	\$4,270.87	\$7,229.12	\$0.00	\$4,270.87	\$7,229.12	\$7,229.12	\$0.00	\$0.00
2151	Material impreso e información digital	\$21,000.00	-\$9,500.01	\$11,499.99	\$4,270.87	\$7,229.12	\$0.00	\$4,270.87	\$7,229.12	\$7,229.12	\$0.00	\$0.00
2160	Material de limpieza	\$15,000.00	\$12,170.00	\$27,170.00	\$3,607.12	\$23,562.88	\$0.00	\$3,607.12	\$23,562.88	\$23,562.88	\$0.00	\$0.00
2161	Material de limpieza	\$15,000.00	\$12,170.00	\$27,170.00	\$3,607.12	\$23,562.88	\$0.00	\$3,607.12	\$23,562.88	\$23,562.88	\$0.00	\$0.00
2200	ALIMENTOS Y UTENSILIOS	\$22,376.00	\$112,624.00	\$134,900.00	\$13,018.92	\$121,881.92	\$0.00	\$13,018.92	\$121,380.80	\$121,380.80	\$501.12	\$501.12
2210	Productos alimentados para personas	\$21,176.00	\$113,724.00	\$134,900.00	\$13,018.92	\$121,881.92	\$0.00	\$13,018.92	\$121,380.80	\$121,380.80	\$501.12	\$501.12
2211	Productos alimentados para personas	\$21,176.00	\$113,724.00	\$134,900.00	\$13,018.92	\$121,881.92	\$0.00	\$13,018.92	\$121,380.80	\$121,380.80	\$501.12	\$501.12
2212	Alimentación en eventos oficiales	\$11,176.00	\$11,176.00	\$22,352.00	\$0.00	\$11,176.00	\$0.00	\$0.00	\$0.00	\$0.00	\$0.00	\$0.00
2230	Utensilios para el servicio de alimentación	\$1,200.00	-\$1,200.00	\$0.00	\$0.00	\$0.00	\$0.00	\$0.00	\$0.00	\$0.00	\$0.00	\$0.00
2231	Utensilios para el servicio de alimentación	\$1,200.00	-\$1,200.00	\$0.00	\$0.00	\$0.00	\$0.00	\$0.00	\$0.00	\$0.00	\$0.00	\$0.00
2400	MATERIALES Y ARTÍCULOS DE CONSTRUCCIÓN Y D	\$34,800.00	-\$21,328.86	\$13,471.14	\$44.15	\$13,427.00	\$0.00	\$44.15	\$13,427.00	\$13,427.00	\$0.00	\$0.00
2450	Vidrio y productos de vidrio	\$3,000.00	-\$3,000.00	\$0.00	\$0.00	\$0.00	\$0.00	\$0.00	\$0.00	\$0.00	\$0.00	\$0.00
2451	Vidrio y productos de vidrio	\$3,000.00	-\$3,000.00	\$0.00	\$0.00	\$0.00	\$0.00	\$0.00	\$0.00	\$0.00	\$0.00	\$0.00
2460	Material eléctrico y electrónico	\$4,800.00	\$8,671.15	\$13,471.15	\$44.15	\$13,427.00	\$0.00	\$44.15	\$13,427.00	\$13,427.00	\$0.00	\$0.00
2461	Material eléctrico y electrónico	\$4,800.00	\$8,671.15	\$13,471.15	\$44.15	\$13,427.00	\$0.00	\$44.15	\$13,427.00	\$13,427.00	\$0.00	\$0.00
2480	Materiales complementarios	\$16,000.00	-\$15,000.00	\$1,000.00	\$0.00	\$0.00	\$0.00	\$0.00	\$0.00	\$0.00	\$0.00	\$0.00
2481	Materiales complementarios	\$16,000.00	-\$15,000.00	\$1,000.00	\$0.00	\$0.00	\$0.00	\$0.00	\$0.00	\$0.00	\$0.00	\$0.00
2490	Otros materiales y artículos de construcción y reparación	\$12,000.00	-\$12,000.00	\$0.00	\$0.00	\$0.00	\$0.00	\$0.00	\$0.00	\$0.00	\$0.00	\$0.00
2491	Otros materiales y artículos de construcción y reparación	\$12,000.00	-\$12,000.00	\$0.00	\$0.00	\$0.00	\$0.00	\$0.00	\$0.00	\$0.00	\$0.00	\$0.00
2600	COMBUSTIBLES, LUBRICANTES Y ADITIVOS	\$24,000.00	\$13,000.00	\$37,000.00	\$12,113.46	\$24,886.54	\$0.00	\$12,113.46	\$24,886.54	\$24,886.54	\$0.00	\$0.00

Objeto del Gasto	Unidad Administrativa	Aprobado	Ampliaciones / (Reducciones)	Presupuesto Vigente	Comprometido	Disponible para Comprometer	Devengado	Comprometido o No Devengado	Presupuesto Sin Devenegar	Ejercido	Cuentas por Pagar	
											Pagado	Deuda
2610	Combustibles, lubricantes y aditivos	\$24,888.54	\$13,030.00	\$37,918.54	\$24,888.54	\$12,113.45	\$24,888.54	\$0.00	\$12,113.46	\$24,888.54	\$24,888.54	\$0.00
2611	Combustibles, lubricantes y aditivos	\$24,000.00	\$13,030.00	\$37,030.00	\$24,000.00	\$12,113.45	\$24,000.00	\$0.00	\$12,113.46	\$24,000.00	\$24,000.00	\$0.00
2700	VESTUARIO, BLANCOS, PRENDAS DE PROTECCIÓN	\$0.00	\$696.00	\$696.00	\$696.00	\$0.00	\$696.00	\$0.00	\$0.00	\$696.00	\$696.00	\$0.00
2720	Prendas de seguridad y protección personal	\$0.00	\$696.00	\$696.00	\$696.00	\$0.00	\$696.00	\$0.00	\$0.00	\$696.00	\$696.00	\$0.00
2721	Prendas de seguridad y protección personal	\$0.00	\$696.00	\$696.00	\$696.00	\$0.00	\$696.00	\$0.00	\$0.00	\$696.00	\$696.00	\$0.00
2800	HERRAMIENTAS, REFACCIONES Y ACCESORIOS MEI	\$23,824.00	-\$14,859.80	\$8,964.20	\$5,305.82	\$3,648.38	\$5,305.82	\$0.00	\$3,648.38	\$5,305.82	\$6,305.82	\$0.00
2810	Herramientas menores	\$10,000.00	-\$10,000.00	\$0.00	\$0.00	\$0.00	\$0.00	\$0.00	\$0.00	\$0.00	\$0.00	\$0.00
2811	Herramientas menores	\$10,000.00	-\$10,000.00	\$0.00	\$0.00	\$0.00	\$0.00	\$0.00	\$0.00	\$0.00	\$0.00	\$0.00
2920	Refacciones y accesorios menores de edificios	\$3,600.00	\$700.00	\$4,300.00	\$4,041.65	\$258.35	\$4,041.65	\$0.00	\$258.35	\$4,041.65	\$4,041.65	\$0.00
2921	Refacciones y accesorios menores de edificios	\$3,600.00	\$700.00	\$4,300.00	\$4,041.65	\$258.35	\$4,041.65	\$0.00	\$258.35	\$4,041.65	\$4,041.65	\$0.00
2930	Refacciones y accesorios menores de mobiliario y equip	\$5,220.00	-\$4,773.00	\$447.00	\$446.57	\$0.43	\$446.57	\$0.00	\$0.43	\$446.57	\$446.57	\$0.00
2931	Refacciones y accesorios menores de mobiliario y equip	\$5,220.00	-\$4,773.00	\$447.00	\$446.57	\$0.43	\$446.57	\$0.00	\$0.43	\$446.57	\$446.57	\$0.00
2940	Refacciones y accesorios menores de equipo de cómput	\$5,004.00	-\$736.80	\$4,267.20	\$4,207.20	\$3,389.60	\$4,207.20	\$0.00	\$3,389.60	\$4,207.20	\$4,207.20	\$0.00
2941	Refacciones y accesorios menores de equipo de cómput	\$5,004.00	-\$736.80	\$4,267.20	\$4,207.20	\$3,389.60	\$4,207.20	\$0.00	\$3,389.60	\$4,207.20	\$4,207.20	\$0.00
3000	SERVICIOS GENERALES	\$2,489,038.52	\$3,554.49	\$2,492,593.01	\$1,385,201.39	\$1,107,391.62	\$1,385,201.39	\$0.00	\$1,107,391.62	\$1,385,381.72	\$1,365,381.72	\$19,819.87
3100	SERVICIOS BÁSICOS	\$153,200.00	\$23,037.83	\$176,237.83	\$111,365.60	\$64,872.23	\$111,365.60	\$0.00	\$64,872.23	\$109,383.01	\$109,383.01	\$1,982.59
3110	Energía eléctrica	\$50,000.00	\$0.00	\$50,000.00	\$32,389.00	\$17,611.00	\$32,389.00	\$0.00	\$17,611.00	\$32,389.00	\$32,389.00	\$0.00
3111	Energía eléctrica	\$50,000.00	\$0.00	\$50,000.00	\$32,389.00	\$17,611.00	\$32,389.00	\$0.00	\$17,611.00	\$32,389.00	\$32,389.00	\$0.00
3120	Agua	\$10,200.00	-\$7,844.21	\$2,355.79	\$600.00	\$1,755.79	\$600.00	\$0.00	\$1,755.78	\$600.00	\$600.00	\$0.00
3131	Agua	\$10,200.00	-\$7,844.21	\$2,355.79	\$600.00	\$1,755.79	\$600.00	\$0.00	\$1,755.78	\$600.00	\$600.00	\$0.00
3140	Telefonía tradicional	\$30,000.00	-\$7,000.00	\$23,000.00	\$13,910.71	\$9,089.29	\$13,910.71	\$0.00	\$9,089.29	\$11,928.12	\$11,928.12	\$1,982.59
3141	Telefonía tradicional	\$30,000.00	-\$7,000.00	\$23,000.00	\$13,910.71	\$9,089.29	\$13,910.71	\$0.00	\$9,089.29	\$11,928.12	\$11,928.12	\$1,982.59
3170	Servicios de acceso de internet, redes y procesamiento c	\$15,000.00	-\$2,287.96	\$12,712.04	\$8,254.10	\$4,477.92	\$8,254.10	\$0.00	\$4,477.92	\$8,254.10	\$8,254.10	\$0.00
3171	Servicios de acceso de internet, redes y procesamiento c	\$15,000.00	-\$2,287.96	\$12,712.04	\$8,254.10	\$4,477.92	\$8,254.10	\$0.00	\$4,477.92	\$8,254.10	\$8,254.10	\$0.00
3180	Servicios postales y telegráficos	\$48,000.00	\$40,150.02	\$88,150.02	\$55,926.79	\$31,938.23	\$55,926.79	\$0.00	\$31,938.23	\$55,926.79	\$55,926.79	\$0.00
3181	Servicios postales y telegráficos	\$48,000.00	\$40,150.02	\$88,150.02	\$55,926.79	\$31,938.23	\$55,926.79	\$0.00	\$31,938.23	\$55,926.79	\$55,926.79	\$0.00
3182	SERVICIOS POSTALES	\$48,000.00	\$40,150.02	\$88,150.02	\$55,926.79	\$31,938.23	\$55,926.79	\$0.00	\$31,938.23	\$55,926.79	\$55,926.79	\$0.00
3200	SERVICIOS DE ARRENDAMIENTO	\$682,872.00	\$15,240.25	\$698,112.25	\$419,542.44	\$278,569.81	\$419,542.44	\$0.00	\$278,569.81	\$401,705.36	\$401,705.36	\$17,837.08
3220	Arrendamiento de edificios	\$579,072.00	\$0.00	\$579,072.00	\$341,040.00	\$238,032.00	\$341,040.00	\$0.00	\$238,032.00	\$341,040.00	\$341,040.00	\$0.00
3221	Arrendamiento de edificios	\$579,072.00	\$0.00	\$579,072.00	\$341,040.00	\$238,032.00	\$341,040.00	\$0.00	\$238,032.00	\$341,040.00	\$341,040.00	\$0.00
3230	Arrendamiento de mobiliario y equipo de administración,	\$88,800.00	\$24,830.25	\$113,630.25	\$75,562.44	\$38,167.81	\$75,562.44	\$0.00	\$38,167.81	\$68,145.36	\$68,145.36	\$17,417.08



Ur. Ignacio
Reo. rptEstadoPresupuestoEjercicio_F

TRIBUNAL ELECTORAL DEL ESTADO DE SAN LUIS POTOSÍ
SAN LUIS POTOSÍ

Estado del Ejercicio del Presupuesto por Fuente de Financiamiento Al 31/jul./2021

Fecha y Hora de Impresión: 11/ago./2021
12:15 p. m.

Objeto del Gasto	Unidad Administrativa	Aprobado	Ampliaciones / (Reducciones)	Presupuesto Vigente	Comprometido	Disponible para Comprometer	Devengado	Comprometido o No Devengado	Presupuesto Sin Devengar	Ejercido	Pagado	Cuentas por Pagar	Deuda
3231	Arrendamiento de mobiliario y equipo de administración	\$86,900.00	\$24,900.25	\$113,790.25	\$75,962.44	\$38,167.81	\$75,962.44	\$0.00	\$38,167.81	\$58,145.36	\$58,145.36	\$17,417.08	
3270	Arrendamiento de activos intangibles	\$15,000.00	\$9,690.00	\$5,310.00	\$2,940.00	\$2,370.00	\$2,940.00	\$0.00	\$2,370.00	\$2,520.00	\$2,520.00	\$420.00	
3271	Arrendamiento de activos intangibles	\$15,000.00	-\$9,690.00	\$5,310.00	\$2,940.00	\$2,370.00	\$2,940.00	\$0.00	\$2,370.00	\$2,520.00	\$2,520.00	\$420.00	
3300	SERVICIOS PROFESIONALES, CIENTÍFICOS, TÉCNICOS	\$760,629.52	\$86,365.12	\$836,994.64	\$472,664.04	\$364,430.60	\$472,664.04	\$0.00	\$364,430.60	\$472,664.04	\$472,664.04	\$0.00	
3310	Servicios legales de contabilidad, auditoría y relacións	\$6,000.00	-\$2,650.00	\$3,350.00	\$3,150.00	\$0.00	\$3,150.00	\$0.00	\$0.00	\$3,150.00	\$3,150.00	\$0.00	
3311	Servicios legales, de contabilidad, auditoría y relacións	\$6,000.00	-\$2,650.00	\$3,350.00	\$3,150.00	\$0.00	\$3,150.00	\$0.00	\$0.00	\$3,150.00	\$3,150.00	\$0.00	
3340	Servicios de capacitación	\$0.00	\$6,960.00	\$6,960.00	\$6,960.00	\$0.00	\$6,960.00	\$0.00	\$0.00	\$6,960.00	\$6,960.00	\$0.00	
3341	Servicios de capacitación	\$0.00	\$6,960.00	\$6,960.00	\$6,960.00	\$0.00	\$6,960.00	\$0.00	\$0.00	\$6,960.00	\$6,960.00	\$0.00	
3360	Servicios de apoyo administrativo, traducción, fotocopia	\$0.00	\$1,000.00	\$1,000.00	\$998.76	\$1.24	\$998.76	\$0.00	\$1.24	\$998.76	\$998.76	\$0.00	
3361	Servicios de apoyo administrativo, fotocopiado e impres	\$0.00	\$1,000.00	\$1,000.00	\$998.76	\$1.24	\$998.76	\$0.00	\$1.24	\$998.76	\$998.76	\$0.00	
3380	Servicios de vigilancia	\$0.00	\$5,272.67	\$5,272.67	\$5,189.99	\$82.68	\$5,189.99	\$0.00	\$82.68	\$5,189.99	\$5,189.99	\$0.00	
3381	Servicios de vigilancia	\$0.00	\$5,272.67	\$5,272.67	\$5,189.99	\$82.68	\$5,189.99	\$0.00	\$82.68	\$5,189.99	\$5,189.99	\$0.00	
3390	Servicios profesionales, científicos y técnicos integrales	\$744,629.52	\$75,682.45	\$820,311.97	\$456,265.29	\$364,346.69	\$456,265.29	\$0.00	\$364,346.69	\$456,265.29	\$456,265.29	\$0.00	
3391	Servicios profesionales, científicos y técnicos integrales	\$744,629.52	\$75,682.45	\$820,311.97	\$456,265.29	\$364,346.69	\$456,265.29	\$0.00	\$364,346.69	\$456,265.29	\$456,265.29	\$0.00	
3400	SERVICIOS FINANCIEROS, BANCARIOS Y COMERCIA	\$500.00	\$9,327.36	\$9,827.36	\$9,373.76	\$453.60	\$9,373.76	\$0.00	\$453.60	\$9,373.76	\$9,373.76	\$0.00	
3410	Servicios financieros y bancarios	\$500.00	\$0.00	\$500.00	\$46.40	\$453.60	\$46.40	\$0.00	\$453.60	\$46.40	\$46.40	\$0.00	
3411	Servicios financieros y bancarios	\$500.00	\$0.00	\$500.00	\$46.40	\$453.60	\$46.40	\$0.00	\$453.60	\$46.40	\$46.40	\$0.00	
3450	Seguro de bienes patrimoniales	\$0.00	\$9,327.36	\$9,327.36	\$9,327.36	\$0.00	\$9,327.36	\$0.00	\$0.00	\$9,327.36	\$9,327.36	\$0.00	
3451	Seguro de bienes patrimoniales	\$0.00	\$9,327.36	\$9,327.36	\$9,327.36	\$0.00	\$9,327.36	\$0.00	\$0.00	\$9,327.36	\$9,327.36	\$0.00	
3500	SERVICIOS DE INSTALACIÓN, REPARACIÓN, MANTE	\$153,600.00	-\$41,380.53	\$112,219.47	\$71,674.52	\$40,544.95	\$71,674.52	\$0.00	\$40,544.95	\$71,674.52	\$71,674.52	\$0.00	
3510	Conservación y mantenimiento menor de inmuebles	\$100,000.00	-\$34,669.65	\$65,330.35	\$44,669.00	\$20,442.15	\$44,669.00	\$0.00	\$20,442.15	\$44,669.00	\$44,669.00	\$0.00	
3511	Conservación y mantenimiento menor de inmuebles	\$100,000.00	-\$34,669.65	\$65,330.35	\$44,669.00	\$20,442.15	\$44,669.00	\$0.00	\$20,442.15	\$44,669.00	\$44,669.00	\$0.00	
3520	Instalación, reparación y mantenimiento de mobiliario y e	\$12,000.00	\$1,204.00	\$13,204.00	\$2,459.20	\$10,744.80	\$2,459.20	\$0.00	\$10,744.80	\$2,459.20	\$2,459.20	\$0.00	
3521	Instalación, reparación y mantenimiento de mobiliario y e	\$12,000.00	\$1,204.00	\$13,204.00	\$2,459.20	\$10,744.80	\$2,459.20	\$0.00	\$10,744.80	\$2,459.20	\$2,459.20	\$0.00	
3530	Instalación, reparación y mantenimiento de equipo de co	\$22,000.00	\$6,436.00	\$28,436.00	\$19,483.00	\$8,953.00	\$19,483.00	\$0.00	\$8,953.00	\$19,483.00	\$19,483.00	\$0.00	
3531	Instalación, reparación y mantenimiento de equipo de co	\$22,000.00	\$6,436.00	\$28,436.00	\$19,483.00	\$8,953.00	\$19,483.00	\$0.00	\$8,953.00	\$19,483.00	\$19,483.00	\$0.00	
3550	Reparación y mantenimiento de equipo de transporte	\$10,000.00	-\$3,635.28	\$6,364.72	\$759.72	\$405.00	\$759.72	\$0.00	\$405.00	\$759.72	\$759.72	\$0.00	
3551	Reparación y mantenimiento de equipo de transporte	\$10,000.00	-\$3,635.28	\$6,364.72	\$759.72	\$405.00	\$759.72	\$0.00	\$405.00	\$759.72	\$759.72	\$0.00	
3556	Servicios de limpieza y manejo de desechos	\$0.00	\$164.72	\$164.72	\$164.72	\$0.00	\$164.72	\$0.00	\$0.00	\$164.72	\$164.72	\$0.00	
3580	Servicios de limpieza y manejo de desechos	\$0.00	\$3,422.00	\$3,422.00	\$3,422.00	\$0.00	\$3,422.00	\$0.00	\$0.00	\$3,422.00	\$3,422.00	\$0.00	
3581	Servicios de limpieza y manejo de desechos	\$0.00	\$3,422.00	\$3,422.00	\$3,422.00	\$0.00	\$3,422.00	\$0.00	\$0.00	\$3,422.00	\$3,422.00	\$0.00	



Usuario: ignacio
Rep: rptEstadoPresupuestoEjercicios_F11

TRIBUNAL ELECTORAL DEL ESTADO DE SAN LUIS POTOSÍ
SAN LUIS POTOSÍ

Estado del Ejercicio del Presupuesto por Fuente de Financiamiento Al 31/jul./2021

Fecha y hora de impresión: 11/ago/2021 12:15 p. m.

Unidad Administrativa

Objeto del Gasto

	Aprobado	Ampliaciones / (Reducciones)	Presupuesto Vigente	Comprometido	Disponible para Comprometer	Devengado	Comprometido o No Devengado	Presupuesto Sin Devengar	Ejercido	Pagado	Cuentas por Pagar Deuda
3600	\$9,600.00	-\$8,718.40	\$881.60	\$881.60	\$0.00	\$881.60	\$0.00	\$0.00	\$881.60	\$881.60	\$0.00
3601	\$9,600.00	-\$8,718.40	\$881.60	\$881.60	\$0.00	\$881.60	\$0.00	\$0.00	\$881.60	\$881.60	\$0.00
3600	\$12,000.00	-\$12,000.00	\$0.00	\$0.00	\$0.00	\$0.00	\$0.00	\$0.00	\$0.00	\$0.00	\$0.00
3610	\$12,000.00	-\$12,000.00	\$0.00	\$0.00	\$0.00	\$0.00	\$0.00	\$0.00	\$0.00	\$0.00	\$0.00
3611	\$12,000.00	-\$12,000.00	\$0.00	\$0.00	\$0.00	\$0.00	\$0.00	\$0.00	\$0.00	\$0.00	\$0.00
3700	\$109,037.00	\$14,895.45	\$123,932.45	\$64,328.02	\$69,604.43	\$64,328.02	\$0.00	\$69,604.43	\$54,328.02	\$64,328.02	\$0.00
3710	\$0.00	\$22,216.00	\$22,216.00	\$22,216.00	\$0.00	\$22,216.00	\$0.00	\$0.00	\$22,216.00	\$22,216.00	\$0.00
3711	\$0.00	\$22,216.00	\$22,216.00	\$22,216.00	\$0.00	\$22,216.00	\$0.00	\$0.00	\$22,216.00	\$22,216.00	\$0.00
3720	\$0.00	\$1,079.45	\$1,079.45	\$1,079.45	\$0.00	\$1,079.45	\$0.00	\$0.00	\$1,079.45	\$1,079.45	\$0.00
3721	\$0.00	\$1,079.45	\$1,079.45	\$1,079.45	\$0.00	\$1,079.45	\$0.00	\$0.00	\$1,079.45	\$1,079.45	\$0.00
3730	\$100,637.00	\$0.00	\$100,637.00	\$31,032.57	\$69,604.43	\$31,032.57	\$0.00	\$69,604.43	\$31,032.57	\$31,032.57	\$0.00
3751	\$100,637.00	\$0.00	\$100,637.00	\$31,032.57	\$69,604.43	\$31,032.57	\$0.00	\$69,604.43	\$31,032.57	\$31,032.57	\$0.00
3780	\$9,400.00	-\$8,400.00	\$0.00	\$0.00	\$0.00	\$0.00	\$0.00	\$0.00	\$0.00	\$0.00	\$0.00
3791	\$8,400.00	-\$8,400.00	\$0.00	\$0.00	\$0.00	\$0.00	\$0.00	\$0.00	\$0.00	\$0.00	\$0.00
3800	\$100,000.00	-\$84,999.99	\$15,000.01	\$5,000.01	\$0.00	\$5,000.01	\$0.00	\$0.00	\$5,000.01	\$5,000.01	\$0.00
3820	\$0.00	\$5,000.01	\$5,000.01	\$5,000.01	\$0.00	\$5,000.01	\$0.00	\$0.00	\$5,000.01	\$5,000.01	\$0.00
3821	\$0.00	\$5,000.01	\$5,000.01	\$5,000.01	\$0.00	\$5,000.01	\$0.00	\$0.00	\$5,000.01	\$5,000.01	\$0.00
3830	\$100,000.00	-\$100,000.00	\$0.00	\$0.00	\$0.00	\$0.00	\$0.00	\$0.00	\$0.00	\$0.00	\$0.00
3831	\$100,000.00	-\$100,000.00	\$0.00	\$0.00	\$0.00	\$0.00	\$0.00	\$0.00	\$0.00	\$0.00	\$0.00
3900	\$527,200.00	\$3,069.00	\$530,269.00	\$241,353.00	\$288,916.00	\$241,353.00	\$0.00	\$288,916.00	\$241,353.00	\$241,353.00	\$0.00
3920	\$1,200.00	\$1,950.00	\$3,150.00	\$3,150.00	\$0.00	\$3,150.00	\$0.00	\$0.00	\$3,150.00	\$3,150.00	\$0.00
3921	\$0.00	\$3,150.00	\$3,150.00	\$3,150.00	\$0.00	\$3,150.00	\$0.00	\$0.00	\$3,150.00	\$3,150.00	\$0.00
3923	\$1,200.00	-\$1,200.00	\$0.00	\$0.00	\$0.00	\$0.00	\$0.00	\$0.00	\$0.00	\$0.00	\$0.00
3950	\$0.00	\$1,109.00	\$1,109.00	\$1,109.00	\$0.00	\$1,109.00	\$0.00	\$0.00	\$1,109.00	\$1,109.00	\$0.00
3951	\$0.00	\$1,109.00	\$1,109.00	\$1,109.00	\$0.00	\$1,109.00	\$0.00	\$0.00	\$1,109.00	\$1,109.00	\$0.00
3960	\$526,000.00	\$0.00	\$526,000.00	\$237,084.00	\$288,916.00	\$237,084.00	\$0.00	\$288,916.00	\$237,084.00	\$237,084.00	\$0.00
3961	\$526,000.00	\$0.00	\$526,000.00	\$237,084.00	\$288,916.00	\$237,084.00	\$0.00	\$288,916.00	\$237,084.00	\$237,084.00	\$0.00
5000	\$300,000.00	\$318,099.66	\$618,099.66	\$618,099.66	\$0.00	\$618,099.66	\$0.00	\$0.00	\$618,099.66	\$618,099.66	\$0.00
5100	\$300,000.00	\$38,076.66	\$338,076.66	\$338,076.66	\$0.00	\$338,076.66	\$0.00	\$0.00	\$338,076.66	\$338,076.66	\$0.00
5110	\$0.00	\$65,353.17	\$65,353.17	\$65,353.17	\$0.00	\$65,353.17	\$0.00	\$0.00	\$65,353.17	\$65,353.17	\$0.00
5111	\$0.00	\$65,353.17	\$65,353.17	\$65,353.17	\$0.00	\$65,353.17	\$0.00	\$0.00	\$65,353.17	\$65,353.17	\$0.00



Usr: knada
Rep: rptEstadoPresupuestoEjercicios_FF

TRIBUNAL ELECTORAL DEL ESTADO DE SAN LUIS POTOSÍ
SAN LUIS POTOSÍ
Estado del Ejercicio del Presupuesto por Fuente de Financiamiento Al 31/jul./2021

Fecha y hora de impresión: 11/ago./2021 12:15 p. m.

Objeto del Gasto	Unidad Administrativa	Aprobado	Ampliaciones / (Reducciones)	Presupuesto Vigente	Comprometido	Presupuesto Disponible para Comprometer	Devengado	Comprometido o No Devengado	Presupuesto Sin Devengar	Ejercido	Pagado	Cuentas por Pagar	
												Deuda	Deuda
5150	Equipo de cómputo y de tecnologías de la información	\$300,000.00	-\$25,474.51	\$273,525.49	\$273,525.49	\$0.00	\$273,525.49	\$0.00	\$0.00	\$273,525.49	\$273,525.49	\$0.00	\$0.00
5151	Equipo de cómputo y de tecnologías de la información	\$300,000.00	-\$25,474.51	\$273,525.49	\$273,525.49	\$0.00	\$273,525.49	\$0.00	\$0.00	\$273,525.49	\$273,525.49	\$0.00	\$0.00
5400	VEHICULOS Y EQUIPO DE TRANSPORTE	\$0.00	\$263,561.00	\$263,561.00	\$263,561.00	\$0.00	\$263,561.00	\$0.00	\$0.00	\$263,561.00	\$263,561.00	\$0.00	\$0.00
5410	Vehículos y equipo terrestre	\$0.00	\$263,561.00	\$263,561.00	\$263,561.00	\$0.00	\$263,561.00	\$0.00	\$0.00	\$263,561.00	\$263,561.00	\$0.00	\$0.00
5411	Vehículos y equipo terrestre	\$0.00	\$263,561.00	\$263,561.00	\$263,561.00	\$0.00	\$263,561.00	\$0.00	\$0.00	\$263,561.00	\$263,561.00	\$0.00	\$0.00
5600	MAQUINARIA, OTROS EQUIPOS Y HERRAMIENTAS	\$0.00	\$3,364.00	\$3,364.00	\$3,364.00	\$0.00	\$3,364.00	\$0.00	\$0.00	\$3,364.00	\$3,364.00	\$0.00	\$0.00
5650	Equipo de comunicación y telecomunicación	\$0.00	\$3,364.00	\$3,364.00	\$3,364.00	\$0.00	\$3,364.00	\$0.00	\$0.00	\$3,364.00	\$3,364.00	\$0.00	\$0.00
5651	Equipo de comunicación y telecomunicación	\$0.00	\$3,364.00	\$3,364.00	\$3,364.00	\$0.00	\$3,364.00	\$0.00	\$0.00	\$3,364.00	\$3,364.00	\$0.00	\$0.00
6900	ACTIVOS INTANGIBLES	\$0.00	\$12,296.00	\$12,296.00	\$12,296.00	\$0.00	\$12,296.00	\$0.00	\$0.00	\$12,296.00	\$12,296.00	\$0.00	\$0.00
5970	Licencias informáticas e intelectuales	\$0.00	\$12,296.00	\$12,296.00	\$12,296.00	\$0.00	\$12,296.00	\$0.00	\$0.00	\$12,296.00	\$12,296.00	\$0.00	\$0.00
5971	Licencias informáticas e intelectuales	\$0.00	\$12,296.00	\$12,296.00	\$12,296.00	\$0.00	\$12,296.00	\$0.00	\$0.00	\$12,296.00	\$12,296.00	\$0.00	\$0.00
9000	DEUDA PÚBLICA	\$0.00	\$1,026,227.40	\$1,026,227.40	\$1,026,227.40	\$0.00	\$1,026,227.40	\$0.00	\$0.00	\$1,026,227.40	\$1,026,227.40	\$0.00	\$0.00
9800	ADEUDOS DE EJERCICIOS FISCALES ANTERIORES (-)	\$0.00	\$1,026,227.40	\$1,026,227.40	\$1,026,227.40	\$0.00	\$1,026,227.40	\$0.00	\$0.00	\$1,026,227.40	\$1,026,227.40	\$0.00	\$0.00
9910	ADEFAS	\$0.00	\$1,026,227.40	\$1,026,227.40	\$1,026,227.40	\$0.00	\$1,026,227.40	\$0.00	\$0.00	\$1,026,227.40	\$1,026,227.40	\$0.00	\$0.00
9911	ADEFAS	\$0.00	\$1,026,227.40	\$1,026,227.40	\$1,026,227.40	\$0.00	\$1,026,227.40	\$0.00	\$0.00	\$1,026,227.40	\$1,026,227.40	\$0.00	\$0.00
RECURSOS ESTATALES		\$32,722,932.00	\$1,026,227.40	\$33,749,159.40	\$17,910,619.10	\$15,838,540.30	\$17,910,619.10	\$0.00	\$15,838,540.30	\$17,880,707.60	\$17,880,707.60	\$229,911.50	\$229,911.50
Total Final		\$32,722,932.00	\$1,026,227.40	\$33,749,159.40	\$17,910,619.10	\$15,838,540.30	\$17,910,619.10	\$0.00	\$15,838,540.30	\$17,880,707.60	\$17,880,707.60	\$229,911.50	\$229,911.50

MARGA DENISE ADRIANA PORRAS GUERRERO
PRESIDENTA DEL TRIBUNAL ELECTORAL

LIC. CESAR J. PORRAS FLORES
SECRETARIO EJECUTIVO



Ur. ignaco
Roz. iprEducaAnaliticoPresupuestalGenera_EX

INDIVIDUAL ELECCIONAL DEL ESTADO DE SAN LUIS POTOSI
SAN LUIS POTOSI

Estado Analítico del Ejercicio del Presupuesto por Capítulo del Gasto Del 01/ene./2021 Al 31/dic./2021

Fecha y hora de Impresión | 11/ago/2021 | 12:25 p. m.

Ejercicio del Presupuesto	Egresos Aprobados Al 31/12/2021		Ampliaciones / Reducciones		Egresos Modificado	Egresos Comprometido	Presupuesto Disponible para Comprometer	Egresos Devengado	Comprometido No Devengado	Egresos Ejercido	Pagado	Cuentas por Pagar Deuda	Subejercicio
	2021	2020	2021	2020									
2110 Materiales, útiles y equipos menores c	\$60,000.00	\$67,419.80	\$127,418.80	\$113,033.77	\$14,386.03	\$0.00	\$113,033.77	\$0.00	\$0.00	\$113,033.77	\$13,033.77	\$0.00	\$14,386.03
2111 Materiales, útiles y equipos menores c	\$60,000.00	\$67,419.80	\$127,418.80	\$113,033.77	\$14,386.03	\$0.00	\$113,033.77	\$0.00	\$0.00	\$113,033.77	\$13,033.77	\$0.00	\$14,386.03
2122 Materiales y útiles de impresión y repro	\$15,000.00	\$11,500.00	\$3,500.00	\$0.00	\$3,500.00	\$0.00	\$0.00	\$0.00	\$0.00	\$0.00	\$0.00	\$0.00	\$3,500.00
2121 Materiales y útiles de impresión y repro	\$15,000.00	\$11,500.00	\$3,500.00	\$0.00	\$3,500.00	\$0.00	\$0.00	\$0.00	\$0.00	\$0.00	\$0.00	\$0.00	\$3,500.00
2140 Materiales, útiles y accesorios menores c	\$54,000.00	\$14,000.00	\$40,000.00	\$38,247.83	\$752.17	\$0.00	\$38,247.83	\$39,247.83	\$0.00	\$38,247.83	\$38,247.83	\$0.00	\$752.17
2141 Materiales, útiles y accesorios menores c	\$54,000.00	\$14,000.00	\$40,000.00	\$38,247.83	\$752.17	\$0.00	\$38,247.83	\$39,247.83	\$0.00	\$38,247.83	\$38,247.83	\$0.00	\$752.17
2150 Material impreso e información digital	\$21,000.00	\$9,500.00	\$11,489.98	\$7,229.12	\$4,270.87	\$0.00	\$4,270.87	\$7,229.12	\$0.00	\$7,229.12	\$7,229.12	\$0.00	\$4,270.87
2151 Material impreso e información digital	\$21,000.00	\$9,500.00	\$11,489.98	\$7,229.12	\$4,270.87	\$0.00	\$4,270.87	\$7,229.12	\$0.00	\$7,229.12	\$7,229.12	\$0.00	\$4,270.87
2160 Material de impreza	\$16,000.00	\$12,170.00	\$27,170.00	\$23,562.88	\$3,607.12	\$0.00	\$23,562.88	\$23,562.88	\$0.00	\$23,562.88	\$23,562.88	\$0.00	\$3,607.12
2161 Material de impreza	\$16,000.00	\$12,170.00	\$27,170.00	\$23,562.88	\$3,607.12	\$0.00	\$23,562.88	\$23,562.88	\$0.00	\$23,562.88	\$23,562.88	\$0.00	\$3,607.12
2200 ALIMENTOS Y UTENSILIOS	\$22,376.00	\$112,624.00	\$134,900.00	\$121,881.92	\$13,018.08	\$0.00	\$13,018.08	\$121,881.92	\$0.00	\$121,380.80	\$121,380.80	\$501.12	\$13,018.08
2210 Productos alimenticios para personas	\$21,178.00	\$113,724.00	\$134,900.00	\$121,881.92	\$13,018.08	\$0.00	\$13,018.08	\$121,881.92	\$0.00	\$121,380.80	\$121,380.80	\$501.12	\$13,018.08
2211 Productos alimenticios para personas	\$10,000.00	\$124,800.00	\$134,900.00	\$121,881.92	\$13,018.08	\$0.00	\$13,018.08	\$121,881.92	\$0.00	\$121,380.80	\$121,380.80	\$501.12	\$13,018.08
2212 Alimentación en eventos oficiales	\$11,178.00	\$11,178.00	\$0.00	\$0.00	\$0.00	\$0.00	\$0.00	\$0.00	\$0.00	\$0.00	\$0.00	\$0.00	\$0.00
2290 Utensilios para el servicio de alimentos	\$1,200.00	\$1,200.00	\$0.00	\$0.00	\$0.00	\$0.00	\$0.00	\$0.00	\$0.00	\$0.00	\$0.00	\$0.00	\$0.00
2231 Utensilios para el servicio de alimentos	\$1,200.00	\$1,200.00	\$0.00	\$0.00	\$0.00	\$0.00	\$0.00	\$0.00	\$0.00	\$0.00	\$0.00	\$0.00	\$0.00
2400 MATERIALES Y ARTICULOS DE CON	\$34,800.00	\$21,328.85	\$13,471.15	\$13,427.00	\$44.15	\$0.00	\$13,427.00	\$13,427.00	\$0.00	\$13,427.00	\$13,427.00	\$0.00	\$44.15
2450 Vidrio y productos de vidrio	\$3,000.00	\$3,000.00	\$0.00	\$0.00	\$0.00	\$0.00	\$0.00	\$0.00	\$0.00	\$0.00	\$0.00	\$0.00	\$0.00
2451 Vidrio y productos de vidrio	\$3,000.00	\$3,000.00	\$0.00	\$0.00	\$0.00	\$0.00	\$0.00	\$0.00	\$0.00	\$0.00	\$0.00	\$0.00	\$0.00
2460 Material eléctrico y electrónico	\$4,600.00	\$8,671.15	\$13,471.15	\$13,427.00	\$44.15	\$0.00	\$13,427.00	\$13,427.00	\$0.00	\$13,427.00	\$13,427.00	\$0.00	\$44.15
2461 Material eléctrico y electrónico	\$4,600.00	\$8,671.15	\$13,471.15	\$13,427.00	\$44.15	\$0.00	\$13,427.00	\$13,427.00	\$0.00	\$13,427.00	\$13,427.00	\$0.00	\$44.15
2460 Materiales complementarios	\$15,000.00	\$15,000.00	\$0.00	\$0.00	\$0.00	\$0.00	\$0.00	\$0.00	\$0.00	\$0.00	\$0.00	\$0.00	\$0.00
2461 Materiales complementarios	\$15,000.00	\$15,000.00	\$0.00	\$0.00	\$0.00	\$0.00	\$0.00	\$0.00	\$0.00	\$0.00	\$0.00	\$0.00	\$0.00
2460 Otros materiales y artículos de constr	\$12,000.00	\$12,000.00	\$0.00	\$0.00	\$0.00	\$0.00	\$0.00	\$0.00	\$0.00	\$0.00	\$0.00	\$0.00	\$0.00
2461 Otros materiales y artículos de constr	\$12,000.00	\$12,000.00	\$0.00	\$0.00	\$0.00	\$0.00	\$0.00	\$0.00	\$0.00	\$0.00	\$0.00	\$0.00	\$0.00
2600 COMBUSTIBLES, LUBRICANTES Y A	\$24,000.00	\$13,000.00	\$37,000.00	\$24,896.54	\$12,113.46	\$0.00	\$24,896.54	\$24,896.54	\$0.00	\$24,896.54	\$24,896.54	\$0.00	\$12,113.46
2610 Combustibles, lubricantes y aditivos	\$24,000.00	\$13,000.00	\$37,000.00	\$24,896.54	\$12,113.46	\$0.00	\$24,896.54	\$24,896.54	\$0.00	\$24,896.54	\$24,896.54	\$0.00	\$12,113.46
2611 Combustibles, lubricantes y aditivos	\$24,000.00	\$13,000.00	\$37,000.00	\$24,896.54	\$12,113.46	\$0.00	\$24,896.54	\$24,896.54	\$0.00	\$24,896.54	\$24,896.54	\$0.00	\$12,113.46
2700 VESTUARIO, BLANCOS, PRENDAS D	\$0.00	\$696.00	\$696.00	\$696.00	\$0.00	\$0.00	\$696.00	\$696.00	\$0.00	\$696.00	\$696.00	\$0.00	\$0.00
2720 Prendas de seguridad y protección pa	\$0.00	\$696.00	\$696.00	\$696.00	\$0.00	\$0.00	\$696.00	\$696.00	\$0.00	\$696.00	\$696.00	\$0.00	\$0.00
2721 Prendas de seguridad y protección pa	\$0.00	\$696.00	\$696.00	\$696.00	\$0.00	\$0.00	\$696.00	\$696.00	\$0.00	\$696.00	\$696.00	\$0.00	\$0.00
2900 HERRAMIENTAS, REACCIONES Y A	\$23,824.00	\$14,856.80	\$8,954.20	\$5,305.82	\$3,648.38	\$0.00	\$5,305.82	\$5,305.82	\$0.00	\$5,305.82	\$5,305.82	\$0.00	\$3,648.38
2910 Herramientas menores	\$10,000.00	\$10,000.00	\$0.00	\$0.00	\$0.00	\$0.00	\$0.00	\$0.00	\$0.00	\$0.00	\$0.00	\$0.00	\$0.00
2911 Herramientas menores	\$10,000.00	\$10,000.00	\$0.00	\$0.00	\$0.00	\$0.00	\$0.00	\$0.00	\$0.00	\$0.00	\$0.00	\$0.00	\$0.00

Ejercicio del Presupuesto	Egresos Aprobados Al 31/12/2021		Ampliaciones / (Reducciones)	Egresos Modificados	Egresos Comprometidos		Presupuesto Disponible para Comprometer		Egresos Devengados	Comprometido No Devengado	Egresos Ejercidos	Pagado	Cuentas por Pagar Deuda	Subejercicio
	31/12/2021	31/12/2021			Egresos Comprometido	Disponibilidad para Comprometer	Egresos Devengado	Comprometido No Devengado						
2923 Refacciones y accesorios menores de	\$3,000.00	\$700.00		\$4,300.00	\$4,041.65	\$258.35	\$4,041.65	\$4,041.65	\$0.00	\$4,041.65	\$4,041.65	\$0.00	\$258.35	
2921 Refacciones y accesorios menores de	\$3,900.00	\$700.00		\$4,300.00	\$4,041.65	\$258.35	\$4,041.65	\$4,041.65	\$0.00	\$4,041.65	\$4,041.65	\$0.00	\$258.35	
2830 Refacciones y accesorios menores de	\$5,220.00	-\$4,773.00		\$447.00	\$446.57	\$0.43	\$446.57	\$446.57	\$0.00	\$446.57	\$446.57	\$0.00	\$0.43	
2831 Refacciones y accesorios menores de	\$5,220.00	-\$4,773.00		\$447.00	\$446.57	\$0.43	\$446.57	\$446.57	\$0.00	\$446.57	\$446.57	\$0.00	\$0.43	
2840 Refacciones y accesorios menores de	\$5,004.00	-\$795.60		\$4,207.20	\$4,171.60	\$3,369.80	\$4,171.60	\$4,171.60	\$0.00	\$4,171.60	\$4,171.60	\$0.00	\$3,369.80	
2841 Refacciones y accesorios menores de	\$5,004.00	-\$795.60		\$4,207.20	\$4,171.60	\$3,369.80	\$4,171.60	\$4,171.60	\$0.00	\$4,171.60	\$4,171.60	\$0.00	\$3,369.80	
3000 SERVICIOS GENERALES	\$2,489,036.52	\$3,554.49		\$2,492,591.01	\$1,385,201.39	\$1,107,391.62	\$1,385,201.39	\$1,385,201.39	\$0.00	\$1,385,201.39	\$1,385,201.39	\$19,819.67	\$1,107,391.62	
3100 SERVICIOS BÁSICOS	\$153,200.00	\$23,037.83		\$176,237.83	\$111,365.00	\$64,872.23	\$111,365.00	\$111,365.00	\$0.00	\$111,365.00	\$111,365.00	\$1,962.59	\$64,872.23	
3110 Energía eléctrica	\$50,000.00	\$0.00		\$50,000.00	\$32,389.00	\$17,611.00	\$32,389.00	\$32,389.00	\$0.00	\$32,389.00	\$32,389.00	\$0.00	\$17,611.00	
3111 Energía eléctrica	\$50,000.00	\$0.00		\$50,000.00	\$32,389.00	\$17,611.00	\$32,389.00	\$32,389.00	\$0.00	\$32,389.00	\$32,389.00	\$0.00	\$17,611.00	
3132 Agua	\$10,200.00	\$7,844.21		\$2,355.79	\$600.00	\$1,755.79	\$600.00	\$600.00	\$0.00	\$600.00	\$600.00	\$0.00	\$1,755.79	
3131 Agua	\$10,200.00	-\$7,844.21		\$2,355.79	\$600.00	\$1,755.79	\$600.00	\$600.00	\$0.00	\$600.00	\$600.00	\$0.00	\$1,755.79	
3143 Telefonía tradicional	\$30,000.00	-\$7,000.00		\$23,000.00	\$13,610.71	\$9,098.29	\$13,610.71	\$13,610.71	\$0.00	\$13,610.71	\$11,828.12	\$1,862.59	\$9,098.29	
3141 Telefonía tradicional	\$30,000.00	-\$7,000.00		\$23,000.00	\$13,610.71	\$9,098.29	\$13,610.71	\$13,610.71	\$0.00	\$13,610.71	\$11,828.12	\$1,862.59	\$9,098.29	
3170 Servicios de acceso de internet, redes	\$15,000.00	-\$2,267.58		\$12,732.02	\$8,254.10	\$4,477.92	\$8,254.10	\$8,254.10	\$0.00	\$8,254.10	\$8,254.10	\$0.00	\$4,477.92	
3171 Servicios de acceso de internet, redes	\$15,000.00	-\$2,267.58		\$12,732.02	\$8,254.10	\$4,477.92	\$8,254.10	\$8,254.10	\$0.00	\$8,254.10	\$8,254.10	\$0.00	\$4,477.92	
3160 Servicios postales y telefónicos	\$46,000.00	\$40,150.02		\$86,150.02	\$56,211.79	\$31,538.23	\$56,211.79	\$56,211.79	\$0.00	\$56,211.79	\$56,211.79	\$0.00	\$31,538.23	
3181 Servicios postales y telefónicos	\$0.00	\$87,865.02		\$87,865.02	\$55,926.79	\$31,538.23	\$55,926.79	\$55,926.79	\$0.00	\$55,926.79	\$55,926.79	\$0.00	\$31,538.23	
3192 SERVICIOS POSTALES	\$48,000.00	-\$47,715.00		\$285.00	\$285.00	\$0.00	\$285.00	\$285.00	\$0.00	\$285.00	\$285.00	\$0.00	\$0.00	
3200 SERVICIOS DE ARRENDAMIENTO	\$682,872.00	\$16,240.25		\$699,112.25	\$419,542.44	\$278,569.81	\$419,542.44	\$419,542.44	\$0.00	\$419,542.44	\$419,542.44	\$17,837.08	\$278,569.81	
3220 Arrendamiento de edificios	\$579,072.00	\$0.00		\$579,072.00	\$341,040.00	\$238,032.00	\$341,040.00	\$341,040.00	\$0.00	\$341,040.00	\$341,040.00	\$0.00	\$238,032.00	
3221 Arrendamiento de edificios	\$579,072.00	\$0.00		\$579,072.00	\$341,040.00	\$238,032.00	\$341,040.00	\$341,040.00	\$0.00	\$341,040.00	\$341,040.00	\$0.00	\$238,032.00	
3230 Arrendamiento de mobiliario y equipo	\$69,800.00	\$24,630.25		\$113,730.25	\$75,562.44	\$38,167.81	\$75,562.44	\$75,562.44	\$0.00	\$75,562.44	\$58,145.36	\$17,417.08	\$38,167.81	
3231 Arrendamiento de mobiliario y equipo	\$69,800.00	\$24,630.25		\$113,730.25	\$75,562.44	\$38,167.81	\$75,562.44	\$75,562.44	\$0.00	\$75,562.44	\$58,145.36	\$17,417.08	\$38,167.81	
3270 Arrendamiento de activos intangibles	\$15,000.00	-\$9,693.00		\$5,307.00	\$2,840.00	\$2,370.00	\$2,840.00	\$2,840.00	\$0.00	\$2,840.00	\$2,840.00	\$0.00	\$2,370.00	
3271 Arrendamiento de activos intangibles	\$15,000.00	-\$9,693.00		\$5,307.00	\$2,840.00	\$2,370.00	\$2,840.00	\$2,840.00	\$0.00	\$2,840.00	\$2,840.00	\$0.00	\$2,370.00	
3300 SERVICIOS PROFESIONALES, CIEN	\$750,629.52	\$86,365.12		\$836,994.64	\$472,564.04	\$364,430.60	\$472,564.04	\$472,564.04	\$0.00	\$472,564.04	\$472,564.04	\$0.00	\$364,430.60	
3310 Servicios legales, de contabilidad, etc	\$8,000.00	-\$2,850.00		\$5,150.00	\$3,150.00	\$0.00	\$3,150.00	\$3,150.00	\$0.00	\$3,150.00	\$3,150.00	\$0.00	\$0.00	
3311 Servicios legales, de contabilidad, etc	\$8,000.00	-\$2,850.00		\$5,150.00	\$3,150.00	\$0.00	\$3,150.00	\$3,150.00	\$0.00	\$3,150.00	\$3,150.00	\$0.00	\$0.00	
3340 Servicios de capacitación	\$0.00	\$6,960.00		\$6,960.00	\$6,960.00	\$0.00	\$6,960.00	\$6,960.00	\$0.00	\$6,960.00	\$6,960.00	\$0.00	\$0.00	
3341 Servicios de capacitación	\$0.00	\$6,960.00		\$6,960.00	\$6,960.00	\$0.00	\$6,960.00	\$6,960.00	\$0.00	\$6,960.00	\$6,960.00	\$0.00	\$0.00	
3360 Servicios de apoyo administrativo, trak	\$0.00	\$1,000.00		\$1,000.00	\$998.76	\$0.24	\$998.76	\$998.76	\$0.00	\$998.76	\$998.76	\$0.00	\$0.24	
3361 Servicios de apoyo administrativo, trak	\$0.00	\$1,000.00		\$1,000.00	\$998.76	\$0.24	\$998.76	\$998.76	\$0.00	\$998.76	\$998.76	\$0.00	\$0.24	
3380 Servicios de vigilancia	\$0.00	\$5,272.67		\$5,272.67	\$5,189.99	\$82.68	\$5,189.99	\$5,189.99	\$0.00	\$5,189.99	\$5,189.99	\$0.00	\$82.68	

Ejercicio del Presupuesto		Egresos Aprobado Al 31/12/2021		Ampliaciones / (Reducciones)		Egresos Modificado		Egresos Comprometido		Presupuesto Disponible para Comprometer		Egresos Devengado		Comprometido No Devengado		Egresos Ejercido		Pagado		Cuentas por Pagar Deuda		Subejercicio		
3361	Servicios de vigilancia	\$0.00	\$5,272.67		\$5,272.67		\$5,189.99		\$5,189.99		\$82.68		\$5,189.99		\$0.00		\$5,189.99		\$5,189.99		\$0.00		\$0.00	\$02.08
3360	Servicios profesionales, científicos y técnicos	\$744,628.52	\$75,992.45		\$820,620.97		\$456,285.29		\$456,285.29		\$364,346.00		\$456,285.29		\$0.00		\$456,285.29		\$456,285.29		\$0.00		\$0.00	\$364,346.98
3361	Servicios profesionales, científicos y técnicos	\$744,628.52	\$75,992.45		\$820,620.97		\$456,285.29		\$456,285.29		\$364,346.00		\$456,285.29		\$0.00		\$456,285.29		\$456,285.29		\$0.00		\$0.00	\$364,346.98
3400	SERVICIOS FINANCIEROS, BANCARI	\$500.00	\$9,327.36		\$9,827.36		\$9,373.76		\$9,373.76		\$463.60		\$9,373.76		\$0.00		\$9,373.76		\$9,373.76		\$0.00		\$0.00	\$463.60
3410	Servicios financieros y bancarios	\$500.00	\$9.00		\$509.00		\$46.40		\$46.40		\$453.60		\$46.40		\$0.00		\$46.40		\$46.40		\$0.00		\$0.00	\$453.60
3411	Servicios financieros y bancarios	\$500.00	\$9.00		\$509.00		\$46.40		\$46.40		\$453.60		\$46.40		\$0.00		\$46.40		\$46.40		\$0.00		\$0.00	\$453.60
3450	Seguro de bienes patrimoniales	\$0.00	\$9,327.36		\$9,327.36		\$9,327.36		\$9,327.36		\$0.00		\$9,327.36		\$0.00		\$9,327.36		\$9,327.36		\$0.00		\$0.00	\$0.00
3451	Seguro de bienes patrimoniales	\$0.00	\$9,327.36		\$9,327.36		\$9,327.36		\$9,327.36		\$0.00		\$9,327.36		\$0.00		\$9,327.36		\$9,327.36		\$0.00		\$0.00	\$0.00
3500	SERVICIOS DE INSTALACIÓN, REPA	\$153,500.00	\$41,380.53		\$194,880.53		\$112,219.47		\$112,219.47		\$40,544.95		\$71,674.52		\$0.00		\$71,674.52		\$71,674.52		\$0.00		\$0.00	\$40,544.95
3510	Conservación y mantenimiento menor	\$100,000.00	\$34,898.85		\$134,898.85		\$65,111.15		\$65,111.15		\$20,442.15		\$44,669.00		\$0.00		\$44,669.00		\$44,669.00		\$0.00		\$0.00	\$20,442.15
3511	Conservación y mantenimiento menor	\$100,000.00	\$34,898.85		\$134,898.85		\$65,111.15		\$65,111.15		\$20,442.15		\$44,669.00		\$0.00		\$44,669.00		\$44,669.00		\$0.00		\$0.00	\$20,442.15
3520	Instalación, reparación y mantenimiento	\$12,000.00	\$1,204.00		\$13,204.00		\$13,204.00		\$13,204.00		\$10,744.80		\$2,459.20		\$0.00		\$2,459.20		\$2,459.20		\$0.00		\$0.00	\$10,744.80
3521	Instalación, reparación y mantenimiento	\$12,000.00	\$1,204.00		\$13,204.00		\$13,204.00		\$13,204.00		\$10,744.80		\$2,459.20		\$0.00		\$2,459.20		\$2,459.20		\$0.00		\$0.00	\$10,744.80
3530	Instalación, reparación y mantenimiento	\$22,000.00	\$6,436.00		\$28,436.00		\$19,483.00		\$19,483.00		\$8,953.00		\$10,530.00		\$0.00		\$10,530.00		\$10,530.00		\$0.00		\$0.00	\$8,953.00
3531	Instalación, reparación y mantenimiento	\$22,000.00	\$6,436.00		\$28,436.00		\$19,483.00		\$19,483.00		\$8,953.00		\$10,530.00		\$0.00		\$10,530.00		\$10,530.00		\$0.00		\$0.00	\$8,953.00
3550	Reparación y mantenimiento de equip	\$10,000.00	\$1,164.72		\$11,164.72		\$759.72		\$759.72		\$405.00		\$354.72		\$0.00		\$354.72		\$354.72		\$0.00		\$0.00	\$405.00
3551	Reparación y mantenimiento de equip	\$10,000.00	\$1,164.72		\$11,164.72		\$759.72		\$759.72		\$405.00		\$354.72		\$0.00		\$354.72		\$354.72		\$0.00		\$0.00	\$405.00
3558	Servicios de limpieza y manejo de des	\$0.00	\$164.72		\$164.72		\$164.72		\$164.72		\$0.00		\$164.72		\$0.00		\$164.72		\$164.72		\$0.00		\$0.00	\$0.00
3580	Servicios de limpieza y manejo de des	\$0.00	\$3,422.00		\$3,422.00		\$3,422.00		\$3,422.00		\$0.00		\$3,422.00		\$0.00		\$3,422.00		\$3,422.00		\$0.00		\$0.00	\$0.00
3581	Servicios de limpieza y manejo de des	\$0.00	\$3,422.00		\$3,422.00		\$3,422.00		\$3,422.00		\$0.00		\$3,422.00		\$0.00		\$3,422.00		\$3,422.00		\$0.00		\$0.00	\$0.00
3590	Servicios de jardinería y fumigación	\$9,600.00	\$9,719.40		\$19,319.40		\$881.60		\$881.60		\$0.00		\$881.60		\$0.00		\$881.60		\$881.60		\$0.00		\$0.00	\$0.00
3591	Servicios de jardinería y fumigación	\$9,600.00	\$9,719.40		\$19,319.40		\$881.60		\$881.60		\$0.00		\$881.60		\$0.00		\$881.60		\$881.60		\$0.00		\$0.00	\$0.00
3600	SERVICIOS DE COMUNICACIÓN SOC	\$12,000.00	\$12,000.00		\$24,000.00		\$0.00		\$0.00		\$0.00		\$0.00		\$0.00		\$0.00		\$0.00		\$0.00		\$0.00	\$0.00
3610	Difusión por radio, televisión y otros m	\$12,000.00	\$12,000.00		\$24,000.00		\$0.00		\$0.00		\$0.00		\$0.00		\$0.00		\$0.00		\$0.00		\$0.00		\$0.00	\$0.00
3611	Difusión por radio, televisión y otros m	\$12,000.00	\$12,000.00		\$24,000.00		\$0.00		\$0.00		\$0.00		\$0.00		\$0.00		\$0.00		\$0.00		\$0.00		\$0.00	\$0.00
3700	SERVICIOS DE TRASLADOS Y VIAJK	\$109,037.00	\$14,895.45		\$123,932.45		\$123,932.45		\$123,932.45		\$69,604.43		\$54,328.02		\$0.00		\$54,328.02		\$54,328.02		\$0.00		\$0.00	\$69,604.43
3710	Pasajes aéreos	\$0.00	\$22,216.00		\$22,216.00		\$22,216.00		\$22,216.00		\$0.00		\$22,216.00		\$0.00		\$22,216.00		\$22,216.00		\$0.00		\$0.00	\$0.00
3711	Pasajes aéreos	\$0.00	\$22,216.00		\$22,216.00		\$22,216.00		\$22,216.00		\$0.00		\$22,216.00		\$0.00		\$22,216.00		\$22,216.00		\$0.00		\$0.00	\$0.00
3720	Pasajes terrestres	\$0.00	\$1,079.45		\$1,079.45		\$1,079.45		\$1,079.45		\$0.00		\$1,079.45		\$0.00		\$1,079.45		\$1,079.45		\$0.00		\$0.00	\$0.00
3721	Pasajes terrestres	\$0.00	\$1,079.45		\$1,079.45		\$1,079.45		\$1,079.45		\$0.00		\$1,079.45		\$0.00		\$1,079.45		\$1,079.45		\$0.00		\$0.00	\$0.00
3750	Viajeros en el país	\$100,837.00	\$0.00		\$100,837.00		\$31,032.57		\$31,032.57		\$69,604.43		\$31,032.57		\$0.00		\$31,032.57		\$31,032.57		\$0.00		\$0.00	\$69,604.43
3751	Viajeros en el país	\$100,837.00	\$0.00		\$100,837.00		\$31,032.57		\$31,032.57		\$69,604.43		\$31,032.57		\$0.00		\$31,032.57		\$31,032.57		\$0.00		\$0.00	\$69,604.43
3780	Otros servicios de traslado y hospedaj	\$8,400.00	\$8,400.00		\$16,800.00		\$0.00		\$0.00		\$0.00		\$0.00		\$0.00		\$0.00		\$0.00		\$0.00		\$0.00	\$0.00
3791	Otros servicios de traslado y hospedaj	\$8,400.00	\$8,400.00		\$16,800.00		\$0.00		\$0.00		\$0.00		\$0.00		\$0.00		\$0.00		\$0.00		\$0.00		\$0.00	\$0.00



Ucr: gnaico
 Rep: rptEstadoAnalticoPres_puestoEgresos_EX

INDIVIDUAL ELECCIONAL DEL ESTADO SAN LUIS POTOSI
 SAN LUIS POTOSI
 Estado Analítico del Ejercicio del Presupuesto por Capítulo del Gasto Del 01/ene./2021 Al 31/dic./2021

Fecha y Hora de Impresión | 11/ago./2021 | 12:25 p. m.

Ejercicio del Presupuesto	Egresos		Ampliaciones / (Reducciones)		Egresos Modificado		Egresos Comprometido		Presupuesto Disponible para Comprometer		Egresos Devengado		Comprometido No Devengado		Egresos Ejercido		Pagado		Cuentas por Pagar Deuda		Subejercicio		
	Aprobado Al 31/12/2021																						
3800 SERVICIOS OFICIALES	\$100,000.00				\$5,000.01	\$5,000.01	\$5,000.01	\$5,000.01	\$0.00	\$0.00	\$5,000.01	\$5,000.01	\$0.00	\$0.00	\$5,000.01	\$5,000.01	\$0.00	\$0.00	\$5,000.01	\$5,000.01	\$0.00	\$0.00	
3820 Gastos de orden social y cultural	\$0.00				\$5,000.01	\$5,000.01	\$5,000.01	\$5,000.01	\$0.00	\$0.00	\$5,000.01	\$5,000.01	\$0.00	\$0.00	\$5,000.01	\$5,000.01	\$0.00	\$0.00	\$5,000.01	\$5,000.01	\$0.00	\$0.00	
3821 Gastos de orden social y cultural	\$0.00				\$5,000.01	\$5,000.01	\$5,000.01	\$5,000.01	\$0.00	\$0.00	\$5,000.01	\$5,000.01	\$0.00	\$0.00	\$5,000.01	\$5,000.01	\$0.00	\$0.00	\$5,000.01	\$5,000.01	\$0.00	\$0.00	
3830 Congresos y convenciones	\$100,000.00				\$0.00	\$0.00	\$0.00	\$0.00	\$0.00	\$0.00	\$0.00	\$0.00	\$0.00	\$0.00	\$0.00	\$0.00	\$0.00	\$0.00	\$0.00	\$0.00	\$0.00	\$0.00	\$0.00
3831 Congresos y convenciones	\$100,000.00				\$0.00	\$0.00	\$0.00	\$0.00	\$0.00	\$0.00	\$0.00	\$0.00	\$0.00	\$0.00	\$0.00	\$0.00	\$0.00	\$0.00	\$0.00	\$0.00	\$0.00	\$0.00	\$0.00
3900 OTROS SERVICIOS GENERALES	\$527,209.00				\$530,289.00	\$530,289.00	\$530,289.00	\$530,289.00	\$241,353.00	\$241,353.00	\$241,353.00	\$241,353.00	\$0.00	\$0.00	\$241,353.00	\$241,353.00	\$0.00	\$0.00	\$241,353.00	\$241,353.00	\$0.00	\$288,816.00	
3920 Impuestos y derechos	\$1,200.00				\$3,160.00	\$3,160.00	\$3,160.00	\$3,160.00	\$0.00	\$0.00	\$3,160.00	\$3,160.00	\$0.00	\$0.00	\$3,160.00	\$3,160.00	\$0.00	\$0.00	\$3,160.00	\$3,160.00	\$0.00	\$0.00	
3921 Impuestos y derechos	\$0.00				\$3,160.00	\$3,160.00	\$3,160.00	\$3,160.00	\$0.00	\$0.00	\$3,160.00	\$3,160.00	\$0.00	\$0.00	\$3,160.00	\$3,160.00	\$0.00	\$0.00	\$3,160.00	\$3,160.00	\$0.00	\$0.00	
3923 TENENCIAS Y CAMIENES DE PLACAS	\$1,200.00				\$0.00	\$0.00	\$0.00	\$0.00	\$0.00	\$0.00	\$0.00	\$0.00	\$0.00	\$0.00	\$0.00	\$0.00	\$0.00	\$0.00	\$0.00	\$0.00	\$0.00	\$0.00	
3950 Penas, multas, accesos y actualizaci	\$0.00				\$1,109.00	\$1,109.00	\$1,109.00	\$1,109.00	\$0.00	\$0.00	\$1,109.00	\$1,109.00	\$0.00	\$0.00	\$1,109.00	\$1,109.00	\$0.00	\$0.00	\$1,109.00	\$1,109.00	\$0.00	\$0.00	
3951 Penas, multas, accesos y actualizaci	\$0.00				\$1,109.00	\$1,109.00	\$1,109.00	\$1,109.00	\$0.00	\$0.00	\$1,109.00	\$1,109.00	\$0.00	\$0.00	\$1,109.00	\$1,109.00	\$0.00	\$0.00	\$1,109.00	\$1,109.00	\$0.00	\$0.00	
3980 Impuesto sobre nóminas y otros que s	\$526,000.00				\$0.00	\$0.00	\$0.00	\$0.00	\$237,084.00	\$237,084.00	\$237,084.00	\$237,084.00	\$0.00	\$0.00	\$237,084.00	\$237,084.00	\$0.00	\$0.00	\$237,084.00	\$237,084.00	\$0.00	\$268,816.00	
3981 Impuesto sobre nóminas y otros que s	\$526,000.00				\$0.00	\$0.00	\$0.00	\$0.00	\$237,084.00	\$237,084.00	\$237,084.00	\$237,084.00	\$0.00	\$0.00	\$237,084.00	\$237,084.00	\$0.00	\$0.00	\$237,084.00	\$237,084.00	\$0.00	\$268,816.00	
5000 BIENES MUEBLES, INMUEBLES	\$300,000.00				\$318,099.66	\$318,099.66	\$318,099.66	\$318,099.66	\$0.00	\$0.00	\$318,099.66	\$318,099.66	\$0.00	\$0.00	\$318,099.66	\$318,099.66	\$0.00	\$0.00	\$318,099.66	\$318,099.66	\$0.00	\$0.00	
5100 MOBILIARIO Y EQUIPO DE ADMINISTR	\$300,000.00				\$338,878.66	\$338,878.66	\$338,878.66	\$338,878.66	\$0.00	\$0.00	\$338,878.66	\$338,878.66	\$0.00	\$0.00	\$338,878.66	\$338,878.66	\$0.00	\$0.00	\$338,878.66	\$338,878.66	\$0.00	\$0.00	
5110 Muebles de oficina y estantería	\$0.00				\$65,353.17	\$65,353.17	\$65,353.17	\$65,353.17	\$0.00	\$0.00	\$65,353.17	\$65,353.17	\$0.00	\$0.00	\$65,353.17	\$65,353.17	\$0.00	\$0.00	\$65,353.17	\$65,353.17	\$0.00	\$0.00	
5111 Muebles de oficina y estantería	\$0.00				\$65,353.17	\$65,353.17	\$65,353.17	\$65,353.17	\$0.00	\$0.00	\$65,353.17	\$65,353.17	\$0.00	\$0.00	\$65,353.17	\$65,353.17	\$0.00	\$0.00	\$65,353.17	\$65,353.17	\$0.00	\$0.00	
5150 Equipo de cómputo y de tecnología c	\$300,000.00				\$273,525.49	\$273,525.49	\$273,525.49	\$273,525.49	\$0.00	\$0.00	\$273,525.49	\$273,525.49	\$0.00	\$0.00	\$273,525.49	\$273,525.49	\$0.00	\$0.00	\$273,525.49	\$273,525.49	\$0.00	\$0.00	
5151 Equipo de cómputo y de tecnología de	\$300,000.00				\$273,525.49	\$273,525.49	\$273,525.49	\$273,525.49	\$0.00	\$0.00	\$273,525.49	\$273,525.49	\$0.00	\$0.00	\$273,525.49	\$273,525.49	\$0.00	\$0.00	\$273,525.49	\$273,525.49	\$0.00	\$0.00	
5400 VEHICULOS Y EQUIPO DE TRANSPORTE	\$0.00				\$263,561.00	\$263,561.00	\$263,561.00	\$263,561.00	\$0.00	\$0.00	\$263,561.00	\$263,561.00	\$0.00	\$0.00	\$263,561.00	\$263,561.00	\$0.00	\$0.00	\$263,561.00	\$263,561.00	\$0.00	\$0.00	
5410 Vehículos y equipo terrestre	\$0.00				\$263,561.00	\$263,561.00	\$263,561.00	\$263,561.00	\$0.00	\$0.00	\$263,561.00	\$263,561.00	\$0.00	\$0.00	\$263,561.00	\$263,561.00	\$0.00	\$0.00	\$263,561.00	\$263,561.00	\$0.00	\$0.00	
5411 Vehículos y equipo terrestre	\$0.00				\$263,561.00	\$263,561.00	\$263,561.00	\$263,561.00	\$0.00	\$0.00	\$263,561.00	\$263,561.00	\$0.00	\$0.00	\$263,561.00	\$263,561.00	\$0.00	\$0.00	\$263,561.00	\$263,561.00	\$0.00	\$0.00	
5600 MAQUINARIA, OTROS EQUIPOS Y HE	\$0.00				\$3,364.00	\$3,364.00	\$3,364.00	\$3,364.00	\$0.00	\$0.00	\$3,364.00	\$3,364.00	\$0.00	\$0.00	\$3,364.00	\$3,364.00	\$0.00	\$0.00	\$3,364.00	\$3,364.00	\$0.00	\$0.00	
5650 Equipo de comunicación y telecomuni	\$0.00				\$3,364.00	\$3,364.00	\$3,364.00	\$3,364.00	\$0.00	\$0.00	\$3,364.00	\$3,364.00	\$0.00	\$0.00	\$3,364.00	\$3,364.00	\$0.00	\$0.00	\$3,364.00	\$3,364.00	\$0.00	\$0.00	
5651 Equipo de comunicación y telecomuni	\$0.00				\$3,364.00	\$3,364.00	\$3,364.00	\$3,364.00	\$0.00	\$0.00	\$3,364.00	\$3,364.00	\$0.00	\$0.00	\$3,364.00	\$3,364.00	\$0.00	\$0.00	\$3,364.00	\$3,364.00	\$0.00	\$0.00	
5800 ACTIVOS INTANGIBLES	\$0.00				\$12,296.00	\$12,296.00	\$12,296.00	\$12,296.00	\$0.00	\$0.00	\$12,296.00	\$12,296.00	\$0.00	\$0.00	\$12,296.00	\$12,296.00	\$0.00	\$0.00	\$12,296.00	\$12,296.00	\$0.00	\$0.00	
5870 Licencias informáticas e intelectuales	\$0.00				\$12,296.00	\$12,296.00	\$12,296.00	\$12,296.00	\$0.00	\$0.00	\$12,296.00	\$12,296.00	\$0.00	\$0.00	\$12,296.00	\$12,296.00	\$0.00	\$0.00	\$12,296.00	\$12,296.00	\$0.00	\$0.00	
5871 Licencias informáticas e intelectuales	\$0.00				\$12,296.00	\$12,296.00	\$12,296.00	\$12,296.00	\$0.00	\$0.00	\$12,296.00	\$12,296.00	\$0.00	\$0.00	\$12,296.00	\$12,296.00	\$0.00	\$0.00	\$12,296.00	\$12,296.00	\$0.00	\$0.00	
9000 DEUDA PÚBLICA	\$0.00				\$1,026,227.40	\$1,026,227.40	\$1,026,227.40	\$1,026,227.40	\$0.00	\$0.00	\$1,026,227.40	\$1,026,227.40	\$0.00	\$0.00	\$1,026,227.40	\$1,026,227.40	\$0.00	\$0.00	\$1,026,227.40	\$1,026,227.40	\$0.00	\$0.00	
9900 ADEUDOS DE EJERCICIOS FISCALES:	\$0.00				\$1,026,227.40	\$1,026,227.40	\$1,026,227.40	\$1,026,227.40	\$0.00	\$0.00	\$1,026,227.40	\$1,026,227.40	\$0.00	\$0.00	\$1,026,227.40	\$1,026,227.40	\$0.00	\$0.00	\$1,026,227.40	\$1,026,227.40	\$0.00	\$0.00	
9910 ADEFAS	\$0.00				\$1,026,227.40	\$1,026,227.40	\$1,026,227.40	\$1,026,227.40	\$0.00	\$0.00	\$1,026,227.40	\$1,026,227.40	\$0.00	\$0.00	\$1,026,227.40	\$1,026,227.40	\$0.00	\$0.00	\$1,026,227.40	\$1,026,227.40	\$0.00	\$0.00	
9911 ADEFAS	\$0.00				\$1,026,227.40	\$1,026,227.40	\$1,026,227.40	\$1,026,227.40	\$0.00	\$0.00	\$1,026,227.40	\$1,026,227.40	\$0.00	\$0.00	\$1,026,227.40	\$1,026,227.40	\$0.00	\$0.00	\$1,026,227.40	\$1,026,227.40	\$0.00	\$0.00	
Total	\$32,722,932.00				\$33,749,159.40	\$33,749,159.40	\$33,749,159.40	\$33,749,159.40	\$17,910,619.10	\$17,910,619.10	\$17,910,619.10	\$17,910,619.10	\$0.00	\$0.00	\$17,910,619.10	\$17,910,619.10	\$0.00	\$0.00	\$17,910,619.10	\$17,910,619.10	\$0.00	\$0.00	\$15,838,540.30
																							\$229,311.50
																							\$15,838,540.30



Ver grado

Rep: rptEgresosAnulPorPresupuesto_Ej

INDIVIDUAL ELECCIONAL DEL ESTADO DE SAN LUIS POTOSI
SAN LUIS POTOSI

Estado Analítico del Ejercicio del Presupuesto por Capítulo del Gasto Del 01/ene./2021 Al 31/dic./2021

Fecha y hora de impresión: 11/ago./2021 12:25 p. m.

Ejercicio del Presupuesto	Egresos Aprobado Al 31/12/2021	Ampliaciones / (Reducciones)	Egresos Modificado	Egresos		Presupuesto Disponible para Comprometer		Egresos Devengado	Egresos No Devengado	Egresos Ejercido	Pagado	Cuentas por Pagar Deuda		Subejercicio
				Comprometido	Disponible	Comprometido	No Devengado							

MAGDA DENISE ADRIANA PORRAS GUERRERO
PRESIDENTA DEL TRIBUNAL ELECTORAL

LIC. CESAR J. PORRAS FLORES
SECRETARIO EJECUTIVO

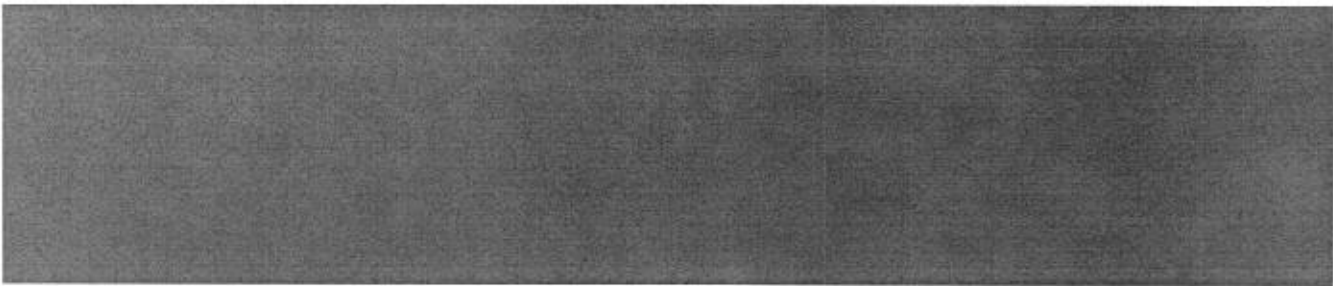

INFORMACIÓN PROGRAMÁTICA

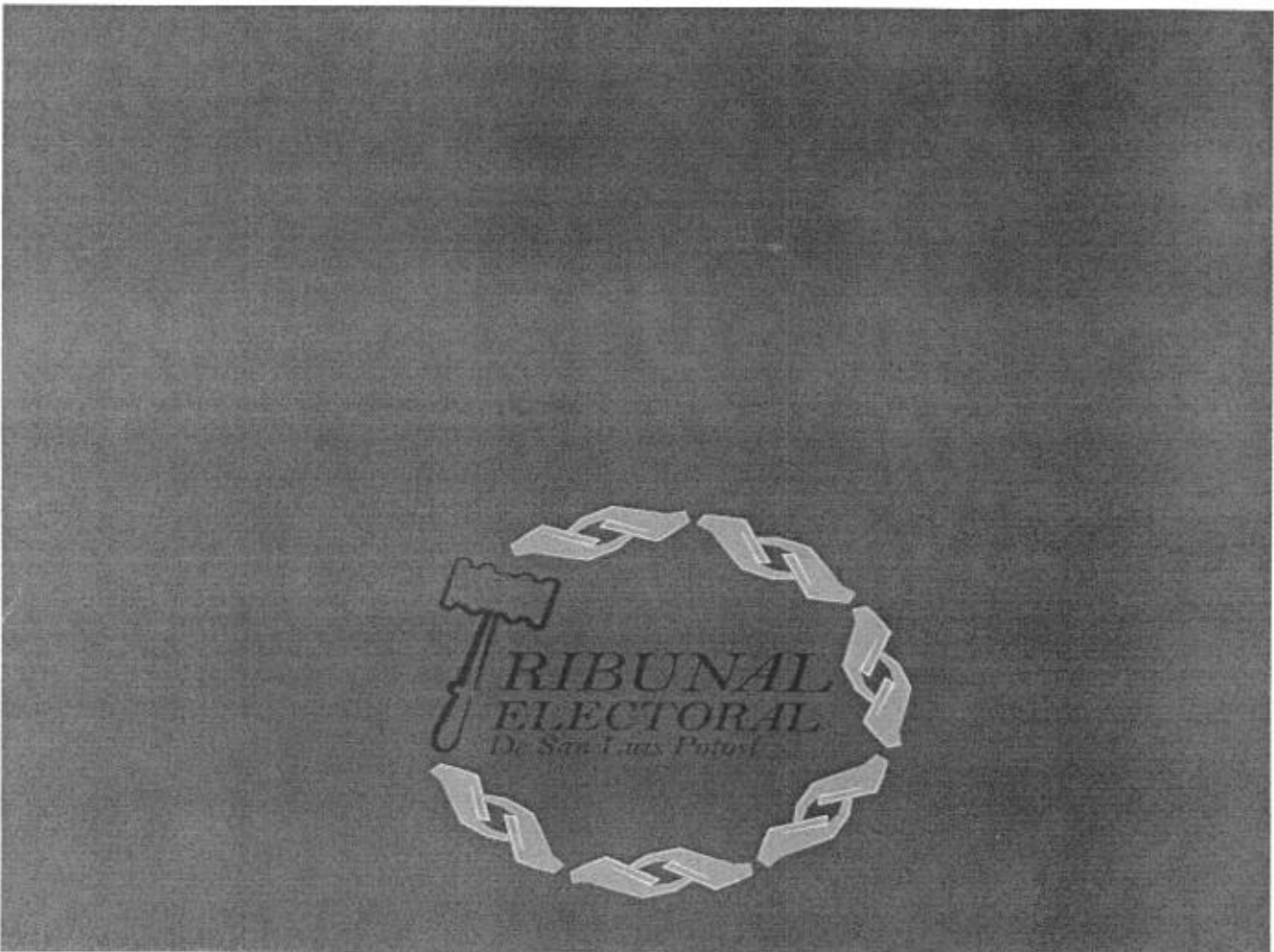



TRIBUNAL ELECTORAL DEL ESTADO SAN LUIS POTOSI
SAN LUIS POTOSI

Gasto por Categoría Programática
Del 01/ene./2021 Al 31/jul./2021

Fecha y hora de Impresión 11/ago./2021 12:27 p. m.

Usuario: ignacio
Reporte: rptEstadoPresupuestoEgresos_PC

Concepto	Egresos					Subejercicio 6 = (3 - 4)
	Aprobado 1	Ampliaciones / (Reducciones) 2	Modificado 3=(1+2)	Devengado 4	Pagado 5	
Programas						
Desempeño de las Funciones						
Prestación de Servicios Públicos	\$32,722,932.00	\$1,026,227.40	\$33,749,159.40	\$17,910,619.10	\$17,680,707.60	\$15,838,540.30
Total del Gasto	\$32,722,932.00	\$1,026,227.40	\$33,749,159.40	\$17,910,619.10	\$17,680,707.60	\$15,838,540.30

MAGDA DENNISE ADRIANA PORRAS GUERRERO
PRESIDENTA DEL TRIBUNAL ELECTORAL

LIC.CESAR J.PORRAS FLORES
SECRETARIO EJECUTIVO

TRIBUNAL ELECTORAL DEL ESTADO SAN LUIS POTOSÍ

DEL 1 DE ENERO AL 31 DE JULIO 2021

NO APLICA

En cumplimiento a lo dispuesto por los artículos 16,19 fracción IV,40,46,47,48,51,56 y 58 de la Ley General de Contabilidad Gubernamental en relación a Programas y Proyectos de Inversion,se manifiesta que el Tribunal Electoral del Estado, al 31 de marzo de 2021,no ha llevado acciones de programas y proyectos de inversion,como lo son erogaciones de gasto de capital destinado a obra pública e infraestructura,en consecuencia no es aplicable el informe que se menciona.Lo anterior,de conformidad con lo establecido en el Manual de Contabilidad Gubernamental emitido por el CONAC en el Capítulo VII de los Estados e Informes Contables,Presupuestarios,Programaticos .

MAGDA.DENNISE ADRIANA PORRAS GUERRERO

PRESIDENTA DEL TRIBUNAL ELECTORAL

LIC.CESAR J.PORRAS FLORES

SECRETARIO EJECUTIVO



TRIBUNAL ELECTORAL DEL ESTADO SAN LUIS POTOSI
SAN LUIS POTOSI
Informe de Pasivos Contingentes
al 31/jul./2021

Usu: ignacio
Rep: rptPasivosContingentes

Fecha y hora de Impresión | 11/ago./2021
12:31 p. m.

"En Cumplimiento a lo dispuesto en los artículos 46, Fracción I, Inciso f), y 52 de la Ley General de Contabilidad Gubernamental y de conformidad con lo establecido en el Capítulo VII, Numeral, II, Inciso h) del Manual de Contabilidad Gubernamental emitido por el CONAC, el Ente Público informa lo siguiente:"

SIN INFORMACIÓN QUE
REVELAR

"Bajo protesta de decir verdad declaramos que los Estados Financieros y sus notas, son razonablemente correctos y son responsabilidad del emisor".

MAGDA.DENNISE ADRIANA PORRAS GUERRERO

PRESIDENTA DEL TRIBUNAL ELECTORAL

LIC.CESAR J.PORRAS FLORES

SECRETARIO EJECUTIVO



TRIBUNAL ELECTORAL DEL ESTADO SAN LUIS POTOSI
SAN LUIS POTOSI
Endeudamiento Neto

Del 01/ene./2021 Al 31/jul./2021

Usu: ignacio
Rep: rptEndeudamientoNeto

Fecha y hora de Impresión | 11/ago./2021
12:32 p. m.

Identificación de Crédito o Instrumento	Contratación/Colocación	Amortización	Endeudamiento Neto
	A	B	C=A-B
Créditos Bancarios			
Total Créditos Bancarios	\$0.00	\$0.00	\$0.00
Otros Instrumentos de Deuda			
Total Otros Instrumentos de Deuda	\$0.00	\$0.00	\$0.00
Total	\$0.00	\$0.00	\$0.00

MAGDA.DENNISE ADRIANA PORRAS GUERRERO

PRESIDENTA DEL TRIBUNAL ELECTORAL

LIC.CESAR J.PORRAS FLORES

SECRETARIO EJECUTIVO



TRIBUNAL ELECTORAL DEL ESTADO SAN LUIS POTOSI
SAN LUIS POTOSI
Intereses de la Deuda

Del 01/ene./2021 Al 31/jul./2021

Usu: ignacio
Rep: rptInteresesdeLaDeuda

Fecha y hora de Impresión | 1/ago./2021
12:33 p. m.

Identificación de Crédito o Instrumento	Devengado	Pagado
Créditos Bancarios		
Total de Intereses de Créditos Bancarios	\$0.00	\$0.00
Otros Instrumentos de Deuda		
Total de Intereses de Otros Instrumentos de Deuda	\$0.00	\$0.00
Total	\$0.00	\$0.00

MAGDA.DENNISE ADRIANA PORRAS GUERRERO

PRESIDENTA DEL TRIBUNAL ELECTORAL

LIC.CESAR J.PORRAS FLORES

SECRETARIO EJECUTIVO



TRIBUNAL ELECTORAL DEL ESTADO SAN LUIS POTOSI
SAN LUIS POTOSI

Indicadores de Postura Fiscal
del 01/ene./2021 al 31/jul./2021

Usu: ignacio
Rep: rptIndicadoresPosturaFiscal

Fecha y hora de Impresión 11/ago./2021
12:33 p. m.

Concepto	Estimado	Devengado	Pagado
I. Ingresos Presupuestarios (I=1+2)	\$32,722,932.00	\$18,936,445.76	\$18,936,445.76
1. Ingresos del Gobierno de la Entidad Federativa	\$0.00	\$0.00	\$0.00
2. Ingresos del Sector Paraestatal	\$32,722,932.00	\$18,936,445.76	\$18,936,445.76
II. Egresos Presupuestarios (II=3+4)	\$32,722,932.00	\$17,910,619.10	\$17,680,707.60
3. Egresos del Gobierno de la Entidad Federativa	\$0.00	\$0.00	\$0.00
4. Egresos del Sector Paraestatal	\$32,722,932.00	\$17,910,619.10	\$17,680,707.60
III. Balance Presupuestario (Superávit o Déficit) (III = I - II)	\$0.00	\$1,025,826.66	\$1,255,738.16

Concepto	Estimado	Devengado	Pagado
III. Balance Presupuestario (Superávit o Déficit)	\$0.00	\$1,025,826.66	\$1,255,738.16
IV. Intereses, Comisiones y Gastos de la Deuda	\$0.00	\$0.00	\$0.00
V. Balance Primario (Superávit o Déficit) (V= III - IV)	\$0.00	\$1,025,826.66	\$1,255,738.16

Concepto	Estimado	Devengado	Pagado
A. Financiamiento	\$0.00	\$0.00	\$0.00
B. Amortización de la deuda	\$0.00	\$0.00	\$0.00
C. Endeudamiento ó desendeudamiento (C = A - B)	\$0.00	\$0.00	\$0.00

MAGDA.DENNISE ADRIANA PORRAS GUERRERO
PRESIDENTA DEL TRIBUNAL ELECTORAL

LIC.CESAR J.PORRAS FLORES
SECRETARIO EJECUTIVO

TRIBUNAL ELECTORAL DEL ESTADO DE SAN LUIS POTOSI
Libro de Inventario de Bienes Muebles e Inmuebles

Al 31 de Julio 2021

NUMERO DE INVENTARIO	CATEGORIA	CANTIDAD	COSTO UNITARIO	UNIDAD DE MEDIDA	MONTO
TESLP2015-0493	MONITOR LCD	1	\$ 950.01	Pieza	\$ 950.01
TESLP2015-0494	COMPUTADORA	1	\$ 2,900.00	Pieza	\$ 2,900.00
TESLP2016-0492	ESCRITORIO SEMI-EJECUTIVO	1	\$ 1.00	Pieza	\$ 1.00
TESLP2016-0496	REGULADOR DE VOLTAJE	1	\$ 295.00	Pieza	\$ 295.00
TESLP2016-0497	ESCRITORIO SEMI-EJECUTIVO	1	\$ 1.00	Pieza	\$ 1.00
TESLP2016-0499	MONITOR PARA COMPUTADORA PANTALLA PLANA	1	\$ 1.00	Pieza	\$ 1.00
TESLP2016-0500	COMPUTADORA	1	\$ 7,649.10	Pieza	\$ 7,649.10
TESLP2016-0503	ALARMA CON 14 SENSORES Y 4 CONTACTOS MAGNETICOS, DOS TE	1	\$ 15,630.47	Pieza	\$ 15,630.47
TESLP2016-0504	DISCO EXTERNO I TB	1	\$ 1,740.00	Pieza	\$ 1,740.00
TESLP2017-0495	SILLA O SILLON EJECUTIVO	1	\$ 734.28	Pieza	\$ 734.28
TESLP2017-0498	SILLA O SILLON EJECUTIVO	1	\$ 734.28	Pieza	\$ 734.28
TESLP2018-0490	MESA PARA IMPRESORA	1	\$ 1.00	Pieza	\$ 1.00
TESLP2018-0491	MESA PARA IMPRESORA	1	\$ 1.00	Pieza	\$ 1.00
TESLP2018-0505	DEPOSITO EXTERIOR METAL BODEGA	1	\$ 1.00	Pieza	\$ 1.00
TESLP2019-0001	COMPUTADORA	1	\$ 1.00	Pieza	\$ 1.00
TESLP2019-0002	IMPRESORA LASER	1	\$ 1,199.00	Pieza	\$ 1,199.00
TESLP2019-0003	ESCRITORIO SECRETARIAL	1	\$ 1.00	Pieza	\$ 1.00
TESLP2019-0004	MONITOR PARA COMPUTADORA	1	\$ 1.00	Pieza	\$ 1.00
TESLP2019-0005	SILLA O SILLON EJECUTIVO	1	\$ 2,169.00	Pieza	\$ 2,169.00
TESLP2019-0006	MESA PARA IMPRESORA	1	\$ 1,329.30	Pieza	\$ 1,329.30
TESLP2019-0007	CREDENZA DE MADERA	1	\$ 1.00	Pieza	\$ 1.00
TESLP2019-0008	REGULADOR DE VOLTAJE	1	\$ 1.00	Pieza	\$ 1.00
TESLP2019-0009	ARCHIVERO DE 4 GAVETAS	1	\$ 1.00	Pieza	\$ 1.00
TESLP2019-0010	ARCHIVERO DE 4 GAVETAS	1	\$ 1.00	Pieza	\$ 1.00
TESLP2019-0011	REGULADOR DE VOLTAJE	1	\$ 1.00	Pieza	\$ 1.00
TESLP2019-0012	TELEFONO	1	\$ 441.95	Pieza	\$ 441.95
TESLP2019-0013	MONITOR LCD	1	\$ 1,102.00	Pieza	\$ 1,102.00
TESLP2019-0014	LAP TOP	1	\$ 8,998.00	Pieza	\$ 8,998.00
TESLP2019-0015	LIBRERO DE MADERA	1	\$ 2,297.99	Pieza	\$ 2,297.99

TESLP2019-0016	ESCRITORIO SECRETARIAL	1 \$	1.00	Pieza	\$	1.00
TESLP2019-0017	SILLA O SILLON EJECUTIVO	1 \$	1,049.00	Pieza	\$	1,049.00
TESLP2019-0018	COMPUTADORA	1 \$	13,585.00	Pieza	\$	13,585.00
TESLP2019-0019	SILLA DE VISITA	1 \$	1,049.00	Pieza	\$	1,049.00
TESLP2019-0020	VENTILADOR DE PEDESTAL	1 \$	899.00	Pieza	\$	899.00
TESLP2019-0021	ESCRITORIO SECRETARIAL	1 \$	1.00	Pieza	\$	1.00
TESLP2019-0022	MONITOR LCD	1 \$	1.00	Pieza	\$	1.00
TESLP2019-0023	COMPUTADORA	1 \$	1.00	Pieza	\$	1.00
TESLP2019-0024	REGULADOR DE VOLTAJE	1 \$	1.00	Pieza	\$	1.00
TESLP2019-0025	RELOJ CHECADOR BIOMETRICO	1 \$	1,798.00	Pieza	\$	1,798.00
TESLP2019-0026	IMPRESORA LASER	1 \$	4,790.00	Pieza	\$	4,790.00
TESLP2019-0027	SILLA O SILLON EJECUTIVO	1 \$	1,049.00	Pieza	\$	1,049.00
TESLP2019-0028	GABINETE UNIVERSAL	1 \$	1.00	Pieza	\$	1.00
TESLP2019-0029	ARCHIVERO DOS GAVETAS	1 \$	1.00	Pieza	\$	1.00
TESLP2019-0030	LIBRERO DE MADERA	1 \$	1.00	Pieza	\$	1.00
TESLP2019-0031	ESCRITORIO SECRETARIAL	1 \$	1.00	Pieza	\$	1.00
TESLP2019-0032	MESA PARA IMPRESORA	1 \$	1.00	Pieza	\$	1.00
TESLP2019-0033	LIBRERO DE MADERA	1 \$	1.00	Pieza	\$	1.00
TESLP2019-0034	REGULADOR DE VOLTAJE	1 \$	1.00	Pieza	\$	1.00
TESLP2019-0035	SILLA DE VISITA	1 \$	1.00	Pieza	\$	1.00
TESLP2019-0036	ARCHIVERO DE 4 GAVETAS	1 \$	1.00	Pieza	\$	1.00
TESLP2019-0037	SILLA DE VISITA	1 \$	470.96	Pieza	\$	470.96
TESLP2019-0038	TELEFONO	1 \$	2,417.44	Pieza	\$	2,417.44
TESLP2019-0039	IMPRESORA	1 \$	1,759.00	Pieza	\$	1,759.00
TESLP2019-0040	VENTILADOR DE PEDESTAL	1 \$	1.00	Pieza	\$	1.00
TESLP2019-0041	SILLA O SILLON EJECUTIVO	1 \$	1,049.00	Pieza	\$	1,049.00
TESLP2019-0042	TELEFONO	1 \$	441.95	Pieza	\$	441.95
TESLP2019-0043	SILLA O SILLON EJECUTIVO	1 \$	1,049.00	Pieza	\$	1,049.00
TESLP2019-0044	GRABADORA DIGITAL DE VOZ CON ALTAVOZ INTEGRADO	1 \$	1,398.99	Pieza	\$	1,398.99
TESLP2019-0045	ESCRITORIO SECRETARIAL	1 \$	3,149.30	Pieza	\$	3,149.30
TESLP2019-0046	COMPUTADORA	1 \$	13,585.00	Pieza	\$	13,585.00
TESLP2019-0047	MESA PARA MAQUINA	1 \$	1.00	Pieza	\$	1.00
TESLP2019-0048	ARCHIVERO DE 4 GAVETAS	1 \$	1.00	Pieza	\$	1.00
TESLP2019-0049	IMPRESORA	1 \$	4,790.00	Pieza	\$	4,790.00

TESLP2019-0050	MONITOR LCD	1	\$	1.00	Pieza	\$	1.00
TESLP2019-0051	REGULADOR DE VOLTAJE	1	\$	209.99	Pieza	\$	209.99
TESLP2019-0052	LAP TOP	1	\$	8,000.00	Pieza	\$	8,000.00
TESLP2019-0053	DISCO EXTERNO 1 TB	1	\$	1,050.01	Pieza	\$	1,050.01
TESLP2019-0054	ESTRADO DE MADERA	1	\$	7,946.00	Pieza	\$	7,946.00
TESLP2019-0055	DVR SISTEMA DE GRABACIÓN DE VIDEOVIGILANCIA	1	\$	1.00	Pieza	\$	1.00
TESLP2019-0056	DEPOSITO EXTERIOR DE METAL	1	\$	1.00	Pieza	\$	1.00
TESLP2019-0057	MEZCLADORA DE AUDIO	1	\$	9,920.00	Pieza	\$	9,920.00
TESLP2019-0058	GABINETE UNIVERSAL	1	\$	1.00	Pieza	\$	1.00
TESLP2019-0059	NO BREAK	1	\$	1.00	Pieza	\$	1.00
TESLP2019-0060	ESCRITORIO SECRETARIAL	1	\$	2.32	Pieza	\$	2.32
TESLP2019-0061	MONITOR PARA COMPUTADORA	1	\$	1.00	Pieza	\$	1.00
TESLP2019-0062	SILLA O SILLON EJECUTIVO	1	\$	1,398.00	Pieza	\$	1,398.00
TESLP2019-0063	IMPRESORA LASER	1	\$	4,790.00	Pieza	\$	4,790.00
TESLP2019-0064	COMPUTADORA	1	\$	1.00	Pieza	\$	1.00
TESLP2019-0065	REGULADOR DE VOLTAJE	1	\$	1.00	Pieza	\$	1.00
TESLP2019-0066	ESCRITORIO SECRETARIAL	1	\$	1.00	Pieza	\$	1.00
TESLP2019-0067	REGULADOR DE VOLTAJE	1	\$	208.00	Pieza	\$	208.00
TESLP2019-0068	COMPUTADORA	1	\$	13,585.00	Pieza	\$	13,585.00
TESLP2019-0069	IMPRESORA LASER	1	\$	4,790.00	Pieza	\$	4,790.00
TESLP2019-0070	MONITOR PARA COMPUTADORA	1	\$	1.00	Pieza	\$	1.00
TESLP2019-0071	SILLA O SILLON EJECUTIVO	1	\$	1,398.00	Pieza	\$	1,398.00
TESLP2019-0072	MESA PARA COMPUTADORA	1	\$	1.00	Pieza	\$	1.00
TESLP2019-0073	ESCRITORIO SECRETARIAL	1	\$	1.00	Pieza	\$	1.00
TESLP2019-0074	ARCHIVERO DE 4 GAVETAS	1	\$	1,598.00	Pieza	\$	1,598.00
TESLP2019-0075	REGULADOR DE VOLTAJE	1	\$	1.00	Pieza	\$	1.00
TESLP2019-0076	COMPUTADORA	1	\$	13,585.00	Pieza	\$	13,585.00
TESLP2019-0077	IMPRESORA LASER	1	\$	4,790.00	Pieza	\$	4,790.00
TESLP2019-0078	MONITOR PARA COMPUTADORA	1	\$	1.00	Pieza	\$	1.00
TESLP2019-0079	ARCHIVERO DOS GAVETAS	1	\$	1,598.00	Pieza	\$	1,598.00
TESLP2019-0080	ARCHIVERO DE 2 PUERTAS	1	\$	1.00	Pieza	\$	1.00
TESLP2019-0081	ARCHIVERO DE 2 PUERTAS	1	\$	1.00	Pieza	\$	1.00
TESLP2019-0082	ARCHIVERO DE 2 PUERTAS	1	\$	1.00	Pieza	\$	1.00
TESLP2019-0083	SILLA O SILLON EJECUTIVO	1	\$	1,049.00	Pieza	\$	1,049.00

TESLP2019-0084	ESCRITORIO SECRETARIAL	1	\$	1.00	Pieza	\$	1.00
TESLP2019-0085	REGULADOR DE VOLTAJE	1	\$	1.00	Pieza	\$	1.00
TESLP2019-0086	IMPRESORA LASER	1	\$	1.00	Pieza	\$	1.00
TESLP2019-0087	ARCHIVERO DE 4 GAVETAS	1	\$	1.00	Pieza	\$	1.00
TESLP2019-0088	SILLA O SILLON EJECUTIVO	1	\$	1,049.00	Pieza	\$	1,049.00
TESLP2019-0089	VENTILADOR DE TORRE	1	\$	1,398.99	Pieza	\$	1,398.99
TESLP2019-0090	IMPRESORA	1	\$	3,844.99	Pieza	\$	3,844.99
TESLP2019-0091	MESA PARA IMPRESORA	1	\$	1.00	Pieza	\$	1.00
TESLP2019-0092	COMPUTADORA	1	\$	7,649.10	Pieza	\$	7,649.10
TESLP2019-0093	SILLA DE VISITA	1	\$	1.00	Pieza	\$	1.00
TESLP2019-0094	ESCRITORIO SECRETARIAL	1	\$	1.00	Pieza	\$	1.00
TESLP2019-0095	REGULADOR DE VOLTAJE	1	\$	1.00	Pieza	\$	1.00
TESLP2019-0096	REGULADOR DE VOLTAJE	1	\$	1.00	Pieza	\$	1.00
TESLP2019-0097	REGULADOR DE VOLTAJE	1	\$	1.00	Pieza	\$	1.00
TESLP2019-0098	MONITOR PARA COMPUTADORA	1	\$	1.00	Pieza	\$	1.00
TESLP2019-0099	MONITOR PARA COMPUTADORA	1	\$	1,300.00	Pieza	\$	1,300.00
TESLP2019-0100	COMPUTADORA	1	\$	13,585.00	Pieza	\$	13,585.00
TESLP2019-0101	COMPUTADORA	1	\$	21,814.99	Pieza	\$	21,814.99
TESLP2019-0102	SILLA O SILLON EJECUTIVO	1	\$	734.28	Pieza	\$	734.28
TESLP2019-0103	MULTIFUNCIONAL	1	\$	6,750.01	Pieza	\$	6,750.01
TESLP2019-0104	MESA PARA IMPRESORA	1	\$	1.00	Pieza	\$	1.00
TESLP2019-0105	TELEFONO	1	\$	441.95	Pieza	\$	441.95
TESLP2019-0106	MULTIFUNCIONAL	1	\$	9,686.00	Pieza	\$	9,686.00
TESLP2019-0107	ESCRITORIO SECRETARIAL	1	\$	1.00	Pieza	\$	1.00
TESLP2019-0108	MONITOR PARA COMPUTADORA PANTALLA PLANA	1	\$	1,102.00	Pieza	\$	1,102.00
TESLP2019-0109	COMPUTADORA	1	\$	2,900.00	Pieza	\$	2,900.00
TESLP2019-0110	LIBRERO DE AGLOMERADO	1	\$	1.00	Pieza	\$	1.00
TESLP2019-0111	REGULADOR DE VOLTAJE	1	\$	1.00	Pieza	\$	1.00
TESLP2019-0112	TELEFONO	1	\$	441.95	Pieza	\$	441.95
TESLP2019-0113	ESCRITORIO TRADICIONAL	1	\$	5,388.40	Pieza	\$	5,388.40
TESLP2019-0114	VENTILADOR DE PEDESTAL	1	\$	899.00	Pieza	\$	899.00
TESLP2019-0115	COMPUTADORA	1	\$	13,595.00	Pieza	\$	13,595.00
TESLP2019-0116	IMPRESORA LASER	1	\$	5,115.01	Pieza	\$	5,115.01
TESLP2019-0117	ARCHIVERO DE 4 GAVETAS	1	\$	3,198.00	Pieza	\$	3,198.00

TESLP2019-0118	SILLA DE VISITA	1 \$	1.00	Pieza	\$	1.00
TESLP2019-0119	SILLA DE VISITA	1 \$	1.00	Pieza	\$	1.00
TESLP2019-0120	SILLA DE VISITA	1 \$	1.00	Pieza	\$	1.00
TESLP2019-0121	ESCRITORIO SECRETARIAL	1 \$	1.00	Pieza	\$	1.00
TESLP2019-0122	REGULADOR DE VOLTAJE	1 \$	1.00	Pieza	\$	1.00
TESLP2019-0123	COMPUTADORA	1 \$	1.00	Pieza	\$	1.00
TESLP2019-0124	MONITOR PARA COMPUTADORA	1 \$	1.00	Pieza	\$	1.00
TESLP2019-0125	MESA PARA COMPUTADORA	1 \$	1.00	Pieza	\$	1.00
TESLP2019-0126	SILLA O SILLON EJECUTIVO	1 \$	1.00	Pieza	\$	1.00
TESLP2019-0127	SILLA O SILLON EJECUTIVO	1 \$	1.00	Pieza	\$	1.00
TESLP2019-0128	ESCRITORIO SECRETARIAL	1 \$	1.00	Pieza	\$	1.00
TESLP2019-0129	REGULADOR DE VOLTAJE	1 \$	1.00	Pieza	\$	1.00
TESLP2019-0130	COMPUTADORA	1 \$	9,455.01	Pieza	\$	9,455.01
TESLP2019-0131	MONITOR PARA COMPUTADORA PANTALLA PLANA	1 \$	1,434.99	Pieza	\$	1,434.99
TESLP2019-0132	SILLA O SILLON EJECUTIVO	1 \$	1,049.00	Pieza	\$	1,049.00
TESLP2019-0133	IMPRESORA	1 \$	4,790.00	Pieza	\$	4,790.00
TESLP2019-0134	COMPUTADORA	1 \$	1.00	Pieza	\$	1.00
TESLP2019-0135	MONITOR PARA COMPUTADORA	1 \$	1.00	Pieza	\$	1.00
TESLP2019-0136	ESCRITORIO SECRETARIAL	1 \$	1.00	Pieza	\$	1.00
TESLP2019-0137	SILLA O SILLON EJECUTIVO	1 \$	1,049.00	Pieza	\$	1,049.00
TESLP2019-0138	VENTILADOR DE PEDESTAL	1 \$	469.00	Pieza	\$	469.00
TESLP2019-0139	TALADRO ELECTRICO	1 \$	1.00	Pieza	\$	1.00
TESLP2019-0140	ENGARGOLADORA	1 \$	1.00	Pieza	\$	1.00
TESLP2019-0141	SACAPUNTAS ELECTRICO	1 \$	1.00	Pieza	\$	1.00
TESLP2019-0142	GUILLOTINA	1 \$	1.00	Pieza	\$	1.00
TESLP2019-0143	HORNO DE MICRO ONDAS	1 \$	999.00	Pieza	\$	999.00
TESLP2019-0144	DESBROZADORA	1 \$	1,969.00	Pieza	\$	1,969.00
TESLP2019-0145	PODADORA DE GASOLINA	1 \$	4,699.00	Pieza	\$	4,699.00
TESLP2019-0146	ESCRITORIO SECRETARIAL	1 \$	1.00	Pieza	\$	1.00
TESLP2019-0147	SILLA O SILLON EJECUTIVO	1 \$	1.00	Pieza	\$	1.00
TESLP2019-0148	SILLA O SILLON EJECUTIVO	1 \$	1.00	Pieza	\$	1.00
TESLP2019-0149	ESCRITORIO SECRETARIAL	1 \$	1.00	Pieza	\$	1.00
TESLP2019-0150	COMPUTADORA	1 \$	2,900.00	Pieza	\$	2,900.00
TESLP2019-0151	MONITOR PARA COMPUTADORA PANTALLA PLANA	1 \$	1,102.00	Pieza	\$	1,102.00

TESLP2019-0152	SILLA O SILLON EJECUTIVO	1	\$	734.28	Pieza	\$	734.28
TESLP2019-0153	MULTIFUNCIONAL	1	\$	9,454.00	Pieza	\$	9,454.00
TESLP2019-0154	MESA PARA IMPRESORA	1	\$	1.00	Pieza	\$	1.00
TESLP2019-0155	MULTIFUNCIONAL	1	\$	6,750.01	Pieza	\$	6,750.01
TESLP2019-0156	ESCRITORIO SECRETARIAL	1	\$	2,020.95	Pieza	\$	2,020.95
TESLP2019-0157	COMPUTADORA	1	\$	13,585.00	Pieza	\$	13,585.00
TESLP2019-0158	SILLA O SILLON EJECUTIVO	1	\$	1.00	Pieza	\$	1.00
TESLP2019-0159	REGULADOR DE VOLTAJE	1	\$	1.00	Pieza	\$	1.00
TESLP2019-0160	MONITOR PARA COMPUTADORA	1	\$	1.00	Pieza	\$	1.00
TESLP2019-0161	ESCRITORIO SECRETARIAL	1	\$	1.00	Pieza	\$	1.00
TESLP2019-0162	COMPUTADORA	1	\$	2,900.00	Pieza	\$	2,900.00
TESLP2019-0163	MONITOR LCD	1	\$	1,098.00	Pieza	\$	1,098.00
TESLP2019-0164	REGULADOR DE VOLTAJE	1	\$	209.99	Pieza	\$	209.99
TESLP2019-0165	MESA PARA IMPRESORA	1	\$	1,329.30	Pieza	\$	1,329.30
TESLP2019-0166	SILLA O SILLON EJECUTIVO	1	\$	732.00	Pieza	\$	732.00
TESLP2019-0167	IMPRESORA	1	\$	1.00	Pieza	\$	1.00
TESLP2019-0168	REGULADOR DE VOLTAJE	1	\$	1.00	Pieza	\$	1.00
TESLP2019-0169	SILLA O SILLON EJECUTIVO	1	\$	734.28	Pieza	\$	734.28
TESLP2019-0170	COMPUTADORA	1	\$	13,585.00	Pieza	\$	13,585.00
TESLP2019-0171	ESCRITORIO SECRETARIAL	1	\$	1.00	Pieza	\$	1.00
TESLP2019-0172	MONITOR LCD	1	\$	1.00	Pieza	\$	1.00
TESLP2019-0173	VENTILADOR DE PEDESTAL	1	\$	1.00	Pieza	\$	1.00
TESLP2019-0174	TELEFONO	1	\$	441.95	Pieza	\$	441.95
TESLP2019-0175	ESCRITORIO SECRETARIAL	1	\$	1.00	Pieza	\$	1.00
TESLP2019-0176	MESA PARA IMPRESORA	1	\$	1.00	Pieza	\$	1.00
TESLP2019-0177	IMPRESORA LASER	1	\$	1.00	Pieza	\$	1.00
TESLP2019-0178	REGULADOR DE VOLTAJE	1	\$	1.00	Pieza	\$	1.00
TESLP2019-0179	SILLA O SILLON EJECUTIVO	1	\$	734.28	Pieza	\$	734.28
TESLP2019-0180	COMPUTADORA	1	\$	13,585.00	Pieza	\$	13,585.00
TESLP2019-0181	MONITOR PARA COMPUTADORA	1	\$	1.00	Pieza	\$	1.00
TESLP2019-0182	ESCRITORIO SECRETARIAL	1	\$	1.00	Pieza	\$	1.00
TESLP2019-0183	IMPRESORA LASER	1	\$	1.00	Pieza	\$	1.00
TESLP2019-0184	SILLA O SILLON EJECUTIVO	1	\$	470.96	Pieza	\$	470.96
TESLP2019-0185	TELEFONO	1	\$	441.95	Pieza	\$	441.95

TESLP2019-0186	REGULADOR DE VOLTAJE	1	\$	598.00	Pieza	\$	598.00
TESLP2019-0187	REGULADOR DE VOLTAJE	1	\$	209.99	Pieza	\$	209.99
TESLP2019-0188	MESA PARA IMPRESORA	1	\$	1.00	Pieza	\$	1.00
TESLP2019-0189	VENTILADOR DE PEDESTAL	1	\$	1,115.00	Pieza	\$	1,115.00
TESLP2019-0190	SILLA O SILLON EJECUTIVO	1	\$	734.28	Pieza	\$	734.28
TESLP2019-0191	COMPUTADORA	1	\$	13,585.00	Pieza	\$	13,585.00
TESLP2019-0192	MESA PARA IMPRESORA	1	\$	1,329.30	Pieza	\$	1,329.30
TESLP2019-0193	MONITOR PARA COMPUTADORA	1	\$	1.00	Pieza	\$	1.00
TESLP2019-0194	ESCRITORIO SECRETARIAL	1	\$	1.00	Pieza	\$	1.00
TESLP2019-0195	ARCHIVERO DE 4 GAVETAS	1	\$	1.00	Pieza	\$	1.00
TESLP2019-0196	REGULADOR DE VOLTAJE	1	\$	1.00	Pieza	\$	1.00
TESLP2019-0197	MULTIFUNCIONAL	1	\$	6,750.01	Pieza	\$	6,750.01
TESLP2019-0198	SILLA O SILLON EJECUTIVO	1	\$	734.28	Pieza	\$	734.28
TESLP2019-0199	COMPUTADORA	1	\$	1.00	Pieza	\$	1.00
TESLP2019-0200	MONITOR PARA COMPUTADORA	1	\$	1.00	Pieza	\$	1.00
TESLP2019-0201	ESCRITORIO EJECUTIVO	1	\$	1.00	Pieza	\$	1.00
TESLP2019-0202	PIZARRON ROTAFOLIO	1	\$	1.00	Pieza	\$	1.00
TESLP2019-0203	COMPUTADORA MICRO-COMPUTADORA	1	\$	6,999.00	Pieza	\$	6,999.00
TESLP2019-0204	REGULADOR DE VOLTAJE	1	\$	598.00	Pieza	\$	598.00
TESLP2019-0205	SILLA O SILLON EJECUTIVO	1	\$	1,398.00	Pieza	\$	1,398.00
TESLP2019-0206	ESCRITORIO TRADICIONAL	1	\$	1.00	Pieza	\$	1.00
TESLP2019-0207	ESCRITORIO SEMI-EJECUTIVO	1	\$	1.00	Pieza	\$	1.00
TESLP2019-0208	SILLA O SILLON EJECUTIVO	1	\$	1.00	Pieza	\$	1.00
TESLP2019-0209	IMPRESORA LASER	1	\$	1.00	Pieza	\$	1.00
TESLP2019-0210	COMPUTADORA	1	\$	1.00	Pieza	\$	1.00
TESLP2019-0211	TELEFONO	1	\$	441.95	Pieza	\$	441.95
TESLP2019-0212	COMPUTADORA	1	\$	13,585.00	Pieza	\$	13,585.00
TESLP2019-0213	ESCRITORIO SECRETARIAL	1	\$	1.00	Pieza	\$	1.00
TESLP2019-0214	PERCHERO METALICO	1	\$	1.00	Pieza	\$	1.00
TESLP2019-0215	MONITOR PARA COMPUTADORA	1	\$	1.00	Pieza	\$	1.00
TESLP2019-0216	IMPRESORA LASER	1	\$	4,790.00	Pieza	\$	4,790.00
TESLP2019-0217	CAJON DE ARCHIVO	1	\$	1.00	Pieza	\$	1.00
TESLP2019-0218	MONITOR PARA COMPUTADORA	1	\$	1.00	Pieza	\$	1.00
TESLP2019-0219	IMPRESORA	1	\$	4,790.00	Pieza	\$	4,790.00

TESLP2019-0220	SILLA O SILLON EJECUTIVO	1	\$	1.00	Pieza	\$	1.00
TESLP2019-0221	SILLA O SILLON EJECUTIVO	1	\$	1.00	Pieza	\$	1.00
TESLP2019-0222	MESA PARA COMPUTADORA	1	\$	1.00	Pieza	\$	1.00
TESLP2019-0223	REGULADOR DE VOLTAJE	1	\$	1.00	Pieza	\$	1.00
TESLP2019-0224	MONITOR PARA COMPUTADORA	1	\$	1.00	Pieza	\$	1.00
TESLP2019-0225	SILLA O SILLON EJECUTIVO	1	\$	1.00	Pieza	\$	1.00
TESLP2019-0226	SILLA O SILLON EJECUTIVO	1	\$	1.00	Pieza	\$	1.00
TESLP2019-0227	COMPUTADORA	1	\$	4,790.00	Pieza	\$	4,790.00
TESLP2019-0228	ESCRITORIO SECRETARIAL	1	\$	1.00	Pieza	\$	1.00
TESLP2019-0229	ARCHIVERO DE 4 GAVETAS	1	\$	1.00	Pieza	\$	1.00
TESLP2019-0230	ARCHIVERO DE 4 GAVETAS	1	\$	1.00	Pieza	\$	1.00
TESLP2019-0231	CALENTADOR ELECTRICO	1	\$	1,499.00	Pieza	\$	1,499.00
TESLP2019-0232	VENTILADOR DE PEDESTAL	1	\$	1.00	Pieza	\$	1.00
TESLP2019-0233	SILLA O SILLON EJECUTIVO	1	\$	1,049.00	Pieza	\$	1,049.00
TESLP2019-0234	COMPUTADORA	1	\$	1.00	Pieza	\$	1.00
TESLP2019-0235	MESA	1	\$	1.00	Pieza	\$	1.00
TESLP2019-0236	SILLA DE VISITA	1	\$	1.00	Pieza	\$	1.00
TESLP2019-0237	SILLA DE VISITA	1	\$	1.00	Pieza	\$	1.00
TESLP2019-0238	SILLA DE VISITA	1	\$	1.00	Pieza	\$	1.00
TESLP2019-0239	MONITOR PARA COMPUTADORA	1	\$	1.00	Pieza	\$	1.00
TESLP2019-0240	SILLA O SILLON EJECUTIVO	1	\$	1.00	Pieza	\$	1.00
TESLP2019-0241	SILLA O SILLON EJECUTIVO	1	\$	734.28	Pieza	\$	734.28
TESLP2019-0242	ESCRITORIO SECRETARIAL	1	\$	1.00	Pieza	\$	1.00
TESLP2019-0243	MESA PARA COMPUTADORA	1	\$	1,329.30	Pieza	\$	1,329.30
TESLP2019-0244	ESCRITORIO SECRETARIAL	1	\$	1.00	Pieza	\$	1.00
TESLP2019-0245	MESA DE JUNTA O DE TRABAJO	1	\$	1.00	Pieza	\$	1.00
TESLP2019-0246	LIBRERO DE MADERA	1	\$	470.96	Pieza	\$	470.96
TESLP2019-0247	SILLA O SILLON EJECUTIVO	1	\$	2,417.44	Pieza	\$	2,417.44
TESLP2019-0248	TELEFONO	1	\$	6,750.01	Pieza	\$	6,750.01
TESLP2019-0249	MULTIFUNCIONAL	1	\$	1,049.00	Pieza	\$	1,049.00
TESLP2019-0250	SILLA O SILLON EJECUTIVO	1	\$	13,585.00	Pieza	\$	13,585.00
TESLP2019-0251	COMPUTADORA	1	\$	4,790.00	Pieza	\$	4,790.00
TESLP2019-0252	IMPRESORA LASER	1	\$	1.00	Pieza	\$	1.00
TESLP2019-0253	ARCHIVERO DE 4 GAVETAS	1	\$	1.00	Pieza	\$	1.00

TESLP2019-0254	MONITOR PARA COMPUTADORA PANTALLA PLANA	1	\$	1.00	Pieza	\$	1.00
TESLP2019-0255	COMPUTADORA MICRO-COMPUTADORA	1	\$	1.00	Pieza	\$	1.00
TESLP2019-0256	MONITOR PARA COMPUTADORA PANTALLA PLANA	1	\$	1.00	Pieza	\$	1.00
TESLP2019-0257	REGULADOR DE VOLTAJE	1	\$	1.00	Pieza	\$	1.00
TESLP2019-0258	ARCHIVERO DE 4 GAVETAS	1	\$	1.00	Pieza	\$	1.00
TESLP2019-0259	ARCHIVERO DE 4 GAVETAS	1	\$	1.00	Pieza	\$	1.00
TESLP2019-0260	ARCHIVERO DE 4 GAVETAS	1	\$	1.00	Pieza	\$	1.00
TESLP2019-0261	VENTILADOR DE PEDESTAL	1	\$	1.00	Pieza	\$	1.00
TESLP2019-0262	SILLA O SILLON EJECUTIVO	1	\$	1.00	Pieza	\$	1.00
TESLP2019-0263	MONITOR PARA COMPUTADORA	1	\$	1.00	Pieza	\$	1.00
TESLP2019-0264	COMPUTADORA	1	\$	1.00	Pieza	\$	1.00
TESLP2019-0265	ESCRITORIO SECRETARIAL	1	\$	1.00	Pieza	\$	1.00
TESLP2019-0266	MICROFONO	1	\$	2,185.00	Pieza	\$	2,185.00
TESLP2019-0267	MICROFONO	1	\$	2,185.00	Pieza	\$	2,185.00
TESLP2019-0268	MICROFONO	1	\$	2,185.00	Pieza	\$	2,185.00
TESLP2019-0269	MICROFONO	1	\$	2,185.00	Pieza	\$	2,185.00
TESLP2019-0270	MICROFONO	1	\$	2,185.00	Pieza	\$	2,185.00
TESLP2019-0271	ESCRITORIO SECRETARIAL	1	\$	1.00	Pieza	\$	1.00
TESLP2019-0272	REGULADOR DE VOLTAJE	1	\$	1.00	Pieza	\$	1.00
TESLP2019-0273	REGULADOR DE VOLTAJE	1	\$	1.00	Pieza	\$	1.00
TESLP2019-0274	MONITOR PARA COMPUTADORA PANTALLA PLANA	1	\$	1.00	Pieza	\$	1.00
TESLP2019-0275	COMPUTADORA	1	\$	3,364.00	Pieza	\$	3,364.00
TESLP2019-0276	SILLA DE VISITA	1	\$	1.00	Pieza	\$	1.00
TESLP2019-0277	ESCRITORIO SECRETARIAL	1	\$	1.00	Pieza	\$	1.00
TESLP2019-0278	REGULADOR DE VOLTAJE	1	\$	1.00	Pieza	\$	1.00
TESLP2019-0279	ARCHIVERO DE 4 GAVETAS	1	\$	1.00	Pieza	\$	1.00
TESLP2019-0280	COMPUTADORA	1	\$	2,900.00	Pieza	\$	2,900.00
TESLP2019-0281	MONITOR PARA COMPUTADORA	1	\$	1,102.00	Pieza	\$	1,102.00
TESLP2019-0282	SILLA O SILLON EJECUTIVO	1	\$	734.28	Pieza	\$	734.28
TESLP2019-0283	IMPRESORA	1	\$	4,790.00	Pieza	\$	4,790.00
TESLP2019-0284	SILLA DE VISITA	1	\$	1.00	Pieza	\$	1.00
TESLP2019-0285	ESCRITORIO SECRETARIAL	1	\$	1.00	Pieza	\$	1.00
TESLP2019-0286	ESCRITORIO SECRETARIAL	1	\$	1.00	Pieza	\$	1.00
TESLP2019-0287	SILLA DE VISITA	1	\$	1.00	Pieza	\$	1.00

TESLP2019-0288	REGULADOR DE VOLTAJE	1	\$	1.00	Pieza	\$	1.00
TESLP2019-0289	SILLA O SILLON EJECUTIVO	1	\$	1,049.00	Pieza	\$	1,049.00
TESLP2019-0290	COMPUTADORA	1	\$	13,585.00	Pieza	\$	13,585.00
TESLP2019-0291	IMPRESORA LASER	1	\$	4,790.00	Pieza	\$	4,790.00
TESLP2019-0292	MONITOR PARA COMPUTADORA	1	\$	1.00	Pieza	\$	1.00
TESLP2019-0293	ESCRITORIO SECRETARIAL	1	\$	1.00	Pieza	\$	1.00
TESLP2019-0294	REGULADOR DE VOLTAJE	1	\$	1.00	Pieza	\$	1.00
TESLP2019-0295	ESCRITORIO SECRETARIAL	1	\$	1.00	Pieza	\$	1.00
TESLP2019-0296	SILLA O SILLON EJECUTIVO	1	\$	1,047.00	Pieza	\$	1,047.00
TESLP2019-0297	COMPUTADORA	1	\$	13,585.00	Pieza	\$	13,585.00
TESLP2019-0298	IMPRESORA LASER	1	\$	1.00	Pieza	\$	1.00
TESLP2019-0299	MONITOR PARA COMPUTADORA	1	\$	1.00	Pieza	\$	1.00
TESLP2019-0300	VENTILADOR DE PEDESTAL	1	\$	1.00	Pieza	\$	1.00
TESLP2019-0301	ESCRITORIO SECRETARIAL	1	\$	1.00	Pieza	\$	1.00
TESLP2019-0302	ARCHIVERO DE 4 GAVETAS	1	\$	1.00	Pieza	\$	1.00
TESLP2019-0303	COMPUTADORA MICRO-COMPUTADORA	1	\$	1.00	Pieza	\$	1.00
TESLP2019-0304	TELEFONO	1	\$	441.95	Pieza	\$	441.95
TESLP2019-0305	MONITOR PARA COMPUTADORA	1	\$	1,099.00	Pieza	\$	1,099.00
TESLP2019-0306	SILLA O SILLON EJECUTIVO	1	\$	1,049.00	Pieza	\$	1,049.00
TESLP2019-0307	SILLA DE VISITA	1	\$	1.00	Pieza	\$	1.00
TESLP2019-0308	MULTIFUNCIONAL	1	\$	9,453.00	Pieza	\$	9,453.00
TESLP2019-0309	MESA PARA IMPRESORA	1	\$	1.00	Pieza	\$	1.00
TESLP2019-0310	MESA DE JUNTA O DE TRABAJO	1	\$	1.00	Pieza	\$	1.00
TESLP2019-0311	SILLA O SILLON EJECUTIVO	1	\$	1.00	Pieza	\$	1.00
TESLP2019-0312	SILLA O SILLON EJECUTIVO	1	\$	1,049.00	Pieza	\$	1,049.00
TESLP2019-0313	SILLA DE VISITA	1	\$	1.00	Pieza	\$	1.00
TESLP2019-0314	SILLA DE VISITA	1	\$	1.00	Pieza	\$	1.00
TESLP2019-0315	SILLA O SILLON EJECUTIVO	1	\$	1.00	Pieza	\$	1.00
TESLP2019-0316	SILLA O SILLON EJECUTIVO	1	\$	10,185.99	Pieza	\$	10,185.99
TESLP2019-0317	SILLA O SILLON EJECUTIVO	1	\$	1.00	Pieza	\$	1.00
TESLP2019-0318	SILLA O SILLON EJECUTIVO	1	\$	1.00	Pieza	\$	1.00
TESLP2019-0319	ARCHIVERO DE 4 GAVETAS	1	\$	1.00	Pieza	\$	1.00
TESLP2019-0320	PERCHERO METALICO	1	\$	1.00	Pieza	\$	1.00
TESLP2019-0321	VENTILADOR DE TORRE	1	\$	1.00	Pieza	\$	1.00

TESLP2019-0322	REGULADOR DE VOLTAJE	1	\$	1.00	Pieza	\$	1.00
TESLP2019-0323	CREDENZA DE MADERA	1	\$	1.00	Pieza	\$	1.00
TESLP2019-0324	COMPUTADORA	1	\$	13,585.00	Pieza	\$	13,585.00
TESLP2019-0325	MONITOR PARA COMPUTADORA	1	\$	1.00	Pieza	\$	1.00
TESLP2019-0326	MESA PARA IMPRESORA	1	\$	1,329.30	Pieza	\$	1,329.30
TESLP2019-0327	CALENTADOR GAS	1	\$	6,120.00	Pieza	\$	6,120.00
TESLP2019-0328	ARCHIVERO DE 4 GAVETAS	1	\$	1.00	Pieza	\$	1.00
TESLP2019-0329	ARCHIVERO DE 4 GAVETAS	1	\$	1.00	Pieza	\$	1.00
TESLP2019-0330	TELEFONO	1	\$	441.95	Pieza	\$	441.95
TESLP2019-0331	ESCRITORIO SECRETARIAL	1	\$	1.00	Pieza	\$	1.00
TESLP2019-0332	MESA PARA COMPUTADORA	1	\$	1.00	Pieza	\$	1.00
TESLP2019-0333	SILLA O SILLON EJECUTIVO	1	\$	1.00	Pieza	\$	1.00
TESLP2019-0334	ARCHIVERO DE 4 GAVETAS	1	\$	1.00	Pieza	\$	1.00
TESLP2019-0335	DIADEMA DE SONIDO CON MICROFONO	1	\$	1,099.99	Pieza	\$	1,099.99
TESLP2019-0336	REGULADOR DE VOLTAJE	1	\$	209.99	Pieza	\$	209.99
TESLP2019-0337	COMPUTADORA	1	\$	7,649.10	Pieza	\$	7,649.10
TESLP2019-0338	SILLA O SILLON EJECUTIVO	1	\$	734.28	Pieza	\$	734.28
TESLP2019-0339	IMPRESORA	1	\$	4,790.00	Pieza	\$	4,790.00
TESLP2019-0340	MULTIFUNCIONAL	1	\$	9,454.00	Pieza	\$	9,454.00
TESLP2019-0341	SILLA O SILLON EJECUTIVO	1	\$	2,691.20	Pieza	\$	2,691.20
TESLP2019-0342	SILLA O SILLON EJECUTIVO	1	\$	1.00	Pieza	\$	1.00
TESLP2019-0343	ESCRITORIO TRADICIONAL	1	\$	1.00	Pieza	\$	1.00
TESLP2019-0344	ESCRITORIO TRADICIONAL	1	\$	3,943.20	Pieza	\$	3,943.20
TESLP2019-0345	ESTRADO DE MADERA	1	\$	2,691.20	Pieza	\$	2,691.20
TESLP2019-0346	SILLA O SILLON EJECUTIVO	1	\$	2,691.20	Pieza	\$	2,691.20
TESLP2019-0347	SILLA O SILLON EJECUTIVO	1	\$	470.96	Pieza	\$	470.96
TESLP2019-0348	SILLA O SILLON EJECUTIVO	1	\$	470.96	Pieza	\$	470.96
TESLP2019-0349	SILLA O SILLON EJECUTIVO	1	\$	470.96	Pieza	\$	470.96
TESLP2019-0350	SILLA O SILLON EJECUTIVO	1	\$	470.96	Pieza	\$	470.96
TESLP2019-0351	SILLA O SILLON EJECUTIVO	1	\$	468.00	Pieza	\$	468.00
TESLP2019-0352	SILLA O SILLON EJECUTIVO	1	\$	470.96	Pieza	\$	470.96
TESLP2019-0353	SILLA O SILLON EJECUTIVO	1	\$	470.96	Pieza	\$	470.96
TESLP2019-0354	SILLA O SILLON EJECUTIVO	1	\$	470.96	Pieza	\$	470.96
TESLP2019-0355	SILLA O SILLON EJECUTIVO	1	\$	470.96	Pieza	\$	470.96

TESLP2019-0356	SILLA O SILLON EJECUTIVO	1	\$	470.96	Pieza	\$	470.96
TESLP2019-0357	SILLA O SILLON EJECUTIVO	1	\$	468.00	Pieza	\$	468.00
TESLP2019-0358	SILLA O SILLON EJECUTIVO	1	\$	470.96	Pieza	\$	470.96
TESLP2019-0359	SILLA O SILLON EJECUTIVO	1	\$	470.96	Pieza	\$	470.96
TESLP2019-0360	SILLA O SILLON EJECUTIVO	1	\$	470.96	Pieza	\$	470.96
TESLP2019-0361	SILLA O SILLON EJECUTIVO	1	\$	470.96	Pieza	\$	470.96
TESLP2019-0362	SILLA O SILLON EJECUTIVO	1	\$	470.96	Pieza	\$	470.96
TESLP2019-0363	SILLA O SILLON EJECUTIVO	1	\$	470.96	Pieza	\$	470.96
TESLP2019-0364	SILLA O SILLON EJECUTIVO	1	\$	470.96	Pieza	\$	470.96
TESLP2019-0365	SILLA O SILLON EJECUTIVO	1	\$	470.96	Pieza	\$	470.96
TESLP2019-0366	SILLA O SILLON EJECUTIVO	1	\$	1.00	Pieza	\$	1.00
TESLP2019-0367	SILLA O SILLON EJECUTIVO	1	\$	470.96	Pieza	\$	470.96
TESLP2019-0368	SILLA O SILLON EJECUTIVO	1	\$	470.96	Pieza	\$	470.96
TESLP2019-0369	SILLA O SILLON EJECUTIVO	1	\$	470.96	Pieza	\$	470.96
TESLP2019-0370	SILLA O SILLON EJECUTIVO	1	\$	470.96	Pieza	\$	470.96
TESLP2019-0371	SILLA O SILLON EJECUTIVO	1	\$	470.96	Pieza	\$	470.96
TESLP2019-0372	SILLA O SILLON EJECUTIVO	1	\$	465.00	Pieza	\$	465.00
TESLP2019-0373	SILLA O SILLON EJECUTIVO	1	\$	470.96	Pieza	\$	470.96
TESLP2019-0374	SILLA O SILLON EJECUTIVO	1	\$	470.96	Pieza	\$	470.96
TESLP2019-0375	SILLA O SILLON EJECUTIVO	1	\$	470.96	Pieza	\$	470.96
TESLP2019-0376	SILLA O SILLON EJECUTIVO	1	\$	470.96	Pieza	\$	470.96
TESLP2019-0377	MESA PARA COMPUTADORA	1	\$	1,630.00	Pieza	\$	1,630.00
TESLP2019-0378	MONITORES DE AUDIO	1	\$	1,965.01	Pieza	\$	1,965.01
TESLP2019-0379	ESCRITORIO SECRETARIAL	1	\$	1.00	Pieza	\$	1.00
TESLP2019-0380	MONITOR PARA COMPUTADORA	1	\$	1.00	Pieza	\$	1.00
TESLP2019-0381	COMPUTADORA MICRO-COMPUTADORA	1	\$	1.00	Pieza	\$	1.00
TESLP2019-0382	SILLA O SILLON EJECUTIVO	1	\$	1,049.00	Pieza	\$	1,049.00
TESLP2019-0383	VENTILADOR DE PEDESTAL	1	\$	1.00	Pieza	\$	1.00
TESLP2019-0384	COMPUTADORA	1	\$	1.00	Pieza	\$	1.00
TESLP2019-0385	MONITOR LCD	1	\$	1.00	Pieza	\$	1.00
TESLP2019-0386	SILLA O SILLON EJECUTIVO	1	\$	1.00	Pieza	\$	1.00
TESLP2019-0387	REGULADOR DE VOLTAJE	1	\$	1.00	Pieza	\$	1.00
TESLP2019-0388	ESCRITORIO SECRETARIAL	1	\$	1.00	Pieza	\$	1.00
TESLP2019-0389	ESCRITORIO SECRETARIAL	1	\$	1.00	Pieza	\$	1.00

TESLP2019-0390	ARCHIVERO DE 4 GAVETAS	1	\$	1.00	Pieza	\$	1.00
TESLP2019-0391	REGULADOR DE VOLTAJE	1	\$	209.99	Pieza	\$	209.99
TESLP2019-0392	COMPUTADORA	1	\$	13,585.00	Pieza	\$	13,585.00
TESLP2019-0393	MONITOR PARA COMPUTADORA	1	\$	1.00	Pieza	\$	1.00
TESLP2019-0394	SILLA DE VISITA	1	\$	1.00	Pieza	\$	1.00
TESLP2019-0395	SILLA DE VISITA	1	\$	1.00	Pieza	\$	1.00
TESLP2019-0396	IMPRESORA	1	\$	4,790.00	Pieza	\$	4,790.00
TESLP2019-0397	SILLA O SILLON EJECUTIVO	1	\$	1.00	Pieza	\$	1.00
TESLP2019-0398	CREDENZA DE MADERA	1	\$	1.00	Pieza	\$	1.00
TESLP2019-0399	ESCRITORIO EJECUTIVO	1	\$	1.00	Pieza	\$	1.00
TESLP2019-0400	SILLA DE VISITA	1	\$	1.00	Pieza	\$	1.00
TESLP2019-0401	SILLA DE VISITA	1	\$	1.00	Pieza	\$	1.00
TESLP2019-0402	LIBRERO DE MADERA	1	\$	1.00	Pieza	\$	1.00
TESLP2019-0403	PERCHERO METALICO	1	\$	1.00	Pieza	\$	1.00
TESLP2019-0404	VENTILADOR DE TORRE	1	\$	1.00	Pieza	\$	1.00
TESLP2019-0405	TELEFONO	1	\$	441.95	Pieza	\$	441.95
TESLP2019-0406	SILLA O SILLON EJECUTIVO	1	\$	10,185.99	Pieza	\$	10,185.99
TESLP2019-0407	SILLA DE VISITA	1	\$	470.96	Pieza	\$	470.96
TESLP2019-0408	COMPUTADORA	1	\$	13,595.00	Pieza	\$	13,595.00
TESLP2019-0409	LAP TOP	1	\$	8,000.00	Pieza	\$	8,000.00
TESLP2019-0410	IMPRESORA LASER	1	\$	1,600.00	Pieza	\$	1,600.00
TESLP2019-0411	REGULADOR DE VOLTAJE	1	\$	1.00	Pieza	\$	1.00
TESLP2019-0412	CALENTADOR GAS	1	\$	2,988.01	Pieza	\$	2,988.01
TESLP2019-0413	MESA PARA COMPUTADORA	1	\$	1,630.00	Pieza	\$	1,630.00
TESLP2019-0414	ESCRITORIO SEMI-EJECUTIVO	1	\$	1.00	Pieza	\$	1.00
TESLP2019-0415	TELEFONO	1	\$	2,417.44	Pieza	\$	2,417.44
TESLP2019-0416	ESCRITORIO EJECUTIVO	1	\$	1.00	Pieza	\$	1.00
TESLP2019-0417	SILLA O SILLON EJECUTIVO	1	\$	10,185.99	Pieza	\$	10,185.99
TESLP2019-0418	SILLA DE VISITA	1	\$	1.00	Pieza	\$	1.00
TESLP2019-0419	SILLA DE VISITA	1	\$	1.00	Pieza	\$	1.00
TESLP2019-0420	SILLA DE VISITA	1	\$	1.00	Pieza	\$	1.00
TESLP2019-0421	SILLA DE VISITA	1	\$	1.00	Pieza	\$	1.00
TESLP2019-0422	SILLA DE VISITA	1	\$	1.00	Pieza	\$	1.00
TESLP2019-0423	TELEFONO	1	\$	2,417.44	Pieza	\$	2,417.44

TESLP2019-0424	IMPRESORA LASER	1	\$	1,600.00	Pieza	\$	1,600.00
TESLP2019-0425	CREDENZA DE MADERA	1	\$	1.00	Pieza	\$	1.00
TESLP2019-0426	VENTILADOR DE PEDESTAL	1	\$	1.00	Pieza	\$	1.00
TESLP2019-0427	LAP TOP	1	\$	8,000.00	Pieza	\$	8,000.00
TESLP2019-0428	MESA PLEGABLE	1	\$	990.00	Pieza	\$	990.00
TESLP2019-0429	MESA PLEGABLE	1	\$	989.87	Pieza	\$	989.87
TESLP2019-0430	MESA PLEGABLE	1	\$	968.99	Pieza	\$	968.99
TESLP2019-0431	PANTALLA TRIPIE BLANCA	1	\$	2,379.00	Pieza	\$	2,379.00
TESLP2019-0432	SILLA PLASTICA	1	\$	119.00	Pieza	\$	119.00
TESLP2019-0433	SILLA PLASTICA	1	\$	119.00	Pieza	\$	119.00
TESLP2019-0434	SILLA PLASTICA	1	\$	119.00	Pieza	\$	119.00
TESLP2019-0435	SILLA PLASTICA	1	\$	119.00	Pieza	\$	119.00
TESLP2019-0436	SILLA PLASTICA	1	\$	119.00	Pieza	\$	119.00
TESLP2019-0437	SILLA PLASTICA	1	\$	1.00	Pieza	\$	1.00
TESLP2019-0438	SILLA PLASTICA	1	\$	1.00	Pieza	\$	1.00
TESLP2019-0439	SILLA PLASTICA	1	\$	1.00	Pieza	\$	1.00
TESLP2019-0440	SILLA PLASTICA	1	\$	1.00	Pieza	\$	1.00
TESLP2019-0441	SILLA O SILLON EJECUTIVO	1	\$	1.00	Pieza	\$	1.00
TESLP2019-0442	MESA DE JUNTA O DE TRABAJO	1	\$	1.00	Pieza	\$	1.00
TESLP2019-0443	EXTINTOR	1	\$	1.00	Pieza	\$	1.00
TESLP2019-0444	EXTINTOR	1	\$	1.00	Pieza	\$	1.00
TESLP2019-0445	EXTINTOR	1	\$	1.00	Pieza	\$	1.00
TESLP2019-0446	EXTINTOR	1	\$	1.00	Pieza	\$	1.00
TESLP2019-0447	EXTINTOR	1	\$	1.00	Pieza	\$	1.00
TESLP2019-0448	EXTINTOR	1	\$	1.00	Pieza	\$	1.00
TESLP2019-0449	PROYECTOR	1	\$	7,999.99	Pieza	\$	7,999.99
TESLP2019-0450	IMPRESORA LASER	1	\$	1.00	Pieza	\$	1.00
TESLP2019-0451	IMPRESORA LASER	1	\$	1,600.00	Pieza	\$	1,600.00
TESLP2019-0452	IMPRESORA LASER	1	\$	1,600.00	Pieza	\$	1,600.00
TESLP2019-0453	IMPRESORA LASER	1	\$	1.00	Pieza	\$	1.00
TESLP2019-0454	IMPRESORA LASER	1	\$	1,600.00	Pieza	\$	1,600.00
TESLP2019-0455	IMPRESORA LASER	1	\$	1.00	Pieza	\$	1.00
TESLP2019-0456	MONITOR PARA COMPUTADORA	1	\$	1,102.00	Pieza	\$	1,102.00
TESLP2019-0457	MONITOR PARA COMPUTADORA	1	\$	1.00	Pieza	\$	1.00

TESLP2019-0458	MONITOR LCD	1	\$	1.00	Pieza	\$	1.00
TESLP2019-0459	MONITOR PARA COMPUTADORA	1	\$	1.00	Pieza	\$	1.00
TESLP2019-0460	MONITOR PARA COMPUTADORA PANTALLA PLANA	1	\$	1.00	Pieza	\$	1.00
TESLP2019-0461	MONITOR LCD	1	\$	1.00	Pieza	\$	1.00
TESLP2019-0462	MONITOR PARA COMPUTADORA PANTALLA PLANA	1	\$	1.00	Pieza	\$	1.00
TESLP2019-0463	MONITOR PARA COMPUTADORA PANTALLA PLANA	1	\$	1,102.00	Pieza	\$	1,102.00
TESLP2019-0464	MONITOR PARA COMPUTADORA	1	\$	1.00	Pieza	\$	1.00
TESLP2019-0465	MONITOR PARA COMPUTADORA PANTALLA PLANA	1	\$	1,102.00	Pieza	\$	1,102.00
TESLP2019-0466	MONITOR PARA COMPUTADORA	1	\$	1.00	Pieza	\$	1.00
TESLP2019-0467	MONITOR PARA COMPUTADORA PANTALLA PLANA	1	\$	1,102.00	Pieza	\$	1,102.00
TESLP2019-0468	ROUTER	1	\$	5,568.00	Pieza	\$	5,568.00
TESLP2019-0469	VIDEO CAMARA	1	\$	7,999.00	Pieza	\$	7,999.00
TESLP2019-0471	SILLON DE DOS PLAZAS	1	\$	1.00	Pieza	\$	1.00
TESLP2019-0473	ACONDICIONADOR DE AIRE	1	\$	1.00	Pieza	\$	1.00
TESLP2019-0474	DEPOSITO EXTERIOR 185 X 226 X 125	1	\$	9,299.00	Pieza	\$	9,299.00
TESLP2019-0475	TOLDO CON GAZEBO	1	\$	4,798.99	Pieza	\$	4,798.99
TESLP2019-0476	MESA PLEGABLE	1	\$	1.00	Pieza	\$	1.00
TESLP2019-0477	ACONDICIONADOR DE AIRE	1	\$	1.00	Pieza	\$	1.00
TESLP2019-0478	ACONDICIONADOR DE AIRE	1	\$	1.00	Pieza	\$	1.00
TESLP2019-0479	COMPUTADORA SERVIDOR	1	\$	1.00	Pieza	\$	1.00
TESLP2019-0480	COMPUTADORA	1	\$	1.00	Pieza	\$	1.00
TESLP2019-0481	KID PARA CONTROL DE ACTIVOS	1	\$	21,086.48	Pieza	\$	21,086.48
TESLP2019-0482	BALACEADOR DE CARGA	1	\$	7,076.00	Pieza	\$	7,076.00
TESLP2019-0483	CAMARA DOMO	1	\$	4,344.66	Pieza	\$	4,344.66
TESLP2019-0484	AUTOMOVIL	1	\$	171,300.00	Pieza	\$	171,300.00
TESLP2019-0486	LAP TOP	1	\$	8,000.00	Pieza	\$	8,000.00
TESLP2019-0487	MONITOR LCD	1	\$	454.72	Pieza	\$	454.72
TESLP2019-0488	TECLADO Y MOUSE INTEGRADO	1	\$	74.24	Pieza	\$	74.24
TESLP2019-0489	COMPUTADORA	1	\$	16,630.79	Pieza	\$	16,630.79
TESLP2020-0501	RODOMARTILLO 1/2IN	1	\$	1,296.16	Pieza	\$	1,296.16
TESLP2020-0506	GABINETE DE PROCESO	1	\$	3,944.00	Pieza	\$	3,944.00
TESLP2020-0507	CAMARA	1	\$	850.00	Pieza	\$	850.00
TESLP2020-0508	CAMARA DOMO	1	\$	3,189.00	Pieza	\$	3,189.00
TESLP2020-0509	CAMARA WEB C920	1	\$	3,189.00	Pieza	\$	3,189.00

TESLP2020-0510	CALEFACTOR	1	\$	2,499.00	Pieza	\$	2,499.00
TESLP2020-0511	CALEFACTOR	1	\$	2,499.00	Pieza	\$	2,499.00
TESLP2020-0512	CALEFACTOR	1	\$	2,499.00	Pieza	\$	2,499.00
TESLP2020-0513	DOSIFICADOR	1	\$	2,289.99	Pieza	\$	2,289.99
TESLP2020-0514	RELOJ CHECADOR ELECTRONICO PARA DOCUMENTOS	1	\$	12,760.00	Pieza	\$	12,760.00
TESLP2020-0515	CPU DE ESCRITORIO MONITOR Y KIT DE TECLADO Y MOUSE	1	\$	17,632.00	Pieza	\$	17,632.00
TESLP2020-0516	CPU DE ESCRITORIO MONITOR Y KIT DE TECLADO Y MOUSE	1	\$	17,632.00	Pieza	\$	17,632.00
TESLP2020-0517	CPU DE ESCRITORIO MONITOR Y KIT DE TECLADO Y MOUSE	1	\$	17,632.00	Pieza	\$	17,632.00
TESLP2021-0518	COMPUTADORA DE ESCRITORIO CON MONITOR	1	\$	15,518.34	Pieza	\$	15,518.34
TESLP2021-0519	COMPUTADORA DE ESCRITORIO CON MONITOR	1	\$	15,518.34	Pieza	\$	15,518.34
TESLP2021-0520	COMPUTADORA DE ESCRITORIO CON MONITOR	1	\$	15,518.34	Pieza	\$	15,518.34
TESLP2021-0521	COMPUTADORA DE ESCRITORIO CON MONITOR	1	\$	15,518.34	Pieza	\$	15,518.34
TESLP2021-0522	COMPUTADORA DE ESCRITORIO CON MONITOR	1	\$	15,518.34	Pieza	\$	15,518.34
TESLP2021-0523	COMPUTADORA DE ESCRITORIO CON MONITOR	1	\$	15,518.34	Pieza	\$	15,518.34
TESLP2021-0524	COMPUTADORA DE ESCRITORIO CON MONITOR	1	\$	15,518.34	Pieza	\$	15,518.34
TESLP2021-0525	COMPUTADORA DE ESCRITORIO CON MONITOR	1	\$	15,518.34	Pieza	\$	15,518.34
TESLP2021-0526	COMPUTADORA DE ESCRITORIO CON MONITOR	1	\$	15,518.34	Pieza	\$	15,518.34
TESLP2021-0527	COMPUTADORA DE ESCRITORIO CON MONITOR	1	\$	15,518.34	Pieza	\$	15,518.34
TESLP2021-0528	WESTERN DIGITAL DISCO DURO EXT	1	\$	1,089.11	Pieza	\$	1,089.11
TESLP2021-0529	WESTERN DIGITAL DISCO DURO EXT	1	\$	1,089.11	Pieza	\$	1,089.11
TESLP2021-0530	IMPRESORA COLOR M255DW	1	\$	6,992.02	Pieza	\$	6,992.02
TESLP2021-0531	ESCANNER BROTHER	1	\$	7,513.63	Pieza	\$	7,513.63
TESLP2021-0532	ESCANNER BROTHER	1	\$	7,513.63	Pieza	\$	7,513.63
TESLP2021-0533	CAMARA WEB PERFECT CHOICE	1	\$	696.00	Pieza	\$	696.00
TESLP2021-0534	CAMARA WEB PERFECT CHOICE	1	\$	696.00	Pieza	\$	696.00
TESLP2021-0535	CAMARA WEB LOGITECH	1	\$	1,972.00	Pieza	\$	1,972.00
TESLP2021-0536	QUEMADOR EXTERNO CD DVD	1	\$	754.00	Pieza	\$	754.00
TESLP2021-0537	ESTANTERIA PARA ARCHIVO	1	\$	28,011.89	Pieza	\$	28,011.89
TESLP2021-0538	ESCRITORIO DE 1.00 POR 50M CAJON	1	\$	1,550.05	Pieza	\$	1,550.05
TESLP2021-0539	ESCRITORIO DE 1.00 POR 50M CAJON	1	\$	1,550.05	Pieza	\$	1,550.05
TESLP2021-0540	ESCRITORIO DE 1.00 POR 50M CAJON	1	\$	1,550.05	Pieza	\$	1,550.05
TESLP2021-0541	ESCRITORIO DE 1.00 POR 50M CAJON	1	\$	1,550.05	Pieza	\$	1,550.05
TESLP2021-0542	ESCRITORIO DE 1.00 POR 50M CAJON	1	\$	1,550.05	Pieza	\$	1,550.05
TESLP2021-0543	VENTILADOR MYTEK 3364	1	\$	1,592.68	Pieza	\$	1,592.68

TESLP2021-0544	VENTILADOR MYTEK 3364	1	\$	1,592.68	Pieza	\$	1,592.68
TESLP2021-0545	VENTILADOR MYTEK 3364	1	\$	1,592.68	Pieza	\$	1,592.68
TESLP2021-0546	SILLA MOD	1	\$	668.01	Pieza	\$	668.01
TESLP2021-0547	SILLA MOD	1	\$	668.01	Pieza	\$	668.01
TESLP2021-0548	SILLA MOD	1	\$	668.01	Pieza	\$	668.01
TESLP2021-0549	SILLA MOD	1	\$	668.01	Pieza	\$	668.01
TESLP2021-0550	SILLA MOD	1	\$	668.01	Pieza	\$	668.01
TESLP2021-0551	SILLA MOD	1	\$	668.01	Pieza	\$	668.01
TESLP2021-0552	GABIANTE UNIVERSAL 2	1	\$	4,450.04	Pieza	\$	4,450.04
TESLP2021-0553	SILLA DOLI	1	\$	1,579.92	Pieza	\$	1,579.92
TESLP2021-0554	SILLA DOLI	1	\$	1,579.92	Pieza	\$	1,579.92
TESLP2021-0555	SILLA DOLI	1	\$	1,579.92	Pieza	\$	1,579.92
TESLP2021-0556	ARCHIVERO MET 4 GAVETAS	1	\$	5,508.26	Pieza	\$	5,508.26
TESLP2021-0557	CAJONERA 2 CAJONES	1	\$	2,951.04	Pieza	\$	2,951.04
TESLP2021-0558	CAJONERA 2 CAJONES	1	\$	2,951.04	Pieza	\$	2,951.04
TESLP2021-0559	CAJONERA 2 CAJONES	1	\$	2,951.04	Pieza	\$	2,951.04
TESLP2021-0560	CAJONERA 2 CAJONES	1	\$	2,951.04	Pieza	\$	2,951.04
TESLP2021-0561	CAJONERA 2 CAJONES	1	\$	2,951.04	Pieza	\$	2,951.04
TESLP2021-0562	IMPRESORA	1	\$	10,123.64	Pieza	\$	10,123.64
TESLP2021-0563	IMPRESORA	1	\$	10,123.64	Pieza	\$	10,123.64
TESLP2021-0564	IMPRESORA	1	\$	10,123.64	Pieza	\$	10,123.64
TESLP2021-0565	IMPRESORA	1	\$	10,123.64	Pieza	\$	10,123.64
TESLP2021-0566	AUTOMOVIL SEAT IBIZA-REFERENCE 2021	1	\$	268,900.00	Pieza	\$	268,900.00
TESLP2021-0567	ARCHIVERO MET 4 GAVETAS	1	\$	5,508.24	Pieza	\$	5,508.24
TESLP2021-0568	SOFA MODELO TENERIFE	1	\$	6,910.29	Pieza	\$	6,910.29
TESLP2021-0569	CARRO TRANSPORTADOR	1	\$	2,945.00	Pieza	\$	2,945.00
TESLP2021-0571	ESCRITORIO DE 1.00 POR 50M CAJON	1	\$	2,000.00	Pieza	\$	2,000.00
TESLP2021-0572	ESCRITORIO DE 1.00 POR 50M CAJON	1	\$	2,000.00	Pieza	\$	2,000.00



ENTE PÚBLICO :TRIBUNAL ELECTORAL DEL ESTADO DE SAN LUIS POTOSÍ
RELACIÓN DE BIENES INMUEBLES QUE COMPONEN EL PATRIMONIO.

ESTE TRIBUNAL ELECTORAL NO CUENTA CON BIENES INMUEBLES

LIC.CESAR J.PORRAS FLORES
SECRETARIO EJECUTIVO



TRIBUNAL ELECTORAL DEL ESTADO SAN LUIS POTOSÍ

RELACIÓN DE CUENTAS BANCARIAS

FONDO, PROGRAMA O CONVENIO	INSTITUCION BANCARIA	NUMERO DE CUENTA
Fondo Estatal	Banorte	265734386
Fondo Estatal	Banorte	265734407
Fondo Estatal	Banorte	265734395
Fondo Estatal	Banorte	273814256

MAGDA DENNISE ADRIANA PORRAS GUERRERO
PRESIDENTA DEL TRIBUNAL ELECTORAL

LIC CESAR J. PORRAS FLORES
SECRETARIO EJECUTIVO

TRIBUNAL ELECTORAL DEL ESTADO SAN LUIS POTOSÍ



Relación de esquemas bursátiles y coberturas financieras

NO APLICA

MAGDA DENNISE ADRIANA PORRAS GUERRERO
PRESIDENTA DEL TRIBUNAL ELECTORAL

LIC.CESAR J.PORRAS FLORES
SECRETARIO EJECUTIVO

INFORMACIÓN
COMPLEMENTARÍA





TRIBUNAL ELECTORAL DEL ESTADO SAN LUIS POTOSI
SAN LUIS POTOSI

Conciliación entre los Ingresos Presupuestarios y Contables
Correspondiente Del 01/ene./2021 al 31/jul./2021

Usu: ignacio
Rep: rptConciliacionPresupuestal

Fecha y hora de impresión: 11/ago./2021
12:37 p. m.

1.-TOTAL DE INGRESOS PRESUPUESTARIOS	\$18,936,445.76
2. MÁS INGRESOS CONTABLES NO PRESUPUESTARIOS	\$3,488.38
2.1 INGRESOS FINANCIEROS	\$3,488.38
3. MENOS INGRESOS PRESUPUESTARIOS NO CONTABLES	\$0.00
4. TOTAL DE INGRESOS CONTABLES	\$18,939,934.14

MAGDA DENNISE ADRIANA PORRAS GUERRERO
PRESIDENTA DEL TRIBUNAL ELECTORAL

LIC.CESAR J.PORRAS FLORES
SECRETARIO EJECUTIVO



TRIBUNAL ELECTORAL DEL ESTADO SAN LUIS POTOSI
SAN LUIS POTOSI

Conciliación entre los Egresos Presupuestarios y los Gastos Contables
Correspondiente Del 01/ene./2021 al 31/jul./2021

Ucr: ignacio
Rep: rptConciliacionPresupuestal

Fecha y hora de Impresión | 11/ago./2021
12:37 p. m.

1.-TOTAL DE EGRESOS PRESUPUESTARIOS	\$17,910,619.10
2. MENOS EGRESOS PRESUPUESTARIOS NO CONTABLES	\$1,644,327.06
2.3 MOBILIARIO Y EQUIPO DE ADMINISTRACIÓN	\$338,878.66
2.6 VEHICULOS Y EQUIPO DE TRANSPORTE	\$263,561.00
2.8 MAQUINARIA, OTROS EQUIPOS Y HERRAMIENTAS	\$3,364.00
2.11 ACTIVOS INTANGIBLES	\$12,296.00
2.20 ADEUDOS DE EJERCICIOS FISCALES ANTERIORES (ADEFAS)	\$1,026,227.40
3. MÁS GASTOS CONTABLES NO PRESUPUESTARIOS	\$123,894.19
3.1 ESTIMACIONES, DEPRECIACIONES, DETERIOROS, OBSOLESCENCIA Y AMORTIZACIONES	\$120,892.11
3.6 OTROS GASTOS	\$3,002.08
4. TOTAL DE GASTOS CONTABLES	\$16,390,186.23

MAGDA DENNISE ADRIANA PORRAS GUERRERO
PRESIDENTA DEL TRIBUNAL ELECTORAL

LIC.CESAR J.PORRAS FLORES
SECRETARIO EJECUTIVO

INDICADORES DE GESTIÓN



Indicador	Resultado	Parametro
01.- LIQUIDEZ (Activo Circulante / Pasivo Circulante)		
$\$3,543,653.01 / \$1,024,048.77$ Se dispone de 3.46 de activo circulante para pagar cada \$1.00 de obligaciones a corto plazo. Por lo que se cuenta con liquidez.	3.46	a) Positivo = mayor de 1.1 veces b) Aceptable = de 1.0 a 1.1 veces c) No aceptable = menor a 1.0 veces
02.- MÁRGEN DE SEGURIDAD ((Activo Circulante - Pasivo Circulante) / Pasivo Circulante)		
$(\$3,543,653.01 - \$1,024,048.77) / \$1,024,048.77$ Se cuenta con un nivel positivo de margen de seguridad para solventar contingencias.	246.04%	a) Positivo = mayor a 35% b) Aceptable = de 0% a 35% c) No aceptable = menor a 0%
03.- PROPORCIÓN DEL PASIVO A CORTO PLAZO SOBRE EL PASIVO TOTAL (Pasivo Circulante/Pasivo Total)		
$(\$1,024,048.77 / \$1,024,048.77)$ El resultado indica que el financiamiento a corto plazo predomina respecto al pasivo a largo plazo.	100.00%	a) Positivo = mayor o igual a 50% b) No Aceptable = menor a 50%
04.- SOLVENCIA (Pasivo Total / Activo Total)		
$\$1,024,048.77 / \$4,800,370.21$ Se cuenta con un nivel positivo de solvencia para cumplir con sus compromisos a largo plazo.	21.33%	a) Positivo = mayor a 35% b) Aceptable = de 0% a 35% c) No aceptable = menor a 0%
05.- AUTONOMÍA FINANCIERA (Ingresos Propios / Ingresos Totales)		
$\$18,939,947.71 / \$18,939,947.71$ El resultado refleja el porcentaje de los ingresos propios, por lo que se cuenta con autonomía financiera.	100.00%	a) Positivo = mayor o igual a 50% b) No aceptable = menor a 50%
06.- AUTONOMÍA FINANCIERA PARA CUBRIR EL GASTO CORRIENTE (Ingresos Propios / Gasto Corriente)		
$\$18,939,947.71 / \$16,266,292.04$ El gasto corriente es cubierto en un 116.43% con recursos propios, por lo cual se cuenta con un nivel positivo de autonomía financiera, para cubrir su gasto corriente.	116.43%	a) Positivo = mayor al 55% b) Aceptable = 45% al 55% c) No aceptable = menor al 45%
07.- REALIZACIÓN DE INVERSIONES, SERVICIOS Y BENEFICIO SOCIAL (Gasto de capital / Otros Ingresos)		
	0.00	a) Positivo = mayor al 70% b) Aceptable = 60% al 70% c) No aceptable = menor al 60%
08.- RESULTADO FINANCIERO ((Saldo Inicial + Ingresos Totales) / Gasto Total)		
$\$6,033,780.11 + \$18,939,947.71 / \$17,910,619.10$ Se cuenta con un nivel Positivo de equilibrio financiero en la administración de los recursos.	1.39	a) Positivo = Igual o mayor a 1 b) No Aceptable = Menor a 1
09.- PROPORCIÓN DEL GASTO CORRIENTE SOBRE EL GASTO TOTAL (Gasto corriente / Gasto Total)		
$\$16,266,292.04 / \$17,910,619.10$ El gasto corriente representan el 90.81% del gasto total.	90.81%	
10.- PROPORCIÓN DE LOS SERVICIOS PERSONALES S/GASTO CORRIENTE (Servicios Personales/Gasto corriente)		
$\$14,531,819.77 / \$16,266,292.04$ Los servicios personales representan el 89.33% del gasto corriente.	89.33%	

PRESUPUESTO
INDICADORES DE GASTO

Nombre del Indicador:

Proporción Gasto Programable

Objetivo del Indicador:

Determinar la participación del gasto programable con respecto al total de egresos

Variables que intervienen:

TGP=Total de Gasto Programable TE=Total de Egreso

Unidad de Medida:

Porcentaje

Base de Comparación

Presupuesto de Egresos de ejercicios anteriores

Formula:

$$\frac{\text{TGP}}{\text{TE}} \times 100$$

Medios de Verificación:

Presupuesto de Egresos o Cuenta Pública

	Miles de pesos	Indicador
TGP	\$17,910,619.00	53.07 %
TE	\$33,749,159.00	

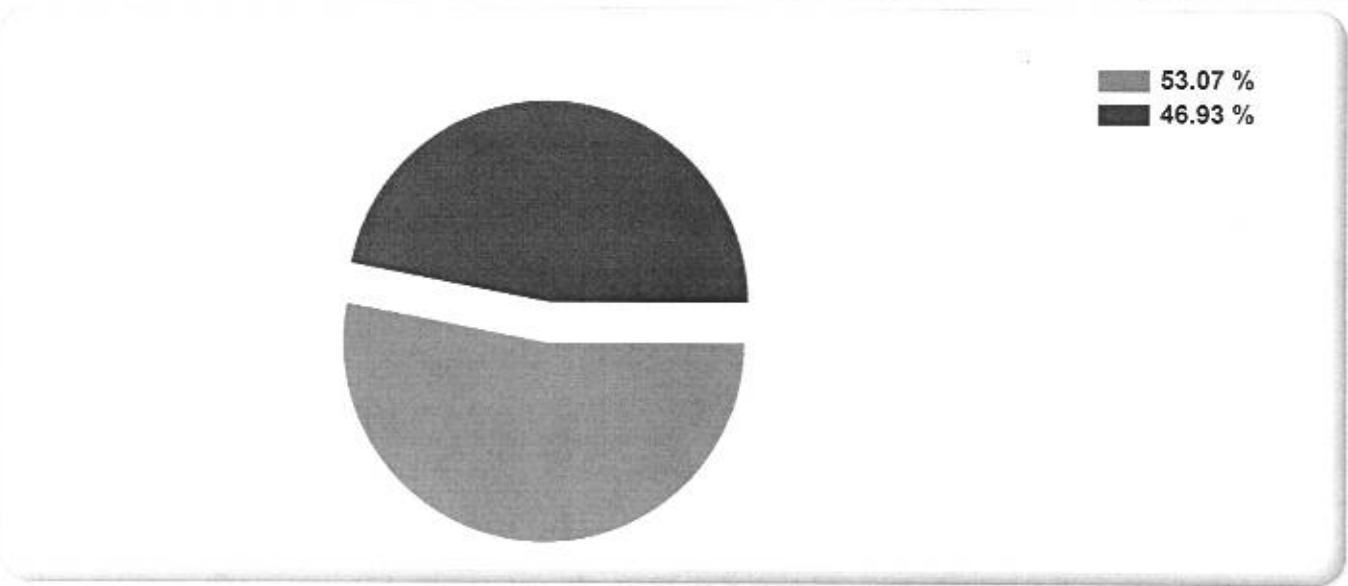

PRESUPUESTO
INDICADORES DE GASTO

Nombre del Indicador:

Proporción Gasto de Operación (corriente)

Objetivo del Indicador:

Determinar la participación del gasto de operacion con respecto al total de egresos

Variables que intervienen:

TGO= Total de Gasto de Operación(corriente) TE= Total de Egresos

Unidad de Medida:

Porcentaje

Base de Comparación

Presupuesto de Egresos de ejercicios anteriores

Formula:

$$\frac{\text{TGO}}{\text{TE}} \times 100$$

Medios de Verificación:

Presupuesto de Egresos o Cuenta Pública

	Miles de pesos	Indicador
TGO	\$16,266,292.00	48.20 %
TE	\$33,749,159.00	

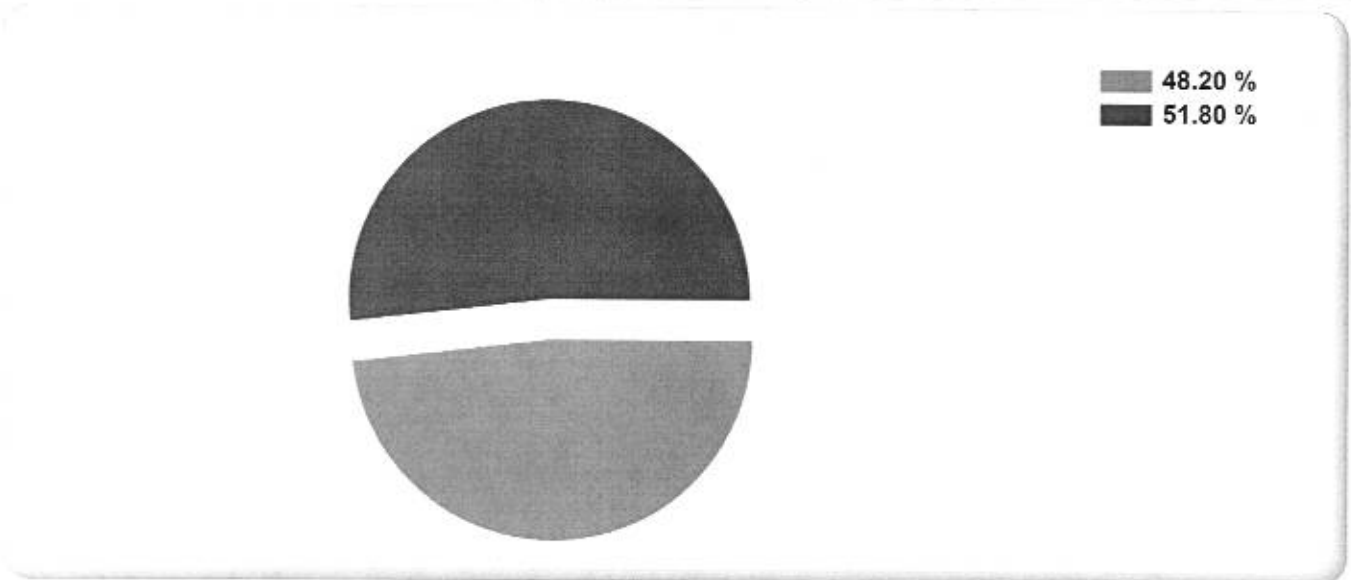

**PRESUPUESTO
INDICADORES DE GASTO**

Nombre del Indicador:

Proporción Gasto de Inversión y/o Capital

Objetivo del Indicador:

Determinar la participación del gasto de inversion y/o capital con respecto al total de egresos

Variables que intervienen:

TGIC= Total de Gasto de Inversión y/o Capital TE= Total de Egresos

Unidad de Medida:

Porcentaje

Base de Comparación

Presupuesto de Egresos de ejercicios anteriores

Formula:

$$\frac{\text{TGIC}}{\text{TE}} \times 100$$

Medios de Verificación:

Presupuesto de Egresos o Cuenta Pública

	Miles de pesos	Indicador
TGIC	\$618,100.00	1.83 %
TE	\$33,749,159.00	

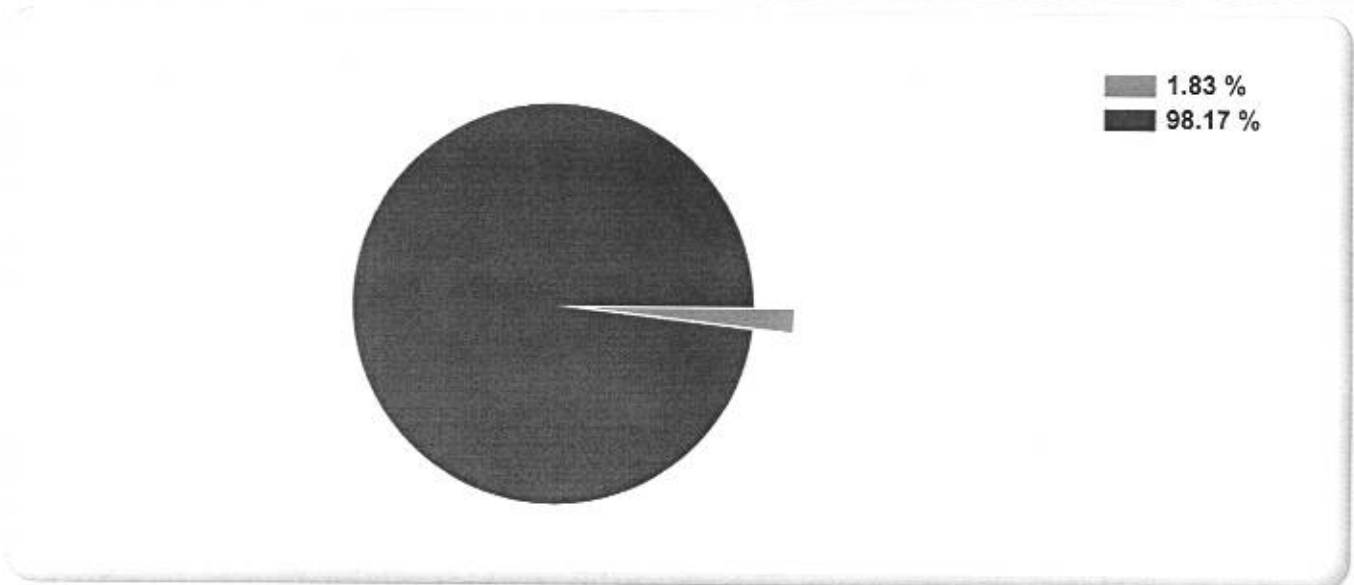

**PRESUPUESTO
INDICADORES DE GASTO**

Nombre del Indicador:

Servicios Personales en el Gasto de Operación

Objetivo del Indicador:

Determinar la participación de los servicios personales con respecto al total de gastos de operación

Variables que intervienen:

SP= Servicios Personales TGO= Total de Gastos de Operación
(corriente)

Unidad de Medida:

Porcentaje

Base de Comparación

Presupuesto de Egresos de ejercicios anteriores

Formula:

$$\frac{SP}{TGO} \times 100$$

Medios de Verificación:

Presupuesto de Egresos o Cuenta Pública

	Miles de pesos	Indicador
SP	\$14,531,820.00	89.34 %
TGO	\$16,266,292.00	

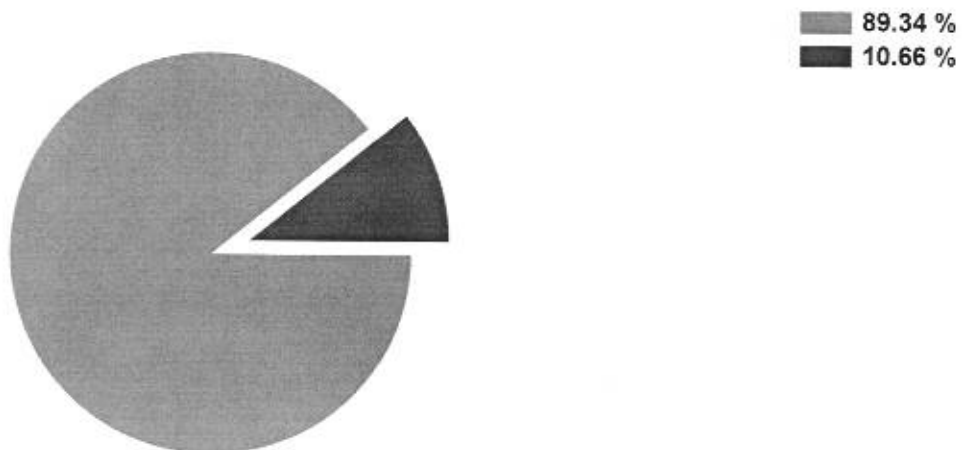

**PRESUPUESTO
INDICADORES DE GASTO**

Nombre del Indicador:

Proporción de los Servicios Personales

Objetivo del Indicador:

Determinar la participación de los servicios personales con respecto al total de egresos

Variables que intervienen:

SP= Servicios Personales TE= Total de Egresos

Unidad de Medida:

Porcentaje

Base de Comparación

Presupuesto de Egresos de ejercicios anteriores

Formula:

$$\frac{SP}{TE} \times 100$$

Medios de Verificación:

Presupuesto de Egresos o Cuenta Pública

	Miles de pesos	Indicador
SP	\$16,266,292.00	48.20 %
TE	\$33,749,159.00	

