

INFORMACIÓN CONTABLE
MES DE MAYO 2023

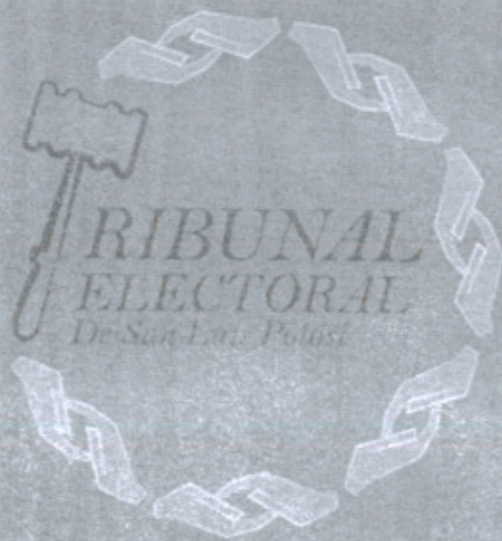



TRIBUNAL ELECTORAL DEL ESTADO DE SAN LUIS POTOSÍ.

INFORMACIÓN Y ESTADOS FINANCIEROS AL 31 DE MAYO DE 2023

1. INFORMACIÓN CONTABLE

- a) Estado de Actividades (comparativo con año anterior)
- b) Estado de Situación Financiera (comparativo con año anterior)
- c) Estado de Variaciones en la Hacienda Pública
- d) Estado de Cambios en la situación financiera
- e) Estado de Flujos de efectivo (Comparativo al año anterior)
- f) Notas a los Estados Financieros
- g) Estado Analítico del Activo (Saldo inicial al cierre del ejercicio anterior)
- h) Estado Analítico de la Deuda y otros Pasivos (Saldo inicial al cierre de ejercicio anterior)
- i) Balanza de comprobación.
- j) Flujo Operacional.
- k) Conciliación entre los Egresos Presupuestarios y los Gastos Contables.
- l) Conciliación entre los Ingresos Presupuestarios y los Gastos Contables.

2. INFORMACIÓN PRESUPUESTARIA

- a) Estado Analítico de Ingresos
- b) Estado Analítico de Ingresos presupuestales
- c) Estado Analítico del Ejercicio del presupuesto de Egresos en Clasificación Administrativa .
- d) Estado Analítico del Ejercicio del Presupuesto de Egresos en Clasificación Económica (Por tipo de gasto)
- e) Estado Analítico del ejercicio del Presupuesto de Egresos en Clasificación por Objeto del Gasto (Capítulo y Concepto)
- f) Estado Analítico del ejercicio del Presupuesto de Egresos por Clasificación Funcional (Finalidad y Función)
- g) Estado Analítico del ejercicio del Presupuesto de Egresos por Fuente de Financiamiento.



- h) Estado Analítico del Presupuesto de Egresos clasificación administrativa-orden de gobierno.
- i) Estado Analítico del Presupuesto de Egresos clasificación administrativa- Sector Paraestatal.
- j) Estado del Presupuesto con Modificaciones, ampliaciones y reducciones
- k) Presupuesto de Ingresos Base Mensual
- l) Presupuesto de Egresos Base Mensual

3. INFORMACIÓN PROGRAMÁTICA

- a) Gasto por Categoría Programática
- b) Programas y Proyectos de Inversión

4.- Anexos (además de todo lo anterior)

- a) Informe sobre pasivos contingentes
- b) Informe de Endeudamiento Neto
- c) Informe de Intereses de la Deuda
- d) Indicadores de Postura Fiscal
- e) Relación de Bienes Muebles
- f) Relación de Bienes Inmuebles
- g) Relación de Cuentas Bancarias Productivas específicas
- h) Relación de Esquemas Bursátiles y de Coberturas Financieras
- i) Ayudas y Subsidios

5.-Indicadores de Gestión



TRIBUNAL ELECTORAL DEL ESTADO SAN LUIS POTOSÍ

Estado de Actividades
DEL 01 ENERO AL 31 DE MAYO DEL 2023 Y 2022

	<u>2023</u>	<u>2022</u>
INGRESOS Y OTROS BENEFICIOS		
INGRESOS DE GESTIÓN	\$73,692.00	\$16,769.00
IMPUESTOS	\$0.00	\$0.00
CUOTAS Y APORTACIONES DE SEGURIDAD SOCIAL	\$0.00	\$0.00
CONTRIBUCIONES Y MEJORAS	\$0.00	\$0.00
DERECHOS	\$0.00	\$0.00
PRODUCTOS	\$2,433.00	\$3,269.00
APROVECHAMIENTOS	\$71,259.00	\$13,500.00
INGRESOS POR VENTA DE BIENES Y PRESTACION DE SERVICIOS	\$0.00	\$0.00
PARTICIPACIONES, APORTACIONES, CONVENIOS, INCENTIVOS DERIVADOS DE LA COLABORACIÓN FISCAL, FONDOS DISTINTOS DE APORTACIONES, TRANSFERENCIAS, ASIGNACIONES, SUBSIDIOS Y PENSIONES Y JUBILACIONES	\$12,383,567.00	\$13,168,835.00
TRANSFERENCIAS, ASIGNACIONES, SUBSIDIOS Y SUBVENCIONES, Y PENSIONES Y JUBILACIONES	\$12,383,567.00	\$13,168,835.00
OTROS INGRESOS Y BENEFICIOS	\$0.00	\$0.00
INGRESOS FINANCIEROS	\$0.00	\$0.00
OTROS INGRESOS Y BENEFICIOS VARIOS	\$0.00	\$0.00
INCREMENTO POR VARIACIÓN DE INVENTARIOS	\$0.00	\$0.00
DISMINUCIÓN DEL EXCESO DE ESTIMACIONES POR PERDIDA U OBSOLECENCIA	\$0.00	\$0.00
Total de Ingresos y Otros Beneficios	\$12,457,259.00	\$13,185,604.00
GASTOS Y OTRAS PÉRDIDAS		
GASTOS DE FUNCIONAMIENTO	\$10,122,612.00	\$9,760,359.00
SERVICIOS PERSONALES	\$9,494,424.00	\$9,058,018.00
MATERIALES Y SUMINISTROS	\$40,762.00	\$37,801.00
SERVICIOS GENERALES	\$587,426.00	\$664,540.00
	\$0.00	\$0.00
OTROS GASTOS Y PÉRDIDAS EXTRAORDINARIAS	\$154,046.00	\$100,607.00
ESTIMACIONES, DEPRECIACIONES, DETERIOROS, OBSOLESCENCIAS Y AMORTIZACIONES	\$152,421.00	\$99,083.00
PROVISIONES	\$0.00	\$0.00
DISMINUCIÓN DE INVENTARIOS	\$0.00	\$0.00
AUMENTO POR INSUFICIENCIA DE ESTIMACIONES POR PERDIDA O DETERIORO U OBSOLESCENCIA	\$0.00	\$0.00
AUMENTO POR INSUFICIENCIA DE PROVISIONES	\$0.00	\$0.00
OTROS GASTOS	\$1,625.00	\$1,524.00
Inversión Pública	\$0.00	\$0.00
INVERSIÓN PÚBLICA NO CAPITALIZABLE	\$0.00	\$0.00
Total de Gastos y otras Pérdidas	\$10,276,658.00	\$9,860,966.00
Resultado del Ejercicio (Ahorro/Desahorro)	\$2,180,601.00	\$3,324,638.00

"Bajo protesta de decir verdad declaramos que los Estados Financieros y sus notas son razonablemente correctos y son responsabilidad del emisor"

LIC. VÍCTOR NICOLÁS JUÁREZ AGUILAR

LIC. CÉSAR JESÚS PORRAS FLORES

PRESIDENTE DEL TRIBUNAL ELECTORAL

SECRETARIO EJECUTIVO

TRIBUNAL ELECTORAL DEL ESTADO SAN LUIS POTOSÍ



Estado de Situación Financiera
DEL 01 DE ENERO AL 31 MAYO DE 2023 Y 2022

	2023	2022	2023	2022
ACTIVO				
ACTIVO CIRCULANTE	\$5,562,448.00	\$6,595,886.00	\$2,699,570.00	\$2,778,786.00
EFECTIVO Y EQUIVALENTES	\$5,432,188.00	\$6,505,989.00	\$2,699,570.00	\$2,778,786.00
DERECHOS A RECIBIR EFECTIVO O EQUIVALENTES	\$130,260.00	\$89,897.00	\$0.00	\$0.00
DERECHOS A RECIBIR BIENES O SERVICIOS	\$0.00	\$0.00	\$0.00	\$0.00
INVENTARIOS	\$0.00	\$0.00	\$0.00	\$0.00
ALMACENES	\$0.00	\$0.00	\$0.00	\$0.00
ESTIMACIÓN POR PÉRDIDA O DETERIORO DE ACTIVOS	\$0.00	\$0.00	\$0.00	\$0.00
OTROS ACTIVOS CIRCULANTES	\$0.00	\$0.00	\$0.00	\$0.00
Total de Activos Circulantes	\$5,562,448.00	\$6,595,886.00	\$2,699,570.00	\$2,778,786.00
ACTIVO NO CIRCULANTE	\$2,127,762.00	\$1,097,179.00	\$0.00	\$0.00
INVERSIONES FINANCIERAS A LARGO PLAZO	\$0.00	\$0.00	\$0.00	\$0.00
DERECHOS A RECIBIR EFECTIVO O EQUIVALENTES A LARGO PLAZO	\$40,000.00	\$40,000.00	\$0.00	\$0.00
BIENES INMUEBLES, INFRAESTRUCTURA Y CONSTRUCCIONES EN PI	\$0.00	\$0.00	\$0.00	\$0.00
BIENES MUEBLES	\$3,137,413.00	\$1,836,179.00	\$0.00	\$0.00
ACTIVOS INTANGIBLES	\$33,330.00	\$33,330.00	\$0.00	\$0.00
DEPRECIACIÓN, DETERIORO Y AMORTIZACIÓN ACUMULADA DE BII	-\$1,082,981.00	-\$812,330.00	\$0.00	\$0.00
ACTIVOS DIFERIDOS	\$0.00	\$0.00	\$0.00	\$0.00
ESTIMACIÓN POR PÉRDIDA O DETERIORO DE ACTIVOS NO CIRCUL	\$0.00	\$0.00	\$0.00	\$0.00
OTROS ACTIVOS NO CIRCULANTES	\$0.00	\$0.00	\$0.00	\$0.00
Total de Activos No Circulantes	\$2,127,762.00	\$1,097,179.00	\$0.00	\$0.00
Total de Activos	\$7,690,210.00	\$7,693,065.00	\$2,699,570.00	\$2,778,786.00
HACIENDA PÚBLICA/ PATRIMONIO	\$235.00	\$238.00	\$235.00	\$238.00
HACIENDA PÚBLICA/PATRIMONIO	\$0.00	\$0.00	\$0.00	\$0.00
APORTACIONES	\$235.00	\$238.00	\$235.00	\$238.00
DONACIONES DE CAPITAL	\$0.00	\$0.00	\$0.00	\$0.00
ACTUALIZACIÓN DE LA HACIENDA PÚBLICA/PATRII	\$4,990,405.00	\$4,914,041.00	\$4,990,405.00	\$4,914,041.00
HACIENDA PÚBLICA /PATRIMONIO GENERADO	\$2,180,601.00	\$3,324,638.00	\$2,180,601.00	\$3,324,638.00
RESULTADOS DEL EJERCICIO (AHORRO/ DESAHORI	\$2,675,377.00	\$1,571,386.00	\$2,675,377.00	\$1,571,386.00
RESULTADOS DE EJERCICIOS ANTERIORES	\$0.00	\$0.00	\$0.00	\$0.00
REVALUOS	\$0.00	\$0.00	\$0.00	\$0.00
RESERVAS	\$134,427.00	\$18,017.00	\$134,427.00	\$18,017.00
RECTIFICACIONES DE RESULTADOS DE EJERCICIOS	\$0.00	\$0.00	\$0.00	\$0.00
EXCESO O INSUFICIENCIA EN LA	\$0.00	\$0.00	\$0.00	\$0.00
RESULTADO POR POSICIÓN MONETARIA	\$0.00	\$0.00	\$0.00	\$0.00
RESULTADO POR TENENCIA DE ACTIVOS NO MON	\$0.00	\$0.00	\$0.00	\$0.00

TRIBUNAL ELECTORAL DEL ESTADO SAN LUIS POTOSÍ
SAN LUIS POTOSÍ

Estado de Situación Financiera

DEL 01 DE ENERO AL 31 DE MAYO DE 2023 Y 2022

2023 2022

Total Hacienda Pública/Patrimonio \$4,990,640.00 \$4,914,279.00

Total de Pasivo y Hacienda Pública/Patrimonio \$7,690,210.00 \$7,693,065.00

"Bajo protesta de decir verdad declaramos que los Estados Financieros y sus notas, son razonablemente correctos y son responsabilidad del emisor."

LIC. VÍCTOR NICOLÁS JUÁREZ AGUILAR
PRESIDENTE DEL TRIBUNAL ELECTORAL

LIC. CÉSAR JESÚS PORRAS FLORES
SECRETARIO EJECUTIVO

TRIBUNAL ELECTORAL DEL ESTADO SAN LUIS POTOSÍ



Concepto

Estado de Variaciones en la Hacienda Pública

DEL 01 DE ENERO AL 31 DE MAYO DE 2023

Hacienda Pública/ Patrimonio Generado

Concepto	Hacienda Pública/ Patrimonio Contribuido #	De Ejercicios Anteriores	Del Ejercicio	Exceso o Insuficiencia en la Actualización de la Hacienda Pública / Patrimonio	Total
HACIENDA PÚBLICA/PATRIMONIO CONTRIBUIDO NETO 2022	\$238.0	\$0.0	\$0.0	\$0.0	\$238.0
APORTACIONES	\$0.0	\$0.0	\$0.0	\$0.0	\$0.0
DONACIONES DE CAPITAL	\$238.0	\$0.0	\$0.0	\$0.0	\$238.0
ACTUALIZACIÓN DE LA HACIENDA PÚBLICA/PATRIMONIO	\$0.0	\$0.0	\$0.0	\$0.0	\$0.0
HACIENDA PÚBLICA /PATRIMONIO GENERADO NETO 2022	\$0.0	\$1,589,403.0	\$3,324,638.0	\$0.0	\$4,914,041.0
RESULTADOS DEL EJERCICIO 2022 DE ENE -DIC22(AHORRO/ DESAHORRO)	\$0.0	\$0.0	\$3,324,638.0	\$0.0	\$3,324,638.0
RESULTADO DEL EJERCICIO ANTERIORES ENE A DIC 2022, columna b E/Fin	\$0.0	\$1,571,386.0	\$0.0	\$0.0	\$1,571,386.0
REVALÚOS	\$0.0	\$0.0	\$0.0	\$0.0	\$0.0
RESERVAS	\$0.0	\$0.0	\$0.0	\$0.0	\$0.0
RECTIFICACIONES DE RESULTADOS DE EJERCICIOS ANTERIORES	\$0.0	\$18,017.0	\$0.0	\$0.0	\$18,017.0
EXCESO O INSUFICIENCIA EN LA ACTUALIZACIÓN DE LA HACIENDA PÚBLICA/ PATRIMONIO NETO 2022					
RESULTADO POR POSICIÓN MONETARIA	\$0.0	\$0.0	\$0.0	\$0.0	\$0.0
RESULTADO POR TENENCIA DE ACTIVOS NO MONETARIOS	\$0.0	\$0.0	\$0.0	\$0.0	\$0.0
HACIENDA PÚBLICA / PATRIMONIO NETO FINAL 2023	\$238.0	\$1,589,403.0	\$3,324,638.0	\$0.0	\$4,914,279.0
CAMBIOS EN LA HACIENDA PÚBLICA/PATRIMONIO CONTRIBUIDO NETO 2023	\$0.0	\$0.0	\$0.0	\$0.0	\$0.0
APORTACIONES		\$0.0	\$0.0	\$0.0	\$0.0
DONACIONES DE CAPITAL	-\$3.0	\$0.0	\$0.0	\$0.0	-\$3.0
ACTUALIZACIÓN DE LA HACIENDA PÚBLICA/PATRIMONIO	\$0.0	\$0.0	\$0.0	\$0.0	\$0.0
VARIACIONES DE LA HACIENDA PÚBLICA / PATRIMONIO GENERADO NETO 2023	\$0.0	\$1,103,991.0	-\$1,027,627.0	\$0.0	\$76,364.0
RESULTADO DEL EJERCICIO ENE-DIC 2023(AHORRO/ DESAHORRO)	\$0.0	\$0.0	\$2,180,601.0	\$0.0	\$2,180,601.0
INCREMENTO DE RESULTADOS DE EJERCICIOS ANTERIORES ,resta columna a-b,edo fin	\$0.0	\$1,103,991.0	-\$3,324,638.0	\$0.0	-\$2,220,647.0
REVALÚOS	\$0.0	\$0.0	\$0.0	\$0.0	\$0.0
RESERVAS	\$0.0	\$0.0	\$0.0	\$0.0	\$0.0
RECTIFICACIONES DE RESULTADOS DE EJERCICIOS ANTERIORES	\$0.0	\$0.0	\$116,410.0	\$0.0	\$116,410.0
CAMBIOS EN EL EXCESO O INSUFICIENCIA EN LA ACTUALIZACIÓN DE LA HACIENDA PÚBLICA/	\$0.0	\$0.0	\$0.0	\$0.0	\$0.0
RESULTADO POR POSICIÓN MONETARIA	\$0.0	\$0.0	\$0.0	\$0.0	\$0.0
RESULTADO POR TENENCIA DE ACTIVOS NO MONETARIOS	\$0.0	\$0.0	\$0.0	\$0.0	\$0.0
HACIENDA PÚBLICA / PATRIMONIO NETO FINAL 2023	\$235.0	\$2,693,394.0	\$2,297,011.0	\$0.0	\$4,990,640.0

*Bajo protesta de decir verdad declaramos que los Estados Financieros y sus notas son razonablemente correctos.

LIC.VICTOR NICOLAS JUÁREZ AGUILAR
PRESIDENTE DEL TRIBUNAL

LIC.CÉSAR JESÚS PORRAS FLORES
SECRETARIO EJECUTIVO



Estado de Cambios en la Situación Financiera
DEL 01 DE ENERO AL 31 DE MAYO DE 2023

	2023	2022	Origen	Aplicación
ACTIVO	\$7,690,211.00	\$7,693,064.00		-\$2,853.00
ACTIVO CIRCULANTE	\$5,562,448.00	\$6,595,885.00		-\$1,033,437.00
EFFECTIVO Y EQUIVALENTES	\$5,432,188.00	\$6,505,989.00	\$0.00	-\$1,073,801.00
DERECHOS A RECIBIR EFFECTIVO O EQUIVALENTES	\$130,260.00	\$89,896.00	\$0.00	\$40,364.00
ACTIVO NO CIRCULANTE	\$2,127,763.00	\$1,097,179.00		\$1,030,584.00
DERECHOS A RECIBIR EFFECTIVO O EQUIVALENTES A LARGO PLAZO	\$40,000.00	\$40,000.00		\$0.00
BIENES MUEBLES	\$3,137,413.00	\$1,836,179.00		\$1,301,234.00
ACTIVOS INTANGIBLES	\$33,330.00	\$33,330.00		\$0.00
DEPRECIACIÓN	-\$ 1,082,980.00 -\$	812,330.00	\$ 270,650.00	\$ -
PASIVO	\$2,699,570.00	\$2,778,785.00	\$0.00	
PASIVO CIRCULANTE	\$2,699,570.00	\$2,778,785.00		\$79,215.00
CUENTAS POR PAGAR A CORTO PLAZO	\$2,699,570.00	\$2,778,785.00		\$79,215.00
PASIVO NO CIRCULANTE	\$0.00	\$0.00		
HACIENDA PÚBLICA/ PATRIMONIO	\$4,990,640.00	\$4,896,261.00	\$0.00	\$94,379.00
HACIENDA PÚBLICA/PATRIMONIO CONTRIBUIDO	\$235.00	\$238.00	\$ -	\$3.00
DONACIONES DE CAPITAL	\$235.00	\$238.00		\$3.00
HACIENDA PÚBLICA /PATRIMONIO GENERADO	\$4,990,405.00	\$4,896,023.00	\$94,382.00	\$0.00
RESULTADOS DEL EJERCICIO (AHORRO/ DESAHORRO)	\$2,180,601.00	\$3,324,638.00		\$1,144,037.00
RESULTADOS DE EJERCICIOS ANTERIORES	\$2,675,377.00	\$1,571,385.00	\$1,103,992.00	\$ -
RECTIFICACION DE RESULTADOS DE EJERCICIOS ANTS.	\$134,427.00	\$18,017.00	\$116,410.00	\$ -
EXCESO O INSUFICIENCIA EN LA ACTUALIZACIÓN DE LA HACIENDA PÚBLICA/				
total origen y aplicación			\$1,491,052.00	\$1,491,052.00

"Bajo protesta de decir verdad declaramos que los Estados Financieros y sus notas son razonablemente correctos y son responsabilidad del emisor "

LIC.VICTOR NICOLAS JUÁREZ AGUILAR
PRESIDENTE DEL TRIBUNAL ELECTORAL

LIC.CÉSAR JESÚS PORRAS
SECRETARIO EJECUTIVO

TRIBUNAL ELECTORAL DEL ESTADO SAN LUIS POTOSÍ



Estado de Flujos de Efectivo

DEL 01 ENERO AL 31 DE MAYO DEL 2023 Y 2022

Concepto	2023	2022
FLUJOS DE EFECTIVO DE LAS ACTIVIDADES DE OPERACIÓN		
ORIGEN	\$12,457,259.00	\$13,185,604.00
IMPUESTOS	\$0.00	\$0.00
CUOTAS Y APORTACIONES DE SEGURIDAD SOCIAL	\$0.00	\$0.00
CONTRIBUCIONES DE MEJORAS	\$0.00	\$0.00
DERECHOS	\$0.00	\$0.00
PRODUCTOS DE TIPO CORRIENTE	\$2,433.00	\$3,269.00
APROVECHAMIENTOS DE TIPO CORRIENTE	\$71,259.00	\$13,500.00
INGRESOS POR VENTAS DE BIENES	\$0.00	\$0.00
PARTICIPACIONES Y APORTACIONES	\$0.00	\$0.00
TRANSFERENCIAS, ASIGNACIONES, SUBSIDIOS Y OTRA AYUDAS	\$12,383,567.00	\$13,168,835.00
OTROS ORÍGENES DE OPERACIÓN	\$0.00	\$0.00
APLICACIÓN	\$11,288,088.00	\$10,272,170.00
SERVICIOS PERSONALES	\$8,961,667.00	\$8,580,400.00
MATERIALES Y SUMINISTROS	\$40,762.00	\$37,801.00
SERVICIOS GENERALES	\$538,885.00	\$569,005.00
TRANSFERENCIAS INTERNAS Y ASIGNACIONES AL SECTOR PÚBLICO	\$0.00	\$0.00
OTRAS APLICACIONES DE OPERACIÓN	\$1,746,774.00	\$1,084,964.00
FLUJOS NETOS DE EFECTIVO POR ACTIVIDADES DE OPERACIÓN	\$1,169,171.00	\$2,913,434.00
FLUJOS DE EFECTIVO DE LAS ACTIVIDADES DE INVERSIÓN		
ORIGEN	\$0.00	\$0.00
BIENES MUEBLES E INMUEBLES, INFRAESTRUCTURA Y	\$0.00	\$0.00
BIENES MUEBLES	\$0.00	\$0.00
OTROS ORÍGENES DE INVERSIÓN	\$0.00	\$0.00
APLICACIÓN	\$0.00	\$0.00
BIENES MUEBLES	\$0.00	\$0.00
BIENES INMUEBLES, INFRAESTRUCTURA Y CONSTRUCCIONES EN	\$0.00	\$0.00
OTRAS APLICACIONES DE INVERSIÓN	\$0.00	\$0.00
FLUJOS NETOS DE EFECTIVO POR ACTIVIDADES DE INVERSIÓN	\$0.00	\$0.00
FLUJO DE EFECTIVO DE LAS ACTIVIDADES DE FINANCIAMIENTO		
ORIGEN	\$0.00	\$0.00
Endeudamiento interno	\$0.00	\$0.00
Endeudamiento externo	\$0.00	\$0.00
OTROS ORÍGENES DE FINANCIAMIENTO	\$0.00	\$0.00
APLICACIÓN	\$0.00	\$0.00
DEUDA PÚBLICA	\$0.00	\$0.00
OTRAS APLICACIONES DE FINANCIAMIENTO	\$0.00	\$0.00
FLUJOS NETOS DE EFECTIVO POR ACTIVIDADES DE FINANCIAMIENTO	\$0.00	\$0.00
INCREMENTO/DISMINUCIÓN NETA EN EL EFECTIVO Y EQUIVALENTES AL EFECTIVO	\$1,169,171.00	\$2,913,434.00
EFFECTIVO Y EQUIVALENTES AL EFECTIVO AL INICIO DEL EJERCICIO	\$4,263,017.00	\$3,592,555.00
EFFECTIVO Y EQUIVALENTES AL EFECTIVO AL FINAL DEL EJERCICIO	\$5,432,188.00	\$6,505,989.00

"Bajo protesta de decir verdad declaramos que los Estados Financieros y sus notas son razonablemente correctos y son responsabilidad del emisor"

LIC.VICTOR NICOLAS JUÁREZ AGUILAR
PRESIDENTE DEL TRIBUNAL ELECTORAL

LIC.CESAR JESÚS PORRAS FLORES
SECRETARIO EJECUTIVO



TRIBUNAL
ELECTORAL
DEL ESTADO DE
SAN LUIS POTOSÍ

TRIBUNAL ELECTORAL DEL ESTADO DE SAN LUIS POTOSÍ

NOTAS RELATIVAS A LOS ESTADOS FINANCIEROS

AL 31 DE MAYO DEL AÑO 2023

NOTAS DE GESTIÓN ADMINISTRATIVA

NOTA No 1.- MARCO LEGAL

Las presentes notas relativas a los estados financieros se emiten en cumplimiento a lo dispuesto por los artículos 53 de la Constitución Política del Estado, 46,48, 49, 52 y 53 de la Ley General de Contabilidad Gubernamental, esto con la finalidad de revelar y proporcionar información adicional y suficiente que amplíe el significado de la información presentada en los propios Estados Financieros.

A continuación se presentan los tres tipos de notas que acompañan a los Estados Financieros :
a) Notas de desglose b) Notas de memoria (cuentas de orden) y c) Notas de gestión administrativa.

CONSTITUCIÓN, OBJETO Y OPERACIÓN.-

Con motivo de la reforma político-electoral, publicada en el Diario Oficial de la Federación del 10 de febrero del 2014, se modificaron diversas disposiciones de la Constitución Política de los Estados Unidos Mexicanos, esto originó que el Congreso del Estado, mediante Decreto número 607 publicado en el Periódico Oficial del Estado el treinta de julio del año dos mil catorce, reformara, adicionara y derogara diversos artículos de la Constitución Política del Estado de San Luis Potosí a efecto de hacerla coincidente con la Constitución Federal.

Dicha reforma dio paso a la creación del Tribunal Electoral del Estado, como un órgano jurisdiccional especializado en materia electoral, así mismo, El Congreso del Estado de San Luis Potosí, emitió el 30 de junio de 2014 los Decretos 613 y 614, por los que expidió respectivamente, la Ley Electoral y la Ley de Justicia Electoral, ambas para el Estado de San Luis Potosí. El artículo 2° de la Ley Electoral dispone que el Tribunal Electoral es una autoridad jurisdiccional en materia electoral y el artículo 2°, de la Ley de Justicia Electoral del Estado, dispone que la justicia electoral en el Estado de San Luis Potosí se impartirá por un Tribunal Electoral, con jurisdicción en todo el territorio estatal, dotado de autonomía técnica y de gestión en su funcionamiento e independencia en sus decisiones, así como para el manejo de su presupuesto.

La estructura organizacional básica se conforma por un Pleno, integrado por tres Magistrados, de los cuales uno ocupa la Presidencia, un Secretario General de Acuerdos, un Contralor Interno, una Subsecretaría General de Acuerdos y en el orden administrativo el Tribunal cuenta con un Director Administrativo que tiene el apoyo de tres auxiliares de área (Recursos

Financieros, Materiales y Humanos) y un Titular de la Unidad de Transparencia y Acceso a la Información Pública.



TRIBUNAL
ELECTORAL
DEL ESTADO DE
SAN LUIS POTOSÍ

El objetivo fundamental del Tribunal es resolver las controversias y medios de impugnación que le competen, impartiendo justicia en materia electoral.

La fuente esencial de recursos del Tribunal es su presupuesto anual, mismo que es aprobado por el Congreso del Estado, en la Ley del Presupuesto de Egresos del Estado. Dichos recursos le son suministrados por el Gobierno Estatal, a través de la Secretaría de Finanzas. Para el ejercicio 2023, los recursos se ubicaron en los capítulos 1000, 2000 y 3000.

NOTA No.2 BASES DE PREPARACIÓN DE LOS ESTADOS FINANCIEROS Y POLÍTICAS DE CONTABILIDAD RELEVANTES.-

Los Estados Financieros que se acompañan, fueron preparados de acuerdo con las reglas de Contabilidad Gubernamental autorizadas por la Secretaría de Hacienda y Crédito Público a través del Consejo Nacional de Armonización Contable, por la Ley General de Contabilidad Gubernamental, sus Postulados Básicos, sus Marcos Conceptuales, los lineamientos y reformas publicados por el CONAC, la Ley de Presupuesto y Responsabilidad Hacendaria del Estado y la Ley de Ingresos y Ley de Presupuesto de Egresos para el Ejercicio 2023, que son coincidentes con las Normas de Información Financiera, con la excepción de que en dichas reglas, no requieren el reconocimiento de los efectos de la inflación en la información financiera. Todos los eventos que afectan en forma económica al Tribunal, se cuantifican en términos monetarios y se registran al costo histórico en moneda nacional

En cuanto al sistema de contabilidad gubernamental utilizado se señala que este es el SAACG. NET, software desarrollado por una empresa con el objeto de cumplir como un sistema único e integrador en la operación contable y presupuestal, registrando de manera automática los momentos contables del presupuesto de ingresos y egresos, generando en tiempo real los Estados Financieros que sustentan la toma de decisiones, y que asimismo permiten cumplir con la obligación de dar Transparencia a la Administración de Recursos Públicos.

Es asimismo relevante señalar que los presentes Estados Financieros se han preparado utilizando reglas y criterios contables gubernamentales, los cuales, en lo general, son coincidentes con las Normas de Información Financiera Mexicanas, excepto por que dichas reglas y criterios no requieren el reconocimiento de los efectos de la inflación en la información financiera ni observan lo relativo a la normatividad aplicable en las entidades con propósitos no lucrativos. En lo general, estos criterios y reglas se apartan de los Principios de Contabilidad Generalmente Aceptados en los aspectos básicos siguientes:

1) Normas de información financiera.-

El 1 de enero de 2006 entró en vigor el esquema básico de las "Normas de Información Financiera", emitidas por el Consejo Mexicano para la Investigación y Desarrollo de Normas de Información Financiera, A.C. (CINIF) a quien, a partir del 1 de junio de 2004, se le confirió la facultad para la emisión de dichas normas. Con la aplicación de este nuevo esquema no se modificó la estructura financiera del Tribunal ni sus políticas y criterios de registro contable.

II) Reconocimiento de los efectos de la inflación

Los estados financieros de los que forman parte estas notas han sido formulados sobre la base de valores históricos.

III) Deterioro en el valor de los activos de larga duración y su disposición.-

El Instituto Mexicano de Contadores Públicos emitió el Boletín C-15 denominado "Deterioro en el valor de los activos de larga duración y su disposición", de aplicación obligatoria para estados financieros de periodos que inicien el 1º de enero de 2004. En ese Boletín se establecen, entre otros aspectos, reglas para el cálculo y reconocimiento de pérdidas por el mencionado deterioro y su reversión, precisando que, ante la presencia de indicios de un posible deterioro de los activos de larga duración en uso, tangibles e intangibles incluyendo el crédito mercantil, las entidades deben determinar la posible pérdida por ese deterioro, a menos que cuenten con evidencia que demuestre en forma contundente que dichos indicios son de carácter temporal. La pérdida por deterioro existe cuando el valor neto en libros de estos activos de larga duración excede su valor de recuperación. El valor de recuperación es el mayor entre el valor de uso y el precio neto de venta de una unidad generadora de efectivo, entendiéndose por valor de uso, el valor presente de los flujos de efectivo que genere dicha unidad, utilizando para tal efecto una tasa apropiada de descuento y, por precio neto de venta, la estimación razonable y verificable del monto que se obtendría por la realización de estos activos. Al no presentarse indicios de deterioro en los activos fijos de larga duración, la entidad no requirió determinar la posible pérdida por deterioro en los términos del citado Boletín.

a) Inversiones Temporales: Las inversiones en valores se valúan de acuerdo a su importe de adquisición adicionado por los intereses devengados y cobrados, representando el monto de la inversión de excedentes de fondos de la Tesorería, cuya recuperación se efectuará en plazos inferiores a tres meses.

b) Activo no Circulante: Constituido por el conjunto de bienes, valores y derechos de realización o disponibilidad con un plazo mayor a doce meses. Los bienes muebles e inmuebles se registran a su costo de adquisición y/o construcción incluyendo en estos últimos, los conceptos de mano de obra, material y gastos directos e indirectos, así como en los primeros los gastos efectuados en el proceso de importación según sea el caso. Por lo que corresponde de igual manera a los bienes Inmuebles, en algunos casos les corresponde el valor catastral como requisito mínimo de registro.

c) Deuda Pública a Largo Plazo: La Deuda Pública representada en los Estados Financieros corresponde al saldo del Capital insoluto en los contratos de Deuda que se tienen con los Bancos: Banorte y Banobras.

d) Hacienda Pública: La Hacienda Pública está conformada de la siguiente manera: • Aportaciones y/o Patrimonio Propio (Los bienes, derechos y obligaciones, el reconocimiento de las adquisiciones de bienes muebles e inmuebles realizadas en el ejercicio), (Patrimonio Contribuido). • Actualizaciones de la Hacienda Pública (Patrimonio Contribuido). • Los Resultados de Ejercicios Anteriores obtenidos (Patrimonio Generado). • El Resultado del Ejercicio ahorro/desahorro (Patrimonio Generado).

NOTA 3.- DE DESGLOSE

IV) Estados Financieros.-

La presentación de los estados financieros obedece a las normas y criterios que ha establecido la CONAC. Por otra parte, las políticas de contabilidad más importantes son las siguientes:

ACTIVO

a) Efectivo y Equivalentes.-

Corresponde a los derechos que tiene el Tribunal Electoral a recibir en efectivo y equivalentes, bienes y servicios. Al inicio del ejercicio fiscal se apertura un Fondo Fijo de Caja Chica que opera la Coordinación de Recursos Materiales y Suministros, que suministra los gastos menores que requieren las distintas áreas del Tribunal; dicho fondo se abre en el mes de enero de cada año y se cierra durante el mes de diciembre, manteniendo un flujo constante de efectivo para cumplir su función. Durante el mes de enero de 2023, se apertura la caja chica por \$4,000.00 (Cuatro mil pesos 00/100 M.N), es importante señalar que el manejo a través de caja chica se da en razón de que los requerimientos del Tribunal son sumamente variables y se necesita reaccionar de inmediato al presentarse la necesidad pues el Tribunal está sujeto a términos legales.

A continuación se relacionan las cuentas que integran el rubro de efectivo y equivalentes :

Concepto	2023	2022
* Derechos a recibir Efectivo y Equivalentes	\$ 5,432,188.00	\$ 6,505,989.00
** Efectivo o Equivalentes	\$130,260.00	\$89,897.00

* Representa el monto disponible en la cuenta de bancos del Tribunal incluyendo caja chica y cheques en circulación que corresponden a finiquitos consignados ante el TECA .

Cabe mencionar que se encuentran depositados y cubiertos los cheques ante el Tribunal Estatal de Conciliación y Arbitraje los finiquitos del siguiente personal de confianza :

Nombre	importe
*Juana Isabel Castro Becerra	\$52,555.88
*Gabriel Macedo Palacios	\$17,276.10
*Flavio Arturo Mariano Martínez	\$18,627.69
Total finiquitos	\$ 88,459.67



TRIBUNAL
ELECTORAL
DEL ESTADO DE
SAN LUIS POTOSÍ

b) Bancos .-

Representa el monto de efectivo disponible en cuentas bancarias, propiedad del Tribunal Electoral, está constituido por depósitos bancarios en cuentas de cheques y se encuentra permanentemente disponible para su operación.

A continuación se relacionan las cuentas que integran el rubro de efectivo y equivalentes según libros :

Efectivo : Caja Chica -\$.46

Bancos Banorte, cuenta Recursos Fiscales #4386, \$ 3,154,018.18

Banorte cuenta Recursos Fiscales #4407 , \$ 31,312.39

Banorte cuenta Fondo de Ahorro #4395, \$ 1,882,536.96

Banorte cuenta Recursos Propios Multas #4256 , \$ 364,320.96

El saldo de las cuentas de Recursos Fiscales, está integrado por recursos que se destinan a cubrir las obligaciones del pago provenientes del ejercicio del presupuesto ,así como los intereses generados por las cuentas productivas de recursos fiscales y los recursos que no son utilizados al cierre del ejercicio fiscal, se reintegran a la Tesorería de la Federación en los plazos establecidos en la normatividad vigente aplicable .

Cabe mencionar que al 31 de mayo de 2023, la Secretaría de finanzas no ha depositado las ministraciones del mes de mayo del presente ejercicio, correspondiente al gasto de operación, causando problemas de flujo de efectivo, al no poder pagar en tiempo y forma el impuesto sobre nóminas ocasionando pago de recargos, por lo anterior se recurrió a efectuar prestamos de la cuenta bancaria de multas # 4256 .

El saldo de Recursos Propios, corresponden a ingresos por multas determinadas por el Tribunal Electoral del Estado de San Luis Potosí, durante el mes de mayo no hubo ingresos por este concepto y ninguna aplicación del fondo.

Derechos a recibir efectivo a largo Plazo	2023	2022
Derechos a recibir efectivo	\$40,000.00	\$40,000.00
Deudores Diversos por cobrar	\$0.00	\$0.00

c) Inversiones Temporales : El Tribunal Electoral, no cuenta con inversiones o valores , por no requerirlo así la operación ordinaria ni los objetivos del Tribunal.

d) Derechos a recibir efectivo y equivalentes .- corresponde al saldo en bancos más saldo en caja chica y otros.



TRIBUNAL
ELECTORAL
DEL ESTADO DE
SAN LUIS POTOSÍ

e) Bienes Muebles ,Inmuebles e Intangibles se integra de la siguiente manera :

Rubro que representa los bienes muebles que son propiedad del Tribunal Electoral del Estado de San Luis Potosí, que se encuentran en buen estado y que son esenciales para su operatividad del mismo, bienes adquiridos a través del tiempo con recursos presupuestales, ingresos propios y donaciones ,se integra de la siguiente manera :

Concepto	2023	2022
Bienes Muebles	\$3,137,413.0	\$1,836,179.00
Activos Intangibles	\$33,330.00	\$ 33,330.00

Lo anterior se desglosa de la siguiente manera :

Mobiliario y equipo.-

Los bienes muebles de adquisición reciente por el Tribunal se registran a costo de adquisición.

Bienes muebles	1241-01-001	\$235.
Muebles de oficina y estantería	1241-1-5111	\$219,958.00
Muebles de oficina y estantería	1241-2-5121	\$8,077.98
Equipo de Cómputo	1241-3-5151	\$1,047,029.23
Otros Mobiliarios y equipos de Admón.	1241-9-5191	\$53,740.44
Equipos y aparatos audiovisuales	1242-1-5211	\$25,085.00
Cámaras Fotográficas y de video	1242-3-01	\$7,799.00
Cámaras Fotográficas y de video	1242-3-5231	\$22,472.36
Vehículo Equipo Terrestre	1244-1-5411	\$434,861.00
Vehículo Equipo Terrestre	1244-1-5413	\$1,181,856.19
Herramientas y Máquinas	1246-01-001	\$1,969.00
Equipos de generación eléctrica	1246-01-002	\$2,818.94
Sistema Aire Acondicionado	1246-4-5641	\$7,475.02
Equipos de comunicación y Telecom	1246-5-5651	\$66,065.12
Equipo de Generación eléctrica	1246-6-5661	\$2,470.80
Otros Equipos	1246-9-5691	\$55,500.01
Activos Intangibles Software	1251-5911	\$21,034.08
Licencias Informáticas e intelectuales	1254-1-5971	\$12,296.00

***Depreciación ,deterioro y amortización acumulada de bienes.-**Este rubro representa la depreciación aplicada a los bienes que son propiedad del Tribunal, para la cual se utilizó el método de línea recta,al cierre del presente periodo se tiene una depreciación acumulada de :(1,082,981.00)

f) Documentos por cobrar a largo plazo .- \$40,0000.00.importe por concepto de depósito en garantía por arrendamiento de inmueble, ubicado en Sierra Gador # 116, a cargo de Jesús Gerardo Galván Goo

PASIVO.- Este género se compone de dos grupos, el Pasivo Circulante y el Pasivo no Circulante, en estos inciden pasivos derivado de operaciones por servicios personales, cuentas por pagar por operaciones presupuestarias devengadas y contabilizadas.

El Tribunal Electoral, no tiene pasivos contingentes que deriven de una obligación posible ,por lo que no es aplicable el informe de pasivos contingentes, se hace la aclaración que los pasivos manifestados en la información financiera, en todos los casos corresponden a obligaciones reales derivadas de la recepción a plena satisfacción de bienes y/o servicios debidamente devengados, o bien corresponden a retenciones a favor de terceros cuyo pago se realiza al mes siguiente.

Se informa que a la fecha no se ha contratado créditos bancarios u otros instrumentos de deuda.

El pasivo circulante se integra de la siguiente manera:

Concepto	2023	2022
Cuentas por pagar a corto plazo	\$ 2,699,570.00	\$ 2,778,786.00

El saldo de impuestos por pagar corresponde al pasivo de la parte proporcional retenida a los trabajadores para el pago del IMSS,E INFONAVIT ,así como otros impuestos que se entera al mes siguiente y se compone de las siguientes cuentas :

Las retenciones y contribuciones por pagar a corto plazo corresponden de la cuenta 2117-01 a 2117-06,2117-08 y 2117-09 ,2117-12,2117-13,2117-3981.

2117-07-001- a 2117-07-016 Retenciones Infonavit ,entre otros.

El importe de estas cuentas esta constituido principalmente por retenciones de ISR de sueldos y salarios, Honorarios y Arrendamiento, mismos que se pagan al mes siguiente que se originaron.

El Fondo de Ahorro cuenta 2111-5-1511 ,son retenciones del personal que labora en el Tribunal es de \$ 1,882,536.92 y el importe acumulado se entrega en el mes de julio de cada ejercicio.

g) Notas al Estado de Actividades

El Estado de Actividades refleja el resultado entre el saldo total de ingresos y el saldo total de gastos y la diferencia entre estos ya sea positiva o negativa, determina el ahorro o desahorro al cierre del periodo correspondiente, es importante señalar que no considera las inversiones de bienes muebles e inmuebles.

Concepto	2023	2022
Ingresos de Gestión	\$73,692.00	\$ 16,769.00
Participaciones ,Aportaciones, Transferencias	\$ 12,383,567.00	\$13,168,835.00

De los rubros por concepto de ministraciones efectuadas por el Gobierno del Estado se obtuvieron los siguientes ingresos mensuales por la cantidad de :\$ 2,383,569.0 correspondientes al capítulo 1000,el Gobierno del Estado no ha depositado los recursos correspondientes a los meses de mayo del capítulo 2000 y 3000;lo que ocasiona problemas de flujo de efectivo y pago de recargos y actualizaciones en el pago de impuestos, cabe mencionar que se han girado oficios a la Secretaria de Finanzas haciendo de su conocimiento .

Durante el mes de mayo de 2023, se realizaron transferencias presupuestales entre cuentas, de un capítulo a otro, con la finalidad de dar suficiencia presupuestal.

Aprovechamientos.-

Lo integra principalmente por concepto de cobro de multas a personas físicas servidores públicos y/o partidos políticos, que no observaron las diferentes disposiciones de las leyes aplicables.

Durante el ejercicio fiscal 2023, se obtuvieron ingresos acumulados por concepto de multas derivado de sanciones impuestas por el Tribunal Electoral , por la cantidad de \$ 71,259.00. y no hubo aplicaciones y/o erogaciones de este fondo, cabe mencionar que este recursos en su momento tendrán que reintegrarse al Consejo Potosino de Ciencia y Tecnología.



TRIBUNAL
ELECTORAL
DEL ESTADO DE
SAN LUIS POTOSÍ

Participaciones, Aportaciones Transferencias, Asignaciones \$9,784,251.00		
GASTOS Y OTRAS PERDIDAS	2023	2022
Servicios Personales	\$9,494,424.00	\$9,058,018.00
Materiales y Suministros	\$40,762.00	\$37,801.00
Servicios Generales	\$587,426.00	\$664,540.00

1.-El capítulo de Servicios Personales agrupa las remuneraciones del personal.

2.- El capítulo de Materiales y Suministros agrupa las asignaciones destinadas a la adquisición de toda clase de insumos y suministros requeridos para la prestación de bienes y servicios para el desempeño de las actividades administrativas.

3.- El capítulo de Servicios Generales son asignaciones destinadas a cubrir erogaciones de todo tipo de servicios básicos que se contraten para el desempeño de las actividades.

h) Notas al Estado de Variación en la Hacienda Pública

La Hacienda Pública / Patrimonio, corresponde a los activos netos que se entienden como la porción residual de los activos del ente público, una vez deducidos todos sus pasivos, en otras palabras son derechos e inversiones que tiene un ente público menos sus deudas.

	2023	2022
El Total de Activos es :	\$7,690,210.00	\$7,693,065.00
El Total Pasivos es :	\$2,699,570.00	\$2,778,786.00
Donaciones de Capital	\$235.00	\$238.00
Hacienda Pública / Patrimonio Generado	\$4,990,405.00	\$4,914,041.00

El patrimonio inicial de la institución se integra, básicamente con:

I.-Los recursos económicos provenientes de su presupuesto anual autorizado por el Congreso del Estado, así como los muebles e inmuebles que adquiera con el mismo, los que pueda asignarle el Ejecutivo del Estado, así como los que aporten los particulares e instituciones públicas y privadas;

II. Rendimientos y aprovechamientos que obtenga de sus operaciones, y



TRIBUNAL
ELECTORAL
DEL ESTADO DE
SAN LUIS POTOSÍ

III. Con los ingresos, de cualquier naturaleza, que aporten las personas físicas o morales con motivo del cumplimiento de sus objetivos o funciones.

*Rectificaciones de Resultados de Ejercicios anteriores.-Lo constituye movimientos efectuados en ejercicios anteriores, por concepto de depuraciones de saldos ,imprecisiones entre otros.

i) Notas a Ingresos de Gestión :

Lo integra multas cobradas a servidores públicos o ciudadanos que no observaron las diferentes disposiciones de leyes aplicables así como rendimientos financieros.

Los ingresos por Participaciones, Aportaciones, Transferencias, Convenios , son los provenientes de acuerdo a la publicación del Presupuesto de Egresos del Gobierno Estado de San Luis Potosí, aprobado por el Congreso del Estado, para el presente ejercicio, se aprobó un importe de \$30,000,000.00.

j) Notas de Gestión Administrativa

El objetivo del presente documento es la revelación del contexto y de los aspectos económicos-financieros más relevantes que influyeron en las decisiones del periodo y que deberán ser considerados en la elaboración de los estados financieros para la mayor comprensión de los mismos y sus particulares.

De esta manera, se informa y explica la respuesta del gobierno a las condiciones relacionadas con la información financiera de cada periodo de gestión , además de exponer aquellas políticas que podrían afectar la toma de decisiones en periodos posteriores.

1. Panorama Económico y Financiero

El Banco de México informo que aumento las tasas de interés de referencia porque entre los riesgos globales destacan los asociados con la pandemia, la guerra en Europa, las alzas del petróleo y productos de la canasta básica, además presiones inflacionarias y los ajustes a las condiciones monetarias y financieras a nivel global, se observa que el tipo de cambio se deprecia y las tasas de interés de mediano y largo plazo presentaron ajustes al alza, influidas por condiciones externas, por lo que se mantiene un entorno incierto y volátil se prevén condiciones inflacionarias internas, que repercuten en presiones de costos y, depreciación cambiaria, aumento de precios entre otros. Por lo anterior debemos ser conservadores predominando la prudencia y el énfasis en la correcta identificación de las necesidades a resolver, así como su priorización, para no poner en riesgo tanto la capacidad de cumplimiento como el obligado equilibrio presupuestario.

Sin embargo derivada del alza en los precios del petróleo que está enfrentando el país, traducido en baja recaudación de recursos federales y factores externos, hace que el



TRIBUNAL
ELECTORAL
DEL ESTADO DE
SAN LUIS POTOSÍ

gobierno del estado no deposite en tiempo y forma las ministraciones presupuestales programadas, durante el ejercicio fiscal de 2023; por lo que se espera para el próximo año , dificultades económicas, por baja en la recaudación de impuestos y los altibajos de los precios del petróleo, la pandemia y factores externos, entre otros.

Objeto Social.- Regular la preparación, el desarrollo y la vigilancia de los procesos electorales ordinarios y extraordinarios de elección del titular de la Gobernatura del Estado; diputadas y diputados; y ayuntamientos dentro de su circunscripción política, así como el ejercicio de las obligaciones y los derechos políticos de las y los ciudadanos, entre otras.

Principal actividad.- Impartición de justicia electoral en el Estado de San Luis Potosí, el Ejercicio Fiscal .-Comprende del 1 de enero al 31 de diciembre de 2023.

Consideraciones Fiscales del Entre.-El Tribunal Electoral del Estado de San Luis Potosí, tiene la obligación de efectuar las retenciones y enterar el impuesto sobre la renta en lo que respecta al salario, honorarios, arrendamiento a personas físicas, así como también de enterar el Impuesto sobre erogaciones por remuneración al trabajo personal, y cuotas obrero patronales al IMSS entre otras.

NOTAS DE MEMORIA (Cuentas de Orden)

Las cuentas de orden se utilizan para registrar movimientos de valores que no afecten o modifiquen el balance del ente, sin embargo, su incorporación en libros es necesaria con fines de recordatorio contable, de control y en general sobre los aspectos administrativos, o bien para consignar sus derechos o responsabilidades contingentes que puedan o no presentarse en el futuro.

Se realizaron transferencias presupuestales entre cuentas, de un capítulo a otro, con la finalidad de dar suficiencia presupuestal durante el ejercicio fiscal, que se puede apreciar en la partida de Modificaciones al Presupuesto de Egresos.

Las cuentas que se manejan para efectos de este documento son las siguientes:

De acuerdo con el Plan de Cuentas que forma parte del Manual de Contabilidad emitido por el Conac, las Cuentas de orden Presupuestarias representan el importe de las operaciones presupuestarias que afectan la Ley de Ingresos y el Presupuesto de Egresos .

Cuentas de Orden de Ingresos :

De conformidad a lo establecido en el artículo 38,fracción II de la Ley General de Contabilidad Gubernamental, el registro de las etapas del presupuesto del Tribunal Electoral refleja en lo relativo al ingreso, el estimado, modificado, devengado, y



TRIBUNAL
ELECTORAL
DEL ESTADO DE
SAN LUIS POTOSÍ

recaudado. Los movimientos aplicados a dichos momentos contables aparecen reflejados en el apartado de Información Presupuestaria de este documento.

Ley de Ingresos Estimados :	\$30,000,000.00
Ley de Ingresos por Ejecutar :	\$17,615,827.00
Modificación a Ley Ingresos Estimada :	\$73,086.00
Ley de Ingresos Devengada :	\$12,457,259.00
Ley de Ingresos Recaudada:	\$12,457,259.00

Cuentas de Orden de Egresos:

De conformidad a lo establecido en el artículo 38,fracción I de la Ley General de Contabilidad Gubernamental, el registro de las etapas del presupuesto del Tribunal Electoral refleja en lo relativo al gasto, el aprobado ,modificado, comprometido, devengado, ejercido y pagado. Los movimientos aplicados a dichos momentos contables aparecen reflejados en el apartado de Información Presupuestaria de este documento.

Presupuesto de Egresos Aprobado :	\$30,000,000.00
Modificaciones al Presupuesto :	\$0.
Presupuesto de Egresos Comprometido :	\$10,122,612.00
Presupuesto de Egresos Devengado: :	\$10,122,612.00
Presupuesto de Egresos Ejercido :	\$9,541,314.00
Presupuesto de Egresos Pagado :	\$9,541,314.00

"Bajo protesta de decir verdad declaramos que los Estados Financieros y sus notas, son razonablemente correctos y son responsabilidad del emisor".

**EL PRESIDENTE DEL TRIBUNAL
ELECTORAL DEL ESTADO DE SAN
LUIS POTOSÍ.**

**LIC.VÍCTOR NICOLAS JUÁREZ
AGUILAR**

**EL SECRETARIO EJECUTIVO
DEL TRIBUNAL ELECTORAL
DEL ESTADO DE SAN LUIS POTOSÍ**

**LIC.CÉSAR JESÚS PORRAS
FLORES**



TRIBUNAL ELECTORAL DEL ESTADO SAN LUIS POTOSI
SAN LUIS POTOSI

Estado Analítico del Activo

Del 01/ene./2023 al 31/may./2023

(Cifras en Pesos)

Usu: ignacio
 Rep: rptEstadoAnaliticoDeActivosYPasivos_R

Fecha y hora de Impresión: 06/jun./2023 08:44 a. m.

Concepto	Saldo Inicial	Cargos del periodo	Abonos del periodo	Saldo Final	Variación del Periodo
ACTIVO	\$6,543,200.10	\$27,842,941.86	\$26,695,931.34	\$7,690,210.62	\$1,147,010.52
ACTIVO CIRCULANTE	\$5,444,873.02	\$26,661,085.67	\$26,543,510.34	\$5,562,448.35	\$117,575.33
EFFECTIVO Y EQUIVALENTES	\$4,263,016.83	\$13,926,803.67	\$12,757,632.49	\$5,432,188.01	\$1,169,171.18
DERECHOS A RECIBIR EFECTIVO O EQUIVALENTES	\$0.00	\$12,732,782.00	\$12,602,521.66	\$130,260.34	\$130,260.34
DERECHOS A RECIBIR BIENES O SERVICIOS	\$1,181,856.19	\$1,500.00	\$1,183,356.19	\$0.00	-\$1,181,856.19
ACTIVO NO CIRCULANTE	\$1,098,327.08	\$1,181,856.19	\$152,421.00	\$2,127,762.27	\$1,029,435.19
DERECHOS A RECIBIR EFECTIVO O EQUIVALENTES A LARGO PLAZO	\$40,000.00	\$0.00	\$0.00	\$40,000.00	\$0.00
BIENES MUEBLES	\$1,955,556.90	\$1,181,856.19	\$0.00	\$3,137,413.09	\$1,181,856.19
ACTIVOS INTANGIBLES	\$33,330.08	\$0.00	\$0.00	\$33,330.08	\$0.00
DEPRECIACIÓN, DETERIORO Y AMORTIZACIÓN ACUMULADA DE BIENES	-\$930,559.90	\$0.00	\$152,421.00	-\$1,082,980.90	-\$152,421.00

"Bajo protesta de decir verdad declaramos que los Estados Financieros y sus notas, son razonablemente correctos y son responsabilidad del emisor".

 LIC.VICTOR NICOLAS JUAREZ AGUILAR
 PRESIDENTE DEL TRIBUNAL ELECTORAL

 LIC.CESAR JESUS PORRAS FLORES
 SECRETARIO EJECUTIVO



Ur: iprscio
Rep: rptEstadoAnaliticoDeudaYPasivos

TRIBUNAL ELECTORAL DEL ESTADO SAN LUIS POTOSI
SAN LUIS POTOSI
Estado Analítico de la Deuda y Otros Pasivos
Del 01/ene./2023 Al 31/may./2023
(Cifras en Pesos)

Fecha y hora de Impresión | 06/jun./2023
08:46 a. m.

Denominación de las Deudas	Moneda de Contratación	Institución o País Acreedor	Saldo Inicial del Periodo	Saldo Final del Periodo
DEUDA PÚBLICA				
Corto Plazo				
Deuda Interna				
Instituciones de Crédito	Peso	México	\$0.00	\$0.00
Titulos y Valores	Peso	México	\$0.00	\$0.00
Arrendamientos Financieros	Peso	México	\$0.00	\$0.00
Deuda Externa				
Organismos Financieros Internacionales	Peso	México	\$0.00	\$0.00
Deuda Bilateral	Peso	México	\$0.00	\$0.00
Titulos y Valores	Peso	México	\$0.00	\$0.00
Arrendamientos Financieros	Peso	México	\$0.00	\$0.00
Subtotal de Deuda Pública a Corto Plazo	Peso	México	\$0.00	\$0.00
Largo Plazo				
Deuda Interna				
Instituciones de Crédito	Peso	México	\$0.00	\$0.00
Titulos y Valores	Peso	México	\$0.00	\$0.00
Arrendamientos Financieros	Peso	México	\$0.00	\$0.00
Deuda Externa				
Organismos Financieros Internacionales	Peso	México	\$0.00	\$0.00
Deuda Bilateral	Peso	México	\$0.00	\$0.00
Titulos y Valores	Peso	México	\$0.00	\$0.00
Arrendamientos Financieros	Peso	México	\$0.00	\$0.00
Subtotal de Deuda Pública a Largo Plazo	Peso	México	\$0.00	\$0.00
Total de Otros Pasivos	Peso	México	\$3,733,161.04	\$2,699,570.32
Total de Deuda Pública y Otros Pasivos	Peso	México	\$3,733,161.04	\$2,699,570.32



Usr: ignacio
Rap: rptEstadoAnaliticoDeudaYPasivos

TRIBUNAL ELECTORAL DEL ESTADO SAN LUIS POTOSI

SAN LUIS POTOSI

Estado Analítico de la Deuda y Otros Pasivos
Del 01/ene./2023 Al 31/may./2023
(Cifras en Pesos)

Fecha y hora de Impresión | 06Jun /2023
08:46 a. m.

Denominación de las Deudas	Moneda de Contratación	Institución o País Acreedor	Saldo Inicial del Periodo	Saldo Final del Periodo

"Bajo protesta de decir verdad declaramos que los Estados Financieros y sus notas, son razonablemente correctos y son responsabilidad del emisor".

LIC. VICTOR NICOLAS JUAREZ AGUILAR
PRESIDENTE DEL TRIBUNAL ELECTORAL

LIC. CESAR JESUS PORRAS FLORES
SECRETARIO EJECUTIVO



TRIBUNAL ELECTORAL DEL ESTADO SAN LUIS POTOSI SAN LUIS POTOSI

Balanza de Comprobación del 01/ene./2023 al 31/may./2023

Cuentas con saldos y movimientos acumulado. (De la cuenta: 1000 a la 9999)

Fecha y hora de Impresión | 06/jun./2023
08:50 a. m.

Utr: ignacio
Rep: rptBalanzaComprobacion

Nat.	Cuenta	Nombre de la cuenta	SALDO ANTERIOR		MOVIMIENTOS		SALDO ACTUAL	
			DEUDOR	ACREEDOR	DEUDOR	ACREEDOR	DEUDOR	ACREEDOR
D	1111-01-0004	CAJA CHICA	\$0.00	\$0.00	\$20,000.00	\$20,000.46	-\$0.46	\$0.00
D	1112-01-001	BANORTE 1000 CTA. 4386	\$2,562,226.70	\$0.00	\$11,919,827.72	\$11,328,036.24	\$3,154,018.18	\$0.00
D	1112-01-002	BANORTE 2000 Y 3000 CTA 4407	\$220,523.75	\$0.00	\$950,384.43	\$1,139,596.79	\$31,312.99	\$0.00
D	1112-01-003	BANORTE FONDO DE AHORRO CTA 4395	\$1,057,594.91	\$0.00	\$824,942.03	\$0.00	\$1,882,536.94	\$0.00
D	1112-01-004	BANORTE MULTAS CTA 4256	\$422,671.47	\$0.00	\$211,649.49	\$270,000.00	\$364,320.96	\$0.00
D	1122-81	Transferencias y Asignaciones	\$0.00	\$0.00	\$12,383,566.83	\$12,383,566.83	\$0.00	\$0.00
D	1123-15	DANIEL EDUARDO SEGURA ARANDA	\$0.00	\$0.00	\$2,000.00	\$2,000.00	\$0.00	\$0.00
D	1123-21	BANORTE CTA # 4407	\$0.00	\$0.00	\$270,000.00	\$140,000.00	\$130,000.00	\$0.00
D	1123-23	RAUL ORDAZ COBARRUBIAS	\$0.00	\$0.00	\$2,500.00	\$2,239.66	\$260.34	\$0.00
D	1123-28	ALICIA DELGADO DELGADILLO	\$0.00	\$0.00	\$1,022.50	\$1,022.50	\$0.00	\$0.00
D	1124-51	PRODUCTOS	\$0.00	\$0.00	\$2,433.27	\$2,433.27	\$0.00	\$0.00
D	1124-61-02	MULTAS	\$0.00	\$0.00	\$71,259.40	\$71,259.40	\$0.00	\$0.00
D	1132-01-0001	ANTICIPO PROVEEDORES	\$1,181,856.19	\$0.00	\$1,500.00	\$1,183,356.19	\$0.00	\$0.00
D	1221-0001	JESUS GERARDO GALVAN GOO	\$40,000.00	\$0.00	\$0.00	\$0.00	\$40,000.00	\$0.00
D	1241-01-001	BIENES MUEBLES (DONACIONES)	\$235.00	\$0.00	\$0.00	\$0.00	\$235.00	\$0.00
D	1241-1-5111	MUEBLES DE OFICINA Y ESTANTERIA	\$219,958.00	\$0.00	\$0.00	\$0.00	\$219,958.00	\$0.00
D	1241-2-5121	MUEBLES EXCEPTO OFICINA Y ESTANTERIA	\$8,077.98	\$0.00	\$0.00	\$0.00	\$8,077.98	\$0.00
D	1241-3-5151	EQUIPO DE COMPUTO	\$1,047,029.23	\$0.00	\$0.00	\$0.00	\$1,047,029.23	\$0.00
D	1241-8-5191	OTROS MOBILIARIOS Y EQUIPOS DE ADMON	\$53,740.44	\$0.00	\$0.00	\$0.00	\$53,740.44	\$0.00
D	1242-1-5211	EQUIPOS Y APARATOS AUDIOVISUALES	\$25,085.00	\$0.00	\$0.00	\$0.00	\$25,085.00	\$0.00
D	1242-3-01	CAMARAS FOTOGRAFICAS Y DE VIDEO	\$7,799.00	\$0.00	\$0.00	\$0.00	\$7,799.00	\$0.00
D	1242-3-5231	CAMARAS FOTOGRAFICAS Y DE VIDEO	\$22,472.36	\$0.00	\$0.00	\$0.00	\$22,472.36	\$0.00
D	1244-1-5411	VEHICULOS Y EQUIPO TERRESTRE	\$434,861.00	\$0.00	\$0.00	\$0.00	\$434,861.00	\$0.00
D	1244-1-5413	CAMIONETA VOLKSWAGEN TERAMONT 23	\$0.00	\$0.00	\$1,181,856.19	\$0.00	\$1,181,856.19	\$0.00
D	1246-01-001	HERRAMIENTAS Y MAQUINAS	\$1,969.00	\$0.00	\$0.00	\$0.00	\$1,969.00	\$0.00
D	1246-01-002	EQUIPOS DE GENERACION ELECTRICA	\$2,818.94	\$0.00	\$0.00	\$0.00	\$2,818.94	\$0.00
D	1246-4-5641	Sistemas de aire acondicionado, calefacción y de refrigeración industrial y comercial	\$7,475.02	\$0.00	\$0.00	\$0.00	\$7,475.02	\$0.00
D	1246-5-5651	EQUIPOS DE COMUNICACIÓN Y TELECOMUNICACION	\$66,065.12	\$0.00	\$0.00	\$0.00	\$66,065.12	\$0.00
D	1246-6-5661	EQUIPOS DE GENERACION ELECTRICA	\$2,470.80	\$0.00	\$0.00	\$0.00	\$2,470.80	\$0.00
D	1246-9-5691	OTROS EQUIPOS	\$55,500.01	\$0.00	\$0.00	\$0.00	\$55,500.01	\$0.00
D	1251-5911	SOFTWARE	\$21,034.08	\$0.00	\$0.00	\$0.00	\$21,034.08	\$0.00
D	1254-1-5971	Licencias informáticas e intelectuales	\$12,296.00	\$0.00	\$0.00	\$0.00	\$12,296.00	\$0.00
A	1263-10	Mezcladora 14 canales	\$0.00	\$4,390.36	\$0.00	\$415.00	\$0.00	\$4,805.36
A	1263-11	5 Microfonos sala de plenos	\$0.00	\$4,823.00	\$0.00	\$455.00	\$0.00	\$5,278.00
A	1263-12	2 Bocinas y cableados	\$0.00	\$2,005.48	\$0.00	\$175.00	\$0.00	\$2,180.48
A	1263-13	(1) Impresoras hp.laser	\$0.00	\$3,842.64	\$0.00	\$0.00	\$0.00	\$3,842.64
A	1263-14	(2) Aires acondicionados	\$0.00	\$2,396.64	\$0.00	\$250.00	\$0.00	\$2,646.64
A	1263-15	(4) Impresoras	\$0.00	\$22,826.64	\$0.00	\$1,585.00	\$0.00	\$24,411.64
A	1263-16	(1) Archivero	\$0.00	\$1,289.36	\$0.00	\$135.00	\$0.00	\$1,424.36



**TRIBUNAL ELECTORAL DEL ESTADO SAN LUIS POTOSI
SAN LUIS POTOSI**

Balanza de Comprobación del 01/ene./2023 al 31/may./2023

Cuentas con saldos y movimientos acumulado. (De la cuenta: 1000 a la 9999)

Fecha y hora de Impresión 06/jun./2023 08:50 a. m.

Uer: ignacio
Rep: rptBalanzaComprobacion

Nat.	Cuenta	Nombre de la cuenta	SALDO ANTERIOR		MOVIMIENTOS		SALDO ACTUAL	
			DEUDOR	ACREEDOR	DEUDOR	ACREEDOR	DEUDOR	ACREEDOR
A	1263-17	Camara de videovigilancia	\$0.00	\$7,986.64	\$0.00	\$850.00	\$0.00	\$8,836.64
A	1263-18	Gabinete Charola eq videovigilancia	\$0.00	\$1,641.00	\$0.00	\$170.00	\$0.00	\$1,811.00
A	1263-19	Gabinete Charola eq videovigilancia	\$0.00	\$1,156.64	\$0.00	\$105.00	\$0.00	\$1,261.64
A	1263-20	17 Equipos de computo	\$0.00	\$230,945.00	\$0.00	\$0.00	\$0.00	\$230,945.00
A	1263-21	5 impresoras	\$0.00	\$8,000.00	\$0.00	\$0.00	\$0.00	\$8,000.00
A	1263-22	4 laptops	\$0.00	\$32,000.00	\$0.00	\$0.00	\$0.00	\$32,000.00
A	1263-23	14 impresoras	\$0.00	\$67,060.00	\$0.00	\$0.00	\$0.00	\$67,060.00
A	1263-24	Const Almacen y accesorios	\$0.00	\$27,080.50	\$0.00	\$2,310.00	\$0.00	\$29,390.50
A	1263-25	Computadora procesador Intel	\$0.00	\$15,372.00	\$0.00	\$1,708.00	\$0.00	\$17,080.00
A	1263-26	dos Camaras domo videovigilancia camara falsa	\$0.00	\$2,228.00	\$0.00	\$265.00	\$0.00	\$2,493.00
A	1263-27	Computadora Intel usada monitor samsung	\$0.00	\$2,910.00	\$0.00	\$485.00	\$0.00	\$3,395.00
A	1263-28	CAMARA WEB LOGITECH C920	\$0.00	\$425.00	\$0.00	\$85.00	\$0.00	\$510.00
A	1263-29	ESTANTERIA PARA ARCHIVO	\$0.00	\$5,625.00	\$0.00	\$1,165.00	\$0.00	\$6,990.00
A	1263-30	3 CALEFACTORES	\$0.00	\$1,440.00	\$0.00	\$300.00	\$0.00	\$1,740.00
A	1263-31	DOSIFICADOR DE AGUA	\$0.00	\$456.00	\$0.00	\$95.00	\$0.00	\$551.00
A	1263-32	RELOJ CHECADOR ELECTRONICO ACROPRINT	\$0.00	\$3,072.00	\$0.00	\$640.00	\$0.00	\$3,712.00
A	1263-33	3 COMPUTADORAS ESCRITORIO LENOVO	\$0.00	\$27,762.00	\$0.00	\$6,610.00	\$0.00	\$34,372.00
A	1263-34	MOBILIARIO Y EQUIPO OFICINA (ESTANTERIA)	\$0.00	\$8,584.00	\$0.00	\$2,300.00	\$0.00	\$10,884.00
A	1263-35	QUEMADOR EXTERNO CDDVD	\$0.00	\$380.00	\$0.00	\$95.00	\$0.00	\$475.00
A	1263-36	5 ANTIVIRUS EXT INTERNET 10 LICENCIAS	\$0.00	\$8,700.00	\$0.00	\$0.00	\$0.00	\$8,700.00
A	1263-37	2 SOFTWARE MICROSOFT 365 LICENCIA	\$0.00	\$3,596.00	\$0.00	\$0.00	\$0.00	\$3,596.00
A	1263-38	10 COMPUTADORAS DE ESCRITORIO LENOVO	\$0.00	\$77,592.00	\$0.00	\$19,400.00	\$0.00	\$96,992.00
A	1263-39	WESTERN DIGITAL DISCO DURO PORTATIL	\$0.00	\$1,080.00	\$0.00	\$270.00	\$0.00	\$1,350.00
A	1263-40	4 IMPRESORAS MULTIFUNCIONAL LASER	\$0.00	\$20,240.00	\$0.00	\$5,060.00	\$0.00	\$25,300.00
A	1263-4-01	NISSAN VERSA	\$0.00	\$171,300.00	\$0.00	\$0.00	\$0.00	\$171,300.00
A	1263-41	1 IMPRESORA LASERJET HP,COLOR	\$0.00	\$3,500.00	\$0.00	\$875.00	\$0.00	\$4,375.00
A	1263-42	2 ESCANER BROTHER ADS2200	\$0.00	\$7,520.00	\$0.00	\$1,880.00	\$0.00	\$9,400.00
A	1263-43	VEHICULO IBIZA M-2021	\$0.00	\$109,820.00	\$0.00	\$27,455.00	\$0.00	\$137,275.00
A	1263-44	ARCHIVERO METALICO DE 4 GAVETAS	\$0.00	\$920.00	\$0.00	\$230.00	\$0.00	\$1,150.00
A	1263-45	SOFA DE 2 PLAZAS,TAPIZADO	\$0.00	\$1,152.00	\$0.00	\$290.00	\$0.00	\$1,442.00
A	1263-46	3 CAMARAS WEB F-B607	\$0.00	\$700.00	\$0.00	\$175.00	\$0.00	\$875.00
A	1263-47	3 CAMARAS WEB F-B607	\$0.00	\$980.00	\$0.00	\$245.00	\$0.00	\$1,225.00
A	1263-48	ESCRITORIO CON CAJON F-A920	\$0.00	\$528.00	\$0.00	\$165.00	\$0.00	\$693.00
A	1263-49	CARRO TRASPORTADOR MULTIUOS	\$0.00	\$400.00	\$0.00	\$125.00	\$0.00	\$525.00
A	1263-50	CAMARA WEB LOGITECH C-920	\$0.00	\$688.00	\$0.00	\$215.00	\$0.00	\$903.00
A	1263-51	2 LAP TOP INSPIRON 15 INTEL COREI5	\$0.00	\$9,816.00	\$0.00	\$4,090.00	\$0.00	\$13,906.00
A	1263-52	4 COMPUTADORAS LENOVO PORTATIL IDEAPAD 3	\$0.00	\$0.00	\$0.00	\$6,430.00	\$0.00	\$6,430.00
A	1263-53	3 IMPRESORAS MULTIFUNCIONALES LASER KYOCERAM 2540	\$0.00	\$0.00	\$0.00	\$6,330.00	\$0.00	\$6,330.00
A	1263-54	30 CAMARAS WEB USB	\$0.00	\$0.00	\$0.00	\$4,242.00	\$0.00	\$4,242.00
A	1263-55	1 IMPRESORA HP LASERJET M1441W	\$0.00	\$0.00	\$0.00	\$470.00	\$0.00	\$470.00



TRIBUNAL ELECTORAL DEL ESTADO SAN LUIS POTOSI SAN LUIS POTOSI

Balanza de Comprobación del 01/ene./2023 al 31/may./2023

Cuentas con saldos y movimientos acumulados. (De la cuenta: 1000 a la 9999)

Fecha y hora de Impresión: 06/jun./2023 08:50 a. m.

Usu. ignacio
Rep. rptBalanzaComprobacion

Nat.	Cuenta	Nombre de la cuenta	SALDO ANTERIOR		MOVIMIENTOS		SALDO ACTUAL	
			DEUDOR	ACREEDOR	DEUDOR	ACREEDOR	DEUDOR	ACREEDOR
A	1263-56	DOS CALENTADORES DE CERAMICA	\$0.00	\$0.00	\$0.00	\$3,415.00	\$0.00	\$3,415.00
A	1263-57	CALEFACTOR CERAMICO TORRE BLANCA	\$0.00	\$0.00	\$0.00	\$40.00	\$0.00	\$40.00
A	1263-58	SOFA TENERIFE TAPIZADO EN TELA COLOR NEGRO	\$0.00	\$0.00	\$0.00	\$360.00	\$0.00	\$360.00
A	1263-59	CAMIONETA WOLKSWAGEN TERAMONT M23	\$0.00	\$0.00	\$0.00	\$49,244.00	\$0.00	\$49,244.00
A	1263-8	Depreciacion Acumulada de Equipo de Computo kit control activos	\$0.00	\$20,865.00	\$0.00	\$542.00	\$0.00	\$21,407.00
A	1263-9	Otros Equipos y Herramientas de Comunicacion camera domo y accesorios	\$0.00	\$5,265.00	\$0.00	\$675.00	\$0.00	\$5,940.00
A	2111-1-1131	SUELDO BASE	\$0.00	\$0.00	\$4,116,254.24	\$4,116,253.84	\$0.00	-\$0.40
A	2111-1-1132	COMPLEMENTO DE SUELDO	\$0.00	\$0.00	\$1,970,451.14	\$1,970,451.14	\$0.00	\$0.00
A	2111-4-1411	CUOTAS AL IMSS	\$0.00	\$123,012.40	\$597,785.24	\$595,906.28	\$0.00	\$121,133.44
A	2111-4-1421	CUOTAS PARA LA VIVIENDA	\$0.00	\$163,601.98	\$485,197.86	\$321,595.88	\$0.00	\$0.00
A	2111-4-1431	CUOTAS SAR	\$0.00	\$85,440.77	\$194,079.09	\$128,638.32	\$0.00	\$0.00
A	2111-4-1432	Retiro, Cesantia y Vejez (RCV)	\$0.00	\$102,965.11	\$375,762.94	\$272,777.83	\$0.00	\$0.00
A	2111-5-1511	FONDO DE AHORRO	\$0.00	\$1,067,594.91	\$0.00	\$824,942.03	\$0.00	\$1,882,536.94
A	2111-5-1541	PRESTACIONES CONTRACTUALES MENSUALES	\$0.00	\$0.00	\$644,796.34	\$644,796.34	\$0.00	\$0.00
A	2111-6-1711	Estimulos	\$0.00	\$0.00	\$1,032,380.60	\$1,032,380.60	\$0.00	\$0.00
A	2112-1-000005	HOME DEPOT MEXICO S DE R.L. DE C.V.	\$0.00	\$0.00	\$3,135.02	\$3,135.02	\$0.00	\$0.00
A	2112-1-000008	TELEFONOS DE MEXICO SAB DE CV	\$0.00	\$0.00	\$12,907.95	\$12,907.95	\$0.00	\$0.00
A	2112-1-000009	COMERCIAL PAPELERA TEQUISQUIAPAM SA DE CV	\$0.00	\$0.00	\$12,992.00	\$16,240.00	\$0.00	\$3,248.00
A	2112-1-000015	NORBERTO CASTILLO RAMOS	\$0.00	\$0.00	\$11,426.00	\$11,426.00	\$0.00	\$0.00
A	2112-1-000019	TOTAL PLAY COMUNICACIONES S A DE C.V.	\$0.00	\$0.00	\$5,926.00	\$5,926.00	\$0.00	\$0.00
A	2112-1-000028	COMISION FEDERAL DE ELECTRICIDAD	\$0.00	\$0.00	\$23,796.00	\$23,796.00	\$0.00	\$0.00
A	2112-1-000040	SISITEMAS DIGITALES DE DE SEGURIDAD PRIVADA S.A.DE C.V.	\$0.00	\$0.00	\$5,549.96	\$5,549.96	\$0.00	\$0.00
A	2112-1-000046	JESUS GERARDO GALVAN GOO	\$0.00	\$0.00	\$210,762.72	\$210,762.72	\$0.00	\$0.00
A	2112-1-000059	GRUPO TORRES CORZO AUTOMOTRIZ	\$0.00	\$0.00	\$4,250.00	\$4,250.00	\$0.00	\$0.00
A	2112-1-000072	CALUDIO JAVIER BENTACOUR	\$0.00	\$0.00	\$1,158.84	\$1,158.84	\$0.00	\$0.00
A	2112-1-000076	ABELARDO CUAUHEMOC GUERRA RANGEL	\$0.00	\$0.00	\$7,129.36	\$7,129.36	\$0.00	\$0.00
A	2112-1-000090	GOBIERNO DEL ESTADO DE SAN LUIS POTOSI	\$0.00	\$0.00	\$2,382.00	\$2,382.00	\$0.00	\$0.00
A	2112-1-000096	CARLOS BRIONES ARIZA	\$0.00	\$0.00	\$2,572.00	\$2,572.00	\$0.00	\$0.00
A	2112-1-000101	SIMPLIFICANDO LA VIDA CON TECNOLOGIAS S.A.DE C.V.	\$0.00	\$0.00	\$3,150.00	\$3,150.00	\$0.00	\$0.00
A	2112-1-000113	RAFAEL ALVARADO JIMENEZ	\$0.00	-\$0.01	\$4,264.79	\$4,264.79	\$0.00	-\$0.01
A	2112-1-000122	DELIVERY MAIL SA DE CV	\$0.00	-\$0.26	\$12,067.00	\$12,067.00	\$0.00	-\$0.26
A	2112-1-000134	OSCAR MAURICIO DELGADILLO TORRES	\$0.00	\$0.00	\$3,016.00	\$3,016.00	\$0.00	\$0.00
A	2112-1-000137	EL AGUILA COMPAÑIA DE SEGUROS S.A.DE C.V.	\$0.00	\$0.00	\$18,141.24	\$18,141.24	\$0.00	\$0.00
A	2112-1-000138	PEST CONTROL SAN LUIS SC	\$0.00	\$0.00	\$4,060.00	\$4,060.00	\$0.00	\$0.00
A	2112-1-000139	SERVICIO POSTAL MEXICANO	\$0.00	\$0.00	\$2,253.50	\$2,253.50	\$0.00	\$0.00
A	2112-1-000140	JOSE UBALDO IBARRA RODRIGUEZ	\$0.00	\$0.00	\$2,900.00	\$2,900.00	\$0.00	\$0.00
A	2112-1-2111	Materiales, útiles y equipos menores de oficina	\$0.00	\$0.00	\$3,289.70	\$3,289.70	\$0.00	\$0.00
A	2112-1-2161	MATERIAL DE LIMPIEZA	\$0.00	\$0.00	\$3,865.88	\$3,865.88	\$0.00	\$0.00
A	2112-1-2211	ALIMENTOS DE OFICINA	\$0.00	\$0.00	\$7,830.19	\$7,830.19	\$0.00	\$0.00



**TRIBUNAL ELECTORAL DEL ESTADO SAN LUIS POTOSI
SAN LUIS POTOSI**

Balanza de Comprobación del 01/ene./2023 al 31/may./2023

Cuentas con saldos y movimientos acumulado. (De la cuenta: 1000 a la 9999)

Fecha y hora de Impresión: 06/jun./2023 08:50 a. m.

Utr: ignacio
Rep: rptBalanzaComprobacion

Nat.	Cuenta	Nombre de la cuenta	SALDO ANTERIOR		MOVIMIENTOS		SALDO ACTUAL	
			DEUDOR	ACREEDOR	DEUDOR	ACREEDOR	DEUDOR	ACREEDOR
A	2112-1-2212	Alimentación en eventos oficiales	\$0.00	\$0.00	\$1,341.00	\$1,341.00	\$0.00	\$0.00
A	2112-1-2461	MATERIAL ELECTRICO Y ELECTRONICO	\$0.00	\$0.00	\$898.64	\$898.64	\$0.00	\$0.00
A	2112-1-2611	COMBUSTIBLES Y LUBRICANTES	\$0.00	\$0.00	\$858.00	\$858.00	\$0.00	\$0.00
A	2112-1-2921	REFACCIONES Y ACCASORIOS MENORES	\$0.00	\$0.00	\$1,227.01	\$1,227.01	\$0.00	\$0.00
A	2112-1-3131	AGUA	\$0.00	\$0.00	\$2,396.00	\$2,396.00	\$0.00	\$0.00
A	2112-1-3181	Servicios postales y telegráficos	\$0.00	\$0.00	\$290.48	\$290.48	\$0.00	\$0.00
A	2112-1-3231	Arrendamiento de mobiliario y equipo de administración, educacional y recreativo	\$0.00	\$0.00	\$1,513.60	\$1,513.60	\$0.00	\$0.00
A	2112-1-3411	Servicios financieros y bancarios	\$0.00	\$0.00	\$11.60	\$11.60	\$0.00	\$0.00
A	2112-1-3451	Seguro de bienes patrimoniales	\$0.00	\$0.00	\$658.13	\$658.13	\$0.00	\$0.00
A	2112-1-3551	Reparación y mantenimiento de equipo de transporte	\$0.00	\$0.00	\$510.00	\$510.00	\$0.00	\$0.00
A	2112-1-3711	Pasejes aéreos	\$0.00	\$0.00	\$3,331.00	\$3,331.00	\$0.00	\$0.00
A	2112-1-3751	Viáticos en el país	\$0.00	\$0.00	\$10,227.47	\$10,227.47	\$0.00	\$0.00
A	2112-1-3791	Otros servicios de traslado y hospedaje	\$0.00	\$0.00	\$240.00	\$240.00	\$0.00	\$0.00
A	2112-1-3951	Penas, multas, accesorios y actualizaciones	\$0.00	\$0.00	\$5,591.00	\$5,591.00	\$0.00	\$0.00
A	2112-2-000099	AUTOMOVILES COMPACTOS DE SAN LUIS SA CV	\$0.00	\$211,866.19	\$211,866.19	\$0.00	\$0.00	\$0.00
A	2117-01	RETENCIONES ISPT TRABAJADORES	\$0.00	\$1,443,516.48	\$2,579,286.00	\$1,418,428.48	\$0.00	\$282,656.96
A	2117-02	RETENCIONE IVA ARRENDAMIENTO	\$0.00	\$9,464.21	\$23,994.00	\$19,380.36	\$0.00	\$4,659.35
A	2117-03	RETENCION ISR ARRENDAMIENTO	\$0.00	\$8,864.15	\$22,494.00	\$18,169.20	\$0.00	\$4,324.85
A	2117-04	RETENCIONES IMSS	\$0.00	\$46,004.27	\$122,940.19	\$124,863.04	\$0.00	\$1,922.85
A	2117-05	RETENCION ISR HONORARIOS	\$0.00	-\$0.46	\$0.00	\$0.00	\$0.00	-\$0.46
A	2117-06	RETENCION IVA HONORARIOS	\$0.00	-\$20.25	\$0.00	\$0.00	\$0.00	-\$20.25
A	2117-07-001	ARACELI GIL GIL	\$0.00	\$2,221.93	\$10,758.21	\$8,256.20	\$0.00	-\$280.08
A	2117-07-002	JUAN JESUS ROCHA MARTINEZ	\$0.00	\$19,779.45	\$80,711.12	\$50,229.40	\$0.00	\$9,297.73
A	2117-07-004	GUADALUPE DE LA PAZ SAUCEDO IBARRA	\$0.00	\$13,932.23	\$36,753.24	\$30,623.10	\$0.00	\$7,802.09
A	2117-07-007	OMAR ZAMARRIPA GARCIA	\$0.00	\$9,881.68	\$28,371.90	\$23,625.20	\$0.00	\$5,134.98
A	2117-07-008	SANJUANA JARAMILLO JANTE	\$0.00	\$5,601.65	\$13,297.80	\$11,054.80	\$0.00	\$3,358.65
A	2117-07-009	DANIEL EDUARDO SEGURA ARANDA	\$0.00	\$16,096.36	\$42,616.56	\$35,503.50	\$0.00	\$8,983.30
A	2117-07-010	CLAUDIA LORENA RODRIGUEZ AYALA	\$0.00	\$11,375.18	\$34,868.70	\$29,057.30	\$0.00	\$5,563.78
A	2117-07-011	MA. DE LOS ANGELES GONZALEZ CASTILLO	\$0.00	\$29,076.36	\$75,285.66	\$62,700.20	\$0.00	\$16,492.90
A	2117-07-013	GERARDO MUÑOZ RODRIGUEZ	\$0.00	\$17,271.93	\$45,749.94	\$38,124.90	\$0.00	\$9,646.89
A	2117-07-014	FRANCISCO PONCE MUÑOZ	\$0.00	\$15,854.87	\$47,640.18	\$39,737.60	\$0.00	\$7,952.29
A	2117-07-015	JORGE AQUILEO VIDALES ELIAS	\$0.00	\$21,538.89	\$113,604.42	\$94,634.20	\$0.00	\$2,568.67
A	2117-07-016	OMAR HERNANDEZ CONTRERAS	\$0.00	\$39,124.46	\$62,274.96	\$51,667.00	\$0.00	\$28,516.50
A	2117-08	RETIRO CESANTIA Y VEJEZ TRABAJADORES	\$0.00	\$96,390.88	\$109,139.36	\$85,063.16	\$0.00	\$72,334.68
A	2117-09	RETENCION IVA FLETES	\$0.00	\$0.50	\$0.00	\$0.00	\$0.00	\$0.50
A	2117-13	ISR RETENCION REGIMEN CONFIANZA	\$0.00	\$1.08	\$124.14	\$124.14	\$0.00	\$1.22
A	2117-3981	Impuesto sobre nóminas y otros que se derivan de una relación laboral	\$0.00	\$167,831.00	\$349,558.00	\$227,020.00	\$0.00	\$45,293.00
A	2119-01-002	ACREEDORA ALIMENTICIA CRISTINA TONATZIN GUTIERREZ MENDOZA	\$0.00	\$0.00	\$16,126.20	\$16,126.20	\$0.00	\$0.00



TRIBUNAL ELECTORAL DEL ESTADO SAN LUIS POTOSI
SAN LUIS POTOSI

Balanza de Comprobación del 01/ene./2023 al 31/may./2023

Cuentas con saldos y movimientos acumulado. (De la cuenta: 1000 a la 9999)

Fecha y hora de Impresión: 06/jun./2023 08:50 a. m.

Usu: ignacio
Rep: rptBalanzaComprobacion

Nat.	Cuenta	Nombre de la cuenta	SALDO ANTERIOR		MOVIMIENTOS		SALDO ACTUAL	
			DEUDOR	ACREEDOR	DEUDOR	ACREEDOR	DEUDOR	ACREEDOR
A	2119-01-007	Diario Odilon Rangel	\$0.00	\$1.44	\$0.00	\$0.00	\$0.00	\$1.44
A	2119-01-008	Daniel Segura Aranda	\$0.00	\$0.00	\$240.00	\$240.00	\$0.00	\$0.00
A	2119-01-011	JUAN JESUS ROCHA MARTINEZ	\$0.00	\$28.74	\$0.00	\$0.00	\$0.00	\$28.74
A	2119-01-013	El Aguilá Compañía de Seguros S.A. de C.V.	\$0.00	\$34,820.88	\$34,820.88	\$0.00	\$0.00	\$0.00
A	2119-01-014	YAZMIN GARCIN VERTTI	\$0.00	\$0.04	\$0.00	\$0.00	\$0.00	\$0.04
A	2119-01-015	BANORTE CUENTA #4256	\$0.00	\$0.00	\$140,000.00	\$270,000.00	\$0.00	\$130,000.00
A	2119-01-016	JUDITH SANCHEZ ROSAS	\$0.00	\$0.00	\$4,917.85	\$4,917.85	\$0.00	\$0.00
A	3120-01-001	PATRIMONIO DONADO	\$0.00	\$235.00	\$0.00	\$0.00	\$0.00	\$235.00
A	3210-2022	Resultado del Ejercicio Actual 2022	\$0.00	\$1,107,137.76	\$1,107,137.76	\$0.00	\$0.00	\$0.00
A	3220-01-2015	RESULTADO EJERCICIO 2015	\$0.00	\$101,034.30	\$0.00	\$0.00	\$0.00	\$101,034.30
A	3220-01-2016	RESULTADO DE EJERCICIO 2016	\$0.00	\$279,862.40	\$0.00	\$0.00	\$0.00	\$279,862.40
A	3220-2017	RESULTADO DE EJERCICIOS ANTERIORES 2017	\$0.00	\$141,558.10	\$0.00	\$0.00	\$0.00	\$141,558.10
A	3220-2018	RESULTADO DE EJERCICIOS ANTERIORES 2018	\$0.00	\$583,905.70	\$0.00	\$0.00	\$0.00	\$583,905.70
A	3220-2019	RESULTADO DE EJERCICIOS ANTERIORES 2019	\$0.00	\$29,857.68	\$0.00	\$0.00	\$0.00	\$29,857.68
A	3220-2020	RESULTADO DE EJERCICIOS ANTERIORES 2020	\$0.00	\$58,190.31	\$0.00	\$0.00	\$0.00	\$58,190.31
A	3220-2021	RESULTADO DE EJERCICIOS ANTERIORES 2021	\$0.00	\$373,830.34	\$0.00	\$0.00	\$0.00	\$373,830.34
A	3220-2022	RESULTADO DE EJERCICIOS ANTERIORES 2022	\$0.00	\$0.00	\$0.00	\$1,107,137.76	\$0.00	\$1,107,137.76
A	3252-2019	CAMBIOS CONTABLES 2019	\$0.00	\$18,017.47	\$0.00	\$0.00	\$0.00	\$18,017.47
A	3252-2021	CAMBIOS CONTABLES 2021	\$0.00	\$116,410.00	\$0.00	\$0.00	\$0.00	\$116,410.00
A	4151-01-001	PRODUCTOS	\$0.00	\$0.00	\$0.00	\$2,433.27	\$0.00	\$2,433.27
A	4162-01	MULTAS	\$0.00	\$0.00	\$0.00	\$71,259.40	\$0.00	\$71,259.40
A	4221-1000	SERVICIOS PERSONALES	\$0.00	\$0.00	\$0.00	\$11,917,845.00	\$0.00	\$11,917,845.00
A	4221-2000	MATERIALES Y SUMINISTROS	\$0.00	\$0.00	\$0.00	\$68,460.00	\$0.00	\$68,460.00
A	4221-3000	SERVICIOS GENERALES	\$0.00	\$0.00	\$0.00	\$397,261.83	\$0.00	\$397,261.83
D	5111-1131	Sueldos base al personal permanente	\$0.00	\$0.00	\$4,116,253.84	\$0.00	\$4,116,253.84	\$0.00
D	5111-1132	COMPENSACION GARANTIZADA	\$0.00	\$0.00	\$1,970,451.14	\$0.00	\$1,970,451.14	\$0.00
D	5114-1411	Aportaciones de seguridad social	\$0.00	\$0.00	\$595,906.28	\$0.00	\$595,906.28	\$0.00
D	5114-1421	Aportaciones a fondos de vivienda	\$0.00	\$0.00	\$321,595.88	\$0.00	\$321,595.88	\$0.00
D	5114-1431	Aportaciones al sistema para el retiro	\$0.00	\$0.00	\$128,638.32	\$0.00	\$128,638.32	\$0.00
D	5114-1432	RETIRO CESANTIA Y VEJEZ	\$0.00	\$0.00	\$272,777.83	\$0.00	\$272,777.83	\$0.00
D	5115-1511	Cuotas para el fondo de ahorro y fondo de trabajo	\$0.00	\$0.00	\$411,623.59	\$0.00	\$411,623.59	\$0.00
D	5115-1541	Prestaciones contractuales	\$0.00	\$0.00	\$644,796.34	\$0.00	\$644,796.34	\$0.00
D	5116-1711	Estímulos	\$0.00	\$0.00	\$1,032,380.80	\$0.00	\$1,032,380.80	\$0.00
D	5121-2111	Materiales, útiles y equipos menores de oficina	\$0.00	\$0.00	\$3,289.70	\$0.00	\$3,289.70	\$0.00
D	5121-2141	Materiales, útiles y equipos menores de tecnologías de la información y comunicaciones	\$0.00	\$0.00	\$4,264.79	\$0.00	\$4,264.79	\$0.00
D	5121-2151	Material impreso e información digital	\$0.00	\$0.00	\$7,129.36	\$0.00	\$7,129.36	\$0.00
D	5121-2161	Material de limpieza	\$0.00	\$0.00	\$3,865.88	\$0.00	\$3,865.88	\$0.00
D	5122-2211	Productos alimenticios para personas	\$0.00	\$0.00	\$10,402.19	\$0.00	\$10,402.19	\$0.00
D	5122-2212	Alimentación en eventos oficiales	\$0.00	\$0.00	\$1,341.00	\$0.00	\$1,341.00	\$0.00
D	5124-2461	Material eléctrico y electrónico	\$0.00	\$0.00	\$2,348.64	\$0.00	\$2,348.64	\$0.00



TRIBUNAL ELECTORAL DEL ESTADO SAN LUIS POTOSI
SAN LUIS POTOSI

Balanza de Comprobación del 01/ene./2023 al 31/may./2023

Cuentas con saldos y movimientos acumulado. (De la cuenta: 1000 a la 9999)

Fecha y hora de Impresión: 06/jun./2023 08:50 a. m.

Usu. ignacio
Rep. rptBalanzaComprobacion

Nat.	Cuenta	Nombre de la cuenta	SALDO ANTERIOR		MOVIMIENTOS		SALDO ACTUAL	
			DEUDOR	ACREEDOR	DEUDOR	ACREEDOR	DEUDOR	ACREEDOR
D	5126-2611	Combustibles, lubricantes y aditivos	\$0.00	\$0.00	\$858.00	\$0.00	\$858.00	\$0.00
D	5129-2911	Herramientas menores	\$0.00	\$0.00	\$2,900.00	\$0.00	\$2,900.00	\$0.00
D	5129-2921	Refacciones y accesorios menores de edificios	\$0.00	\$0.00	\$1,227.01	\$0.00	\$1,227.01	\$0.00
D	5129-2931	Refacciones y accesorios menores de mobiliario y equipo de administración, educacional y recreativo	\$0.00	\$0.00	\$3,136.02	\$0.00	\$3,136.02	\$0.00
D	5131-3111	Energía eléctrica	\$0.00	\$0.00	\$23,796.00	\$0.00	\$23,796.00	\$0.00
D	5131-3131	Agua	\$0.00	\$0.00	\$2,396.00	\$0.00	\$2,396.00	\$0.00
D	5131-3141	Telefonía tradicional	\$0.00	\$0.00	\$12,907.95	\$0.00	\$12,907.95	\$0.00
D	5131-3171	Servicios de acceso de Internet, redes y procesamiento de información	\$0.00	\$0.00	\$5,926.00	\$0.00	\$5,926.00	\$0.00
D	5131-3181	Servicios postales y telegráficos	\$0.00	\$0.00	\$14,610.98	\$0.00	\$14,610.98	\$0.00
D	5132-3221	Arrendamiento de edificios	\$0.00	\$0.00	\$210,762.72	\$0.00	\$210,762.72	\$0.00
D	5132-3231	Arrendamiento de mobiliario y equipo de administración, educacional y recreativo	\$0.00	\$0.00	\$17,763.60	\$0.00	\$17,763.60	\$0.00
D	5132-3271	Arrendamiento de activos intangibles	\$0.00	\$0.00	\$9,976.00	\$0.00	\$9,976.00	\$0.00
D	5133-3311	Servicios legales, de contabilidad, auditoría y relacionados	\$0.00	\$0.00	\$3,150.00	\$0.00	\$3,150.00	\$0.00
D	5133-3361	Servicios de apoyo administrativo, fotocopiado e impresión	\$0.00	\$0.00	\$1,158.84	\$0.00	\$1,158.84	\$0.00
D	5133-3381	Servicios de vigilancia	\$0.00	\$0.00	\$5,549.96	\$0.00	\$5,549.96	\$0.00
D	5134-3411	Servicios financieros y bancarios	\$0.00	\$0.00	\$11.60	\$0.00	\$11.60	\$0.00
D	5134-3451	Seguro de bienes patrimoniales	\$0.00	\$0.00	\$18,799.37	\$0.00	\$18,799.37	\$0.00
D	5135-3521	Instalación, reparación y mantenimiento de mobiliario y equipo de administración, educacional y recreativo	\$0.00	\$0.00	\$3,016.00	\$0.00	\$3,016.00	\$0.00
D	5135-3551	Reparación y mantenimiento de equipo de transporte	\$0.00	\$0.00	\$4,760.00	\$0.00	\$4,760.00	\$0.00
D	5135-3591	Servicios de jardinería y fumigación	\$0.00	\$0.00	\$4,060.00	\$0.00	\$4,060.00	\$0.00
D	5137-3711	Pasejes aéreos	\$0.00	\$0.00	\$3,331.00	\$0.00	\$3,331.00	\$0.00
D	5137-3751	Viáticos en el país	\$0.00	\$0.00	\$10,227.47	\$0.00	\$10,227.47	\$0.00
D	5137-3791	Otros servicios de traslado y hospedaje	\$0.00	\$0.00	\$240.00	\$0.00	\$240.00	\$0.00
D	5139-3921	Impuestos y derechos	\$0.00	\$0.00	\$2,382.00	\$0.00	\$2,382.00	\$0.00
D	5139-3951	Penas, multas, accesorios y actualizaciones	\$0.00	\$0.00	\$5,591.00	\$0.00	\$5,591.00	\$0.00
D	5139-3981	Impuesto sobre nóminas y otros que se derivan de una relación laboral	\$0.00	\$0.00	\$227,020.00	\$0.00	\$227,020.00	\$0.00
D	5515-0001	Kit Control de activos 19	\$0.00	\$0.00	\$542.00	\$0.00	\$542.00	\$0.00
D	5515-0002	Camara Domo y accesorios 19	\$0.00	\$0.00	\$675.00	\$0.00	\$675.00	\$0.00
D	5515-0003	Mezcladora 14 canales	\$0.00	\$0.00	\$415.00	\$0.00	\$415.00	\$0.00
D	5515-0004	5 Microfonos sala plenos	\$0.00	\$0.00	\$455.00	\$0.00	\$455.00	\$0.00
D	5515-0005	2 bocinas y cableado	\$0.00	\$0.00	\$175.00	\$0.00	\$175.00	\$0.00
D	5515-0007	(2) Aires acondicionados	\$0.00	\$0.00	\$250.00	\$0.00	\$250.00	\$0.00
D	5515-0008	(4) Impresoras	\$0.00	\$0.00	\$1,585.00	\$0.00	\$1,585.00	\$0.00
D	5515-0009	(1) Archivero	\$0.00	\$0.00	\$135.00	\$0.00	\$135.00	\$0.00
D	5515-0010	Camara Eq videovigilancia	\$0.00	\$0.00	\$850.00	\$0.00	\$850.00	\$0.00
D	5515-0011	Gabinete Charola eq videovigilancia	\$0.00	\$0.00	\$170.00	\$0.00	\$170.00	\$0.00
D	5515-0012	Gabinete Charola eq videovigilancia	\$0.00	\$0.00	\$105.00	\$0.00	\$105.00	\$0.00



**TRIBUNAL ELECTORAL DEL ESTADO SAN LUIS POTOSI
SAN LUIS POTOSI**

Balanza de Comprobación del 01/ene./2023 al 31/may./2023

Cuentas con saldos y movimientos acumulado. (De la cuenta: 1000 a la 9999)

Fecha y hora de Impresión: 06/jun./2023 08:50 a. m.

Utr. ignacio
Rep. rptBalanzaComprobacion

Nat.	Cuenta	Nombre de la cuenta	SALDO ANTERIOR		MOVIMIENTOS		SALDO ACTUAL	
			DEUDOR	ACREEDOR	DEUDOR	ACREEDOR	DEUDOR	ACREEDOR
D	5515-0018	Const Almacén y Accesorios	\$0.00	\$0.00	\$2,310.00	\$0.00	\$2,310.00	\$0.00
D	5515-0019	Computadora procesador Intel MagdaYolanda	\$0.00	\$0.00	\$1,708.00	\$0.00	\$1,708.00	\$0.00
D	5515-0020	dos Camaras domo videovigilancia camara falsa	\$0.00	\$0.00	\$265.00	\$0.00	\$265.00	\$0.00
D	5515-0021	Computadora Intel usada monitor samsung	\$0.00	\$0.00	\$485.00	\$0.00	\$485.00	\$0.00
D	5515-0022	CAMARA WEB LOGITECH C920	\$0.00	\$0.00	\$85.00	\$0.00	\$85.00	\$0.00
D	5515-0023	ESTANTERIA PARA ARCHIVO	\$0.00	\$0.00	\$1,165.00	\$0.00	\$1,165.00	\$0.00
D	5515-0024	3 CALEFACTORES	\$0.00	\$0.00	\$300.00	\$0.00	\$300.00	\$0.00
D	5515-0025	DOSIFICADOR DE AGUA	\$0.00	\$0.00	\$95.00	\$0.00	\$95.00	\$0.00
D	5515-0026	RELOJ CHECADOR ELECTRONICO ACROPRINT	\$0.00	\$0.00	\$640.00	\$0.00	\$640.00	\$0.00
D	5515-0027	3 COMPUTADORAS ESCRITORIO LENOVO INTEL	\$0.00	\$0.00	\$6,610.00	\$0.00	\$6,610.00	\$0.00
D	5515-0028	MOBILIARIO Y EQUIPO OFNA (ESTANTERIA)	\$0.00	\$0.00	\$2,300.00	\$0.00	\$2,300.00	\$0.00
D	5515-0029	QUEMADOR EXTERNO	\$0.00	\$0.00	\$95.00	\$0.00	\$95.00	\$0.00
D	5515-0032	10 COMPUTADORAS ESCRITORIO LENOVO	\$0.00	\$0.00	\$19,400.00	\$0.00	\$19,400.00	\$0.00
D	5515-0033	WESTERN DIGITAL DISCO DURO PORTATIL	\$0.00	\$0.00	\$270.00	\$0.00	\$270.00	\$0.00
D	5515-0034	4 IMPRESORAS MULTIFUNCION LASER	\$0.00	\$0.00	\$5,060.00	\$0.00	\$5,060.00	\$0.00
D	5515-0035	IMPRESORA LASERJET HP COLOR	\$0.00	\$0.00	\$875.00	\$0.00	\$875.00	\$0.00
D	5515-0036	2 ESCANER BROTHER ADS2200	\$0.00	\$0.00	\$1,860.00	\$0.00	\$1,860.00	\$0.00
D	5515-0037	VEHICULO IBIZA M-2021	\$0.00	\$0.00	\$27,455.00	\$0.00	\$27,455.00	\$0.00
D	5515-0038	ARCHIVERO METALICO DE 4 GAVETAS	\$0.00	\$0.00	\$230.00	\$0.00	\$230.00	\$0.00
D	5515-0039	SOFA DE 2 PLAZAS, TAPIZADO	\$0.00	\$0.00	\$290.00	\$0.00	\$290.00	\$0.00
D	5515-0040	3 CAMARAS WEB F-B607	\$0.00	\$0.00	\$175.00	\$0.00	\$175.00	\$0.00
D	5515-0041	3 CAMARAS WEB F-B607	\$0.00	\$0.00	\$245.00	\$0.00	\$245.00	\$0.00
D	5515-0042	ESCRITORIO CON CAJON F-A920	\$0.00	\$0.00	\$165.00	\$0.00	\$165.00	\$0.00
D	5515-0043	CARRO TRASPORTADOR MULTIUROS	\$0.00	\$0.00	\$125.00	\$0.00	\$125.00	\$0.00
D	5515-0044	CAMARA WEB LOGITECH C920	\$0.00	\$0.00	\$215.00	\$0.00	\$215.00	\$0.00
D	5515-0045	2 LAP TOP INSPIRON 15 INTEL COREI5	\$0.00	\$0.00	\$4,090.00	\$0.00	\$4,090.00	\$0.00
D	5515-0046	4 COMPUTADORAS LENOVO PORTATIL IDEAPAD 3	\$0.00	\$0.00	\$6,430.00	\$0.00	\$6,430.00	\$0.00
D	5515-0047	3 IMPRESORAS MULTIFUNCIONAL LASER KYOCERAM 2540	\$0.00	\$0.00	\$6,330.00	\$0.00	\$6,330.00	\$0.00
D	5515-0048	30 CAMARAS WEB USB	\$0.00	\$0.00	\$4,242.00	\$0.00	\$4,242.00	\$0.00
D	5515-0049	1 IMPRESORA HP LASERJET M1441W	\$0.00	\$0.00	\$470.00	\$0.00	\$470.00	\$0.00
D	5515-0050	2 CALENTADORES DE CERAMICA	\$0.00	\$0.00	\$3,415.00	\$0.00	\$3,415.00	\$0.00
D	5515-0051	CALEFACTOR CERAMICO TORRE BLANCA	\$0.00	\$0.00	\$40.00	\$0.00	\$40.00	\$0.00
D	5515-0052	SOFA TENERIFE TAPIZADO TELA NEGRA	\$0.00	\$0.00	\$360.00	\$0.00	\$360.00	\$0.00
D	5515-0053	CAMIONETA VOLKSWAGEN TERAMON M23	\$0.00	\$0.00	\$49,244.00	\$0.00	\$49,244.00	\$0.00
D	5599-01	COMISIONES BANCARIAS	\$0.00	\$0.00	\$1,625.16	\$0.00	\$1,625.16	\$0.00
D	8110-91-1000	SERVICIOS PERSONALES	\$0.00	\$0.00	\$28,602,830.00	\$0.00	\$28,602,830.00	\$0.00
D	8110-91-2000	MATERIALES Y SUMINISTROS	\$0.00	\$0.00	\$205,380.00	\$0.00	\$205,380.00	\$0.00
D	8110-91-3000	SERVICIOS GENERALES	\$0.00	\$0.00	\$1,191,790.00	\$0.00	\$1,191,790.00	\$0.00
A	8120-51-01-001	PRODUCTOS	\$0.00	\$0.00	\$2,433.27	\$1,826.71	\$0.00	-\$606.56
A	8120-51-02-01	MULTAS	\$0.00	\$0.00	\$71,259.40	\$71,259.40	\$0.00	\$0.00
A	8120-91-1000	SERVICIOS PERSONALES	\$0.00	\$0.00	\$11,917,845.00	\$28,602,830.00	\$0.00	\$16,684,985.00



TRIBUNAL ELECTORAL DEL ESTADO SAN LUIS POTOSI SAN LUIS POTOSI

Balanza de Comprobación del 01/ene./2023 al 31/may./2023

Cuentas con saldos y movimientos acumulado. (De la cuenta: 1000 a la 9999)

Fecha y hora de Impresión: 06/jun./2023 08:50 a. m.

Usu: ignacio
Rep: rptBalanzaComprobacion

Nat.	Cuenta	Nombre de la cuenta	SALDO ANTERIOR		MOVIMIENTOS		SALDO ACTUAL	
			DEUDOR	ACREEDOR	DEUDOR	ACREEDOR	DEUDOR	ACREEDOR
A	8120-91-2000	MATERIALES Y SUMINISTROS	\$0.00	\$0.00	\$68,460.00	\$205,380.00	\$0.00	\$136,920.00
A	8120-91-3000	SERVICIOS GENERALES	\$0.00	\$0.00	\$397,261.83	\$1,191,790.00	\$0.00	\$794,528.17
D	8130-51-01-001	PRODUCTOS	\$0.00	\$0.00	\$1,826.71	\$0.00	\$1,826.71	\$0.00
D	8130-61-02-01	MULTAS	\$0.00	\$0.00	\$71,259.40	\$0.00	\$71,259.40	\$0.00
A	8140-51-01-001	PRODUCTOS	\$0.00	\$0.00	\$2,433.27	\$2,433.27	\$0.00	\$0.00
A	8140-61-02-01	MULTAS	\$0.00	\$0.00	\$71,259.40	\$71,259.40	\$0.00	\$0.00
A	8140-91-1000	SERVICIOS PERSONALES	\$0.00	\$0.00	\$11,917,845.00	\$11,917,845.00	\$0.00	\$0.00
A	8140-91-2000	MATERIALES Y SUMINISTROS	\$0.00	\$0.00	\$68,460.00	\$68,460.00	\$0.00	\$0.00
A	8140-91-3000	SERVICIOS GENERALES	\$0.00	\$0.00	\$397,261.83	\$397,261.83	\$0.00	\$0.00
A	8150-51-01-001	PRODUCTOS	\$0.00	\$0.00	\$0.00	\$2,433.27	\$0.00	\$2,433.27
A	8150-61-02-01	MULTAS	\$0.00	\$0.00	\$0.00	\$71,259.40	\$0.00	\$71,259.40
A	8150-91-1000	SERVICIOS PERSONALES	\$0.00	\$0.00	\$0.00	\$11,917,845.00	\$0.00	\$11,917,845.00
A	8150-91-2000	MATERIALES Y SUMINISTROS	\$0.00	\$0.00	\$0.00	\$68,460.00	\$0.00	\$68,460.00
A	8150-91-3000	SERVICIOS GENERALES	\$0.00	\$0.00	\$0.00	\$397,261.83	\$0.00	\$397,261.83
A	8210-10-01-01-1131-1	Sueldos base al personal permanente G. Corriente	\$0.00	\$0.00	\$0.00	\$9,891,095.00	\$0.00	\$9,891,095.00
A	8210-10-01-01-1132-1	COMPENSACION GARANTIZADA G. Corriente	\$0.00	\$0.00	\$0.00	\$5,258,378.00	\$0.00	\$5,258,378.00
A	8210-10-01-01-1321-1	Primas de vacaciones, dominical y gratificación de fin de año G. Corriente	\$0.00	\$0.00	\$0.00	\$399,936.00	\$0.00	\$399,936.00
A	8210-10-01-01-1323-2	GRATIFICACION DE FIN DE AÑO (AGUINALDO) G. Capital	\$0.00	\$0.00	\$0.00	\$2,499,598.00	\$0.00	\$2,499,598.00
A	8210-10-01-01-1341-1	Compensaciones G. Corriente	\$0.00	\$0.00	\$0.00	\$1,929,226.00	\$0.00	\$1,929,226.00
A	8210-10-01-01-1411-1	Aportaciones de seguridad social G. Corriente	\$0.00	\$0.00	\$0.00	\$1,510,663.00	\$0.00	\$1,510,663.00
A	8210-10-01-01-1421-1	Aportaciones a fondos de vivienda G. Corriente	\$0.00	\$0.00	\$0.00	\$994,003.00	\$0.00	\$994,003.00
A	8210-10-01-01-1431-1	Aportaciones al sistema para el retiro G. Corriente	\$0.00	\$0.00	\$0.00	\$397,600.00	\$0.00	\$397,600.00
A	8210-10-01-01-1432-1	RETIRO CESANTIA Y VEJEZ G. Corriente	\$0.00	\$0.00	\$0.00	\$843,115.00	\$0.00	\$843,115.00
A	8210-10-01-01-1444-1	SEGURO DE GASTOS MEDICOS MAYORES G. Corriente	\$0.00	\$0.00	\$0.00	\$372,200.00	\$0.00	\$372,200.00
A	8210-10-01-01-1511-1	Cuotas para el fondo de ahorro y fondo de trabajo G. Corriente	\$0.00	\$0.00	\$0.00	\$989,109.00	\$0.00	\$989,109.00
A	8210-10-01-01-1541-1	Prestaciones contractuales G. Corriente	\$0.00	\$0.00	\$0.00	\$1,539,691.00	\$0.00	\$1,539,691.00
A	8210-10-01-01-1711-1	Estímulos G. Corriente	\$0.00	\$0.00	\$0.00	\$1,978,216.00	\$0.00	\$1,978,216.00
A	8210-10-02-01-2111-1	Materiales, útiles y equipos menores de oficina G. Corriente	\$0.00	\$0.00	\$0.00	\$57,550.00	\$0.00	\$57,550.00
A	8210-10-02-01-2121-1	Materiales y útiles de impresión y reproducción G. Corriente	\$0.00	\$0.00	\$0.00	\$830.00	\$0.00	\$830.00
A	8210-10-02-01-2141-1	Materiales, útiles y equipos menores de tecnologías de la información y comunicaciones G. Corriente	\$0.00	\$0.00	\$0.00	\$32,500.00	\$0.00	\$32,500.00
A	8210-10-02-01-2151-1	Material Impreso e información digital G. Corriente	\$0.00	\$0.00	\$0.00	\$35,000.00	\$0.00	\$35,000.00
A	8210-10-02-01-2161-1	Material de limpieza G. Corriente	\$0.00	\$0.00	\$0.00	\$28,500.00	\$0.00	\$28,500.00
A	8210-10-02-01-2211-1	Productos alimenticios para personas G. Corriente	\$0.00	\$0.00	\$0.00	\$10,500.00	\$0.00	\$10,500.00
A	8210-10-02-01-2461-1	Material eléctrico y electrónico G. Corriente	\$0.00	\$0.00	\$0.00	\$1,500.00	\$0.00	\$1,500.00
A	8210-10-02-01-2611-1	Combustibles, lubricantes y aditivos G. Corriente	\$0.00	\$0.00	\$0.00	\$18,500.00	\$0.00	\$18,500.00
A	8210-10-02-01-2931-1	Refacciones y accesorios menores de mobiliario y equipo de administración, educacional y recreativo G. Corriente	\$0.00	\$0.00	\$0.00	\$10,000.00	\$0.00	\$10,000.00
A	8210-10-02-01-2961-1	Refacciones y accesorios menores de equipo de transporte G. Corriente	\$0.00	\$0.00	\$0.00	\$10,500.00	\$0.00	\$10,500.00
A	8210-10-02-01-3111-1	Energía eléctrica G. Corriente	\$0.00	\$0.00	\$0.00	\$70,000.00	\$0.00	\$70,000.00



TRIBUNAL ELECTORAL DEL ESTADO SAN LUIS POTOSI
SAN LUIS POTOSI

Balanza de Comprobación del 01/ene./2023 al 31/may./2023

Cuentas con saldos y movimientos acumulado. (De la cuenta: 1000 a la 9999)

Fecha y hora de Impresión: 06/jun./2023 08:50 a. m.

Usu: Ignacio
 Rep: rptBalanzaComprobacion

Nat.	Cuenta	Nombre de la cuenta	SALDO ANTERIOR		MOVIMIENTOS		SALDO ACTUAL	
			DEUDOR	ACREEDOR	DEUDOR	ACREEDOR	DEUDOR	ACREEDOR
A	8210-10-02-01-3131-1	Agua G. Corriente	\$0.00	\$0.00	\$0.00	\$1,600.00	\$0.00	\$1,600.00
A	8210-10-02-01-3141-1	Telefonia tradicional G. Corriente	\$0.00	\$0.00	\$0.00	\$31,500.00	\$0.00	\$31,500.00
A	8210-10-02-01-3171-1	Servicios de acceso de Internet, redes y procesamiento de informacion G. Corriente	\$0.00	\$0.00	\$0.00	\$19,200.00	\$0.00	\$19,200.00
A	8210-10-02-01-3181-1	Servicios postales y telegraficos G. Corriente	\$0.00	\$0.00	\$0.00	\$22,035.00	\$0.00	\$22,035.00
A	8210-10-02-01-3221-1	Arrendamiento de edificios G. Corriente	\$0.00	\$0.00	\$0.00	\$579,598.00	\$0.00	\$579,598.00
A	8210-10-02-01-3231-1	Arrendamiento de mobiliario y equipo de administracion, educacional y recreativo G. Corriente	\$0.00	\$0.00	\$0.00	\$48,172.00	\$0.00	\$48,172.00
A	8210-10-02-01-3271-1	Arrendamiento de activos intangibles G. Corriente	\$0.00	\$0.00	\$0.00	\$16,252.00	\$0.00	\$16,252.00
A	8210-10-02-01-3311-1	Servicios legales, de contabilidad, auditoria y relacionados G. Corriente	\$0.00	\$0.00	\$0.00	\$4,000.00	\$0.00	\$4,000.00
A	8210-10-02-01-3381-1	Servicios de vigilancia G. Corriente	\$0.00	\$0.00	\$0.00	\$5,500.00	\$0.00	\$5,500.00
A	8210-10-02-01-3411-1	Servicios financieros y bancarios G. Corriente	\$0.00	\$0.00	\$0.00	\$100.00	\$0.00	\$100.00
A	8210-10-02-01-3451-1	Seguro de bienes patrimoniales G. Corriente	\$0.00	\$0.00	\$0.00	\$50,000.00	\$0.00	\$50,000.00
A	8210-10-02-01-3511-1	Conservacion y mantenimiento menor de inmuebles G. Corriente	\$0.00	\$0.00	\$0.00	\$12,500.00	\$0.00	\$12,500.00
A	8210-10-02-01-3531-1	Instalacion, reparacion y mantenimiento de equipo de computo y tecnologias de la informacion G. Corriente	\$0.00	\$0.00	\$0.00	\$4,000.00	\$0.00	\$4,000.00
A	8210-10-02-01-3551-1	Reparacion y mantenimiento de equipo de transporte G. Corriente	\$0.00	\$0.00	\$0.00	\$12,000.00	\$0.00	\$12,000.00
A	8210-10-02-01-3581-1	Servicios de limpieza y manejo de desechos G. Corriente	\$0.00	\$0.00	\$0.00	\$2,000.00	\$0.00	\$2,000.00
A	8210-10-02-01-3591-1	Servicios de jardineria y fumigacion G. Corriente	\$0.00	\$0.00	\$0.00	\$5,000.00	\$0.00	\$5,000.00
A	8210-10-02-01-3751-1	Viajes en el pais G. Corriente	\$0.00	\$0.00	\$0.00	\$50,000.00	\$0.00	\$50,000.00
A	8210-10-02-01-3921-1	Impuestos y derechos G. Corriente	\$0.00	\$0.00	\$0.00	\$4,000.00	\$0.00	\$4,000.00
A	8210-10-02-01-3981-1	Impuesto sobre nominas y otros que se deriven de una relacion laboral G. Corriente	\$0.00	\$0.00	\$0.00	\$254,333.00	\$0.00	\$254,333.00
D	8220-10-01-01-1131-1	Sueldos base al personal permanente G. Corriente	\$0.00	\$0.00	\$9,891,095.00	\$4,120,397.84	\$5,770,697.16	\$0.00
D	8220-10-01-01-1132-1	COMPENSACION GARANTIZADA G. Corriente	\$0.00	\$0.00	\$5,258,378.00	\$1,970,451.14	\$3,287,926.86	\$0.00
D	8220-10-01-01-1321-1	Primas de vacaciones, dominical y gratificacion de fin de año G. Corriente	\$0.00	\$0.00	\$399,936.00	\$0.00	\$399,936.00	\$0.00
D	8220-10-01-01-1323-2	GRATIFICACION DE FIN DE AÑO (AGUINALDO) G. Capital	\$0.00	\$0.00	\$2,499,598.00	\$0.00	\$2,499,598.00	\$0.00
D	8220-10-01-01-1341-1	Compensaciones G. Corriente	\$0.00	\$0.00	\$1,929,226.00	\$0.00	\$1,929,226.00	\$0.00
D	8220-10-01-01-1411-1	Aportaciones de seguridad social G. Corriente	\$0.00	\$0.00	\$1,510,663.00	\$595,906.28	\$914,756.72	\$0.00
D	8220-10-01-01-1421-1	Aportaciones a fondos de vivienda G. Corriente	\$0.00	\$0.00	\$994,003.00	\$321,595.88	\$672,407.12	\$0.00
D	8220-10-01-01-1431-1	Aportaciones al sistema para el retiro G. Corriente	\$0.00	\$0.00	\$397,600.00	\$128,638.32	\$268,961.68	\$0.00
D	8220-10-01-01-1432-1	RETIRO CESANTIA Y VEJEZ G. Corriente	\$0.00	\$0.00	\$843,115.00	\$272,777.83	\$570,337.17	\$0.00
D	8220-10-01-01-1444-1	SEGURO DE GASTOS MEDICOS MAYORES G. Corriente	\$0.00	\$0.00	\$372,200.00	\$0.00	\$372,200.00	\$0.00
D	8220-10-01-01-1511-1	Cuotas para el fondo de ahorro y fondo de trabajo G. Corriente	\$0.00	\$0.00	\$989,109.00	\$411,623.59	\$577,485.41	\$0.00
D	8220-10-01-01-1541-1	Prestaciones contractuales G. Corriente	\$0.00	\$0.00	\$1,539,691.00	\$644,796.34	\$894,894.66	\$0.00
D	8220-10-01-01-1711-1	Estimulos G. Corriente	\$0.00	\$0.00	\$1,978,216.00	\$1,032,380.80	\$945,835.20	\$0.00
D	8220-10-02-01-2111-1	Materiales, utiles y equipos menores de oficina G. Corriente	\$0.00	\$0.00	\$57,550.00	\$6,189.70	\$51,360.30	\$0.00
D	8220-10-02-01-2121-1	Materiales y utiles de impresion y reproduccion G. Corriente	\$0.00	\$0.00	\$830.00	\$500.00	\$330.00	\$0.00
D	8220-10-02-01-2141-1	Materiales, utiles y equipos menores de tecnologias de la informacion y comunicaciones G. Corriente	\$0.00	\$0.00	\$32,500.00	\$4,614.79	\$27,885.21	\$0.00



TRIBUNAL ELECTORAL DEL ESTADO SAN LUIS POTOSI SAN LUIS POTOSI

Balanza de Comprobación del 01/ene./2023 al 31/may./2023

Cuentas con saldos y movimientos acumulado. (De la cuenta: 1000 a la 9999)

Fecha y hora de Impresión: 06/jun./2023 08:50 a. m.

Ucr: ignacio
Rep: rptBalanzaComprobacion

Nat.	Cuenta	Nombre de la cuenta	SALDO ANTERIOR		MOVIMIENTOS		SALDO ACTUAL	
			DEUDOR	ACREEDOR	DEUDOR	ACREEDOR	DEUDOR	ACREEDOR
D	8220-10-02-01-2151-1	Material impreso e información digital G. Corriente	\$0.00	\$0.00	\$35,000.00	\$7,129.36	\$27,870.64	\$0.00
D	8220-10-02-01-2161-1	Material de limpieza G. Corriente	\$0.00	\$0.00	\$28,500.00	\$7,865.88	\$20,634.12	\$0.00
D	8220-10-02-01-2211-1	Productos alimenticios para personas G. Corriente	\$0.00	\$0.00	\$11,500.00	\$10,902.19	\$597.81	\$0.00
D	8220-10-02-01-2212-1	Alimentación en eventos oficiales G. Corriente	\$0.00	\$0.00	\$2,000.00	\$1,341.00	\$659.00	\$0.00
D	8220-10-02-01-2461-1	Material eléctrico y electrónico G. Corriente	\$0.00	\$0.00	\$2,500.00	\$2,348.64	\$151.36	\$0.00
D	8220-10-02-01-2611-1	Combustibles, lubricantes y aditivos G. Corriente	\$0.00	\$0.00	\$18,500.00	\$858.00	\$17,642.00	\$0.00
D	8220-10-02-01-2811-1	Herramientas menores G. Corriente	\$0.00	\$0.00	\$2,900.00	\$2,900.00	\$0.00	\$0.00
D	8220-10-02-01-2921-1	Refacciones y accesorios menores de edificios G. Corriente	\$0.00	\$0.00	\$1,350.00	\$1,227.01	\$122.99	\$0.00
D	8220-10-02-01-2931-1	Refacciones y accesorios menores de mobiliario y equipo de administración, educacional y recreativo G. Corriente	\$0.00	\$0.00	\$10,000.00	\$3,135.02	\$6,864.98	\$0.00
D	8220-10-02-01-2961-1	Refacciones y accesorios menores de equipo de transporte G. Corriente	\$0.00	\$0.00	\$10,500.00	\$0.00	\$10,500.00	\$0.00
D	8220-10-02-01-3111-1	Energía eléctrica G. Corriente	\$0.00	\$0.00	\$70,000.00	\$23,796.00	\$46,204.00	\$0.00
D	8220-10-02-01-3131-1	Agua G. Corriente	\$0.00	\$0.00	\$3,600.00	\$2,396.00	\$1,204.00	\$0.00
D	8220-10-02-01-3141-1	Telefonía tradicional G. Corriente	\$0.00	\$0.00	\$31,500.00	\$14,907.95	\$16,592.05	\$0.00
D	8220-10-02-01-3171-1	Servicios de acceso de Internet, redes y procesamiento de información G. Corriente	\$0.00	\$0.00	\$19,200.00	\$6,926.00	\$12,274.00	\$0.00
D	8220-10-02-01-3181-1	Servicios postales y telegráficos G. Corriente	\$0.00	\$0.00	\$22,035.00	\$19,310.98	\$2,724.02	\$0.00
D	8220-10-02-01-3221-1	Arrendamiento de edificios G. Corriente	\$0.00	\$0.00	\$579,598.00	\$210,762.72	\$368,835.28	\$0.00
D	8220-10-02-01-3231-1	Arrendamiento de mobiliario y equipo de administración, educacional y recreativo G. Corriente	\$0.00	\$0.00	\$48,172.00	\$17,753.60	\$30,418.40	\$0.00
D	8220-10-02-01-3271-1	Arrendamiento de activos intangibles G. Corriente	\$0.00	\$0.00	\$16,252.00	\$9,976.00	\$6,276.00	\$0.00
D	8220-10-02-01-3311-1	Servicios legales, de contabilidad, auditoría y relacionados G. Corriente	\$0.00	\$0.00	\$4,000.00	\$3,650.00	\$350.00	\$0.00
D	8220-10-02-01-3361-1	Servicios de apoyo administrativo, fotocopiado e impresión G. Corriente	\$0.00	\$0.00	\$1,200.00	\$1,158.84	\$41.16	\$0.00
D	8220-10-02-01-3381-1	Servicios de vigilancia G. Corriente	\$0.00	\$0.00	\$9,000.00	\$8,749.96	\$250.04	\$0.00
D	8220-10-02-01-3411-1	Servicios financieros y bancarios G. Corriente	\$0.00	\$0.00	\$100.00	\$11.60	\$88.40	\$0.00
D	8220-10-02-01-3451-1	Seguro de bienes patrimoniales G. Corriente	\$0.00	\$0.00	\$50,000.00	\$18,799.37	\$31,200.63	\$0.00
D	8220-10-02-01-3511-1	Conservación y mantenimiento menor de inmuebles G. Corriente	\$0.00	\$0.00	\$12,500.00	\$500.00	\$12,000.00	\$0.00
D	8220-10-02-01-3521-1	Instalación, reparación y mantenimiento de mobiliario y equipo de administración, educacional y recreativo G. Corriente	\$0.00	\$0.00	\$3,200.00	\$3,016.00	\$184.00	\$0.00
D	8220-10-02-01-3531-1	Instalación, reparación y mantenimiento de equipo de cómputo y tecnologías de la información G. Corriente	\$0.00	\$0.00	\$4,000.00	\$0.00	\$4,000.00	\$0.00
D	8220-10-02-01-3551-1	Reparación y mantenimiento de equipo de transporte G. Corriente	\$0.00	\$0.00	\$12,000.00	\$4,760.00	\$7,240.00	\$0.00
D	8220-10-02-01-3581-1	Servicios de limpieza y manejo de desechos G. Corriente	\$0.00	\$0.00	\$2,000.00	\$0.00	\$2,000.00	\$0.00
D	8220-10-02-01-3591-1	Servicios de jardinería y fumigación G. Corriente	\$0.00	\$0.00	\$5,000.00	\$4,060.00	\$940.00	\$0.00
D	8220-10-02-01-3711-1	Pasajes aéreos G. Corriente	\$0.00	\$0.00	\$3,331.00	\$3,331.00	\$0.00	\$0.00
D	8220-10-02-01-3751-1	Viajeros en el país G. Corriente	\$0.00	\$0.00	\$50,000.00	\$13,558.47	\$36,441.53	\$0.00
D	8220-10-02-01-3791-1	Otros servicios de traslado y hospedaje G. Corriente	\$0.00	\$0.00	\$500.00	\$240.00	\$260.00	\$0.00
D	8220-10-02-01-3921-1	Impuestos y derechos G. Corriente	\$0.00	\$0.00	\$4,000.00	\$2,382.00	\$1,618.00	\$0.00
D	8220-10-02-01-3951-1	Penas, multas, accesorios y actualizaciones G. Corriente	\$0.00	\$0.00	\$5,644.00	\$5,591.00	\$53.00	\$0.00



TRIBUNAL ELECTORAL DEL ESTADO SAN LUIS POTOSI SAN LUIS POTOSI

Balanza de Comprobación del 01/ene./2023 al 31/may./2023

Cuentas con saldos y movimientos acumulados. (De la cuenta: 1000 a la 9999)

Fecha y hora de Impresión: 06/jun./2023 08:50 a. m.

Utr: ignacio
Rep: rptBalanzaComprobacion

Nat.	Cuenta	Nombre de la cuenta	SALDO ANTERIOR		MOVIMIENTOS		SALDO ACTUAL	
			DEUDOR	ACREEDOR	DEUDOR	ACREEDOR	DEUDOR	ACREEDOR
D	8220-10-02-01-3981-1	Impuesto sobre nóminas y otros que se deriven de una relación laboral G. Corriente	\$0.00	\$0.00	\$254,333.00	\$227,020.00	\$27,313.00	\$0.00
D	8220-10-02-01-5411-2	Vehículos y equipo terrestre G. Capital	\$0.00	\$0.00	\$1,500.00	\$1,500.00	\$0.00	\$0.00
A	8230-10-01-01-1131-1	Sueldos base al personal permanente G. Corriente	\$0.00	\$0.00	\$4,144.00	\$0.00	\$0.00	-\$4,144.00
A	8230-10-02-01-2111-1	Materiales, útiles y equipos menores de oficina G. Corriente	\$0.00	\$0.00	\$2,900.00	\$0.00	\$0.00	-\$2,900.00
A	8230-10-02-01-2121-1	Materiales y útiles de impresión y reproducción G. Corriente	\$0.00	\$0.00	\$500.00	\$0.00	\$0.00	-\$500.00
A	8230-10-02-01-2141-1	Materiales, útiles y equipos menores de tecnologías de la información y comunicaciones G. Corriente	\$0.00	\$0.00	\$350.00	\$0.00	\$0.00	-\$350.00
A	8230-10-02-01-2161-1	Material de limpieza G. Corriente	\$0.00	\$0.00	\$4,000.00	\$0.00	\$0.00	-\$4,000.00
A	8230-10-02-01-2211-1	Productos alimenticios para personas G. Corriente	\$0.00	\$0.00	\$500.00	\$1,000.00	\$0.00	\$500.00
A	8230-10-02-01-2212-1	Alimentación en eventos oficiales G. Corriente	\$0.00	\$0.00	\$0.00	\$2,000.00	\$0.00	\$2,000.00
A	8230-10-02-01-2461-1	Material eléctrico y electrónico G. Corriente	\$0.00	\$0.00	\$0.00	\$1,000.00	\$0.00	\$1,000.00
A	8230-10-02-01-2911-1	Herramientas menores G. Corriente	\$0.00	\$0.00	\$0.00	\$2,900.00	\$0.00	\$2,900.00
A	8230-10-02-01-2921-1	Refacciones y accesorios menores de edificios G. Corriente	\$0.00	\$0.00	\$0.00	\$1,350.00	\$0.00	\$1,350.00
A	8230-10-02-01-3131-1	Agua G. Corriente	\$0.00	\$0.00	\$0.00	\$2,000.00	\$0.00	\$2,000.00
A	8230-10-02-01-3141-1	Telefonía tradicional G. Corriente	\$0.00	\$0.00	\$2,000.00	\$0.00	\$0.00	-\$2,000.00
A	8230-10-02-01-3171-1	Servicios de acceso de Internet, redes y procesamiento de información G. Corriente	\$0.00	\$0.00	\$1,000.00	\$0.00	\$0.00	-\$1,000.00
A	8230-10-02-01-3181-1	Servicios postales y telegráficos G. Corriente	\$0.00	\$0.00	\$4,700.00	\$0.00	\$0.00	-\$4,700.00
A	8230-10-02-01-3311-1	Servicios legales, de contabilidad, auditoría y relacionados G. Corriente	\$0.00	\$0.00	\$500.00	\$0.00	\$0.00	-\$500.00
A	8230-10-02-01-3361-1	Servicios de apoyo administrativo, fotocopiado e impresión G. Corriente	\$0.00	\$0.00	\$0.00	\$1,200.00	\$0.00	\$1,200.00
A	8230-10-02-01-3381-1	Servicios de vigilancia G. Corriente	\$0.00	\$0.00	\$3,200.00	\$3,500.00	\$0.00	\$300.00
A	8230-10-02-01-3511-1	Conservación y mantenimiento menor de inmuebles G. Corriente	\$0.00	\$0.00	\$500.00	\$0.00	\$0.00	-\$500.00
A	8230-10-02-01-3521-1	Instalación, reparación y mantenimiento de mobiliario y equipo de administración, educacional y recreativo G. Corriente	\$0.00	\$0.00	\$0.00	\$3,200.00	\$0.00	\$3,200.00
A	8230-10-02-01-3711-1	Pasajes aéreos G. Corriente	\$0.00	\$0.00	\$0.00	\$3,331.00	\$0.00	\$3,331.00
A	8230-10-02-01-3751-1	Viajeros en el país G. Corriente	\$0.00	\$0.00	\$3,331.00	\$0.00	\$0.00	-\$3,331.00
A	8230-10-02-01-3791-1	Otros servicios de traslado y hospedaje G. Corriente	\$0.00	\$0.00	\$0.00	\$500.00	\$0.00	\$500.00
A	8230-10-02-01-3951-1	Penas, multas, accesorios y actualizaciones G. Corriente	\$0.00	\$0.00	\$0.00	\$5,644.00	\$0.00	\$5,644.00
A	8230-10-02-01-5411-2	Vehículos y equipo terrestre G. Capital	\$0.00	\$0.00	\$1,500.00	\$1,500.00	\$0.00	\$0.00
D	8240-10-01-01-1131-1	Sueldos base al personal permanente G. Corriente	\$0.00	\$0.00	\$4,116,253.84	\$4,116,253.84	\$0.00	\$0.00
D	8240-10-01-01-1132-1	COMPENSACION GARANTIZADA G. Corriente	\$0.00	\$0.00	\$1,970,451.14	\$1,970,451.14	\$0.00	\$0.00
D	8240-10-01-01-1411-1	Aportaciones de seguridad social G. Corriente	\$0.00	\$0.00	\$595,906.28	\$595,906.28	\$0.00	\$0.00
D	8240-10-01-01-1421-1	Aportaciones a fondos de vivienda G. Corriente	\$0.00	\$0.00	\$321,595.88	\$321,595.88	\$0.00	\$0.00
D	8240-10-01-01-1431-1	Aportaciones al sistema para el retiro G. Corriente	\$0.00	\$0.00	\$128,638.32	\$128,638.32	\$0.00	\$0.00
D	8240-10-01-01-1432-1	RETIRO CESANTIA Y VEJEZ G. Corriente	\$0.00	\$0.00	\$272,777.83	\$272,777.83	\$0.00	\$0.00
D	8240-10-01-01-1511-1	Cuotas para el fondo de ahorro y fondo de trabajo G. Corriente	\$0.00	\$0.00	\$411,623.59	\$411,623.59	\$0.00	\$0.00
D	8240-10-01-01-1541-1	Prestaciones contractuales G. Corriente	\$0.00	\$0.00	\$644,796.34	\$644,796.34	\$0.00	\$0.00
D	8240-10-01-01-1711-1	Estímulos G. Corriente	\$0.00	\$0.00	\$1,032,380.80	\$1,032,380.80	\$0.00	\$0.00
D	8240-10-02-01-2111-1	Materiales, útiles y equipos menores de oficina G. Corriente	\$0.00	\$0.00	\$3,289.70	\$3,289.70	\$0.00	\$0.00



TRIBUNAL ELECTORAL DEL ESTADO SAN LUIS POTOSI
SAN LUIS POTOSI

Balanza de Comprobación del 01/ene./2023 al 31/may./2023

Cuentas con saldos y movimientos acumulado. (De la cuenta: 1000 a la 9999)

Fecha y hora de Impresión: 06/jun./2023 08:50 a. m.

Utr. Ignacio
Rep: rptBalanzaComprobacion

Nat.	Cuenta	Nombre de la cuenta	SALDO ANTERIOR		MOVIMIENTOS		SALDO ACTUAL	
			DEUDOR	ACREEDOR	DEUDOR	ACREEDOR	DEUDOR	ACREEDOR
D	8240-10-02-01-2141-1	Materiales, útiles y equipos menores de tecnologías de la información y comunicaciones G. Corriente	\$0.00	\$0.00	\$4,264.79	\$4,264.79	\$0.00	\$0.00
D	8240-10-02-01-2151-1	Material impreso e información digital G. Corriente	\$0.00	\$0.00	\$7,129.36	\$7,129.36	\$0.00	\$0.00
D	8240-10-02-01-2161-1	Material de limpieza G. Corriente	\$0.00	\$0.00	\$3,865.88	\$3,865.88	\$0.00	\$0.00
D	8240-10-02-01-2211-1	Productos alimenticios para personas G. Corriente	\$0.00	\$0.00	\$10,402.19	\$10,402.19	\$0.00	\$0.00
D	8240-10-02-01-2212-1	Alimentación en eventos oficiales G. Corriente	\$0.00	\$0.00	\$1,341.00	\$1,341.00	\$0.00	\$0.00
D	8240-10-02-01-2461-1	Material eléctrico y electrónico G. Corriente	\$0.00	\$0.00	\$2,348.64	\$2,348.64	\$0.00	\$0.00
D	8240-10-02-01-2611-1	Combustibles, lubricantes y aditivos G. Corriente	\$0.00	\$0.00	\$858.00	\$858.00	\$0.00	\$0.00
D	8240-10-02-01-2911-1	Herramientas menores G. Corriente	\$0.00	\$0.00	\$2,900.00	\$2,900.00	\$0.00	\$0.00
D	8240-10-02-01-2921-1	Refacciones y accesorios menores de edificios G. Corriente	\$0.00	\$0.00	\$1,227.01	\$1,227.01	\$0.00	\$0.00
D	8240-10-02-01-2931-1	Refacciones y accesorios menores de mobiliario y equipo de administración, educacional y recreativo G. Corriente	\$0.00	\$0.00	\$3,135.02	\$3,135.02	\$0.00	\$0.00
D	8240-10-02-01-3111-1	Energía eléctrica G. Corriente	\$0.00	\$0.00	\$23,796.00	\$23,796.00	\$0.00	\$0.00
D	8240-10-02-01-3131-1	Agua G. Corriente	\$0.00	\$0.00	\$2,396.00	\$2,396.00	\$0.00	\$0.00
D	8240-10-02-01-3141-1	Telefonía tradicional G. Corriente	\$0.00	\$0.00	\$12,907.95	\$12,907.95	\$0.00	\$0.00
D	8240-10-02-01-3171-1	Servicios de acceso de Internet, redes y procesamiento de información G. Corriente	\$0.00	\$0.00	\$5,926.00	\$5,926.00	\$0.00	\$0.00
D	8240-10-02-01-3181-1	Servicios postales y telegráficos G. Corriente	\$0.00	\$0.00	\$14,610.98	\$14,610.98	\$0.00	\$0.00
D	8240-10-02-01-3221-1	Arrendamiento de edificios G. Corriente	\$0.00	\$0.00	\$210,762.72	\$210,762.72	\$0.00	\$0.00
D	8240-10-02-01-3231-1	Arrendamiento de mobiliario y equipo de administración, educacional y recreativo G. Corriente	\$0.00	\$0.00	\$17,753.60	\$17,753.60	\$0.00	\$0.00
D	8240-10-02-01-3271-1	Arrendamiento de activos intangibles G. Corriente	\$0.00	\$0.00	\$9,976.00	\$9,976.00	\$0.00	\$0.00
D	8240-10-02-01-3311-1	Servicios legales, de contabilidad, auditoría y relacionados G. Corriente	\$0.00	\$0.00	\$3,150.00	\$3,150.00	\$0.00	\$0.00
D	8240-10-02-01-3361-1	Servicios de apoyo administrativo, fotocopiado e impresión G. Corriente	\$0.00	\$0.00	\$1,158.84	\$1,158.84	\$0.00	\$0.00
D	8240-10-02-01-3381-1	Servicios de vigilancia G. Corriente	\$0.00	\$0.00	\$5,549.96	\$5,549.96	\$0.00	\$0.00
D	8240-10-02-01-3411-1	Servicios financieros y bancarios G. Corriente	\$0.00	\$0.00	\$11.60	\$11.60	\$0.00	\$0.00
D	8240-10-02-01-3451-1	Seguro de bienes patrimoniales G. Corriente	\$0.00	\$0.00	\$18,799.37	\$18,799.37	\$0.00	\$0.00
D	8240-10-02-01-3521-1	Instalación, reparación y mantenimiento de mobiliario y equipo de administración, educacional y recreativo G. Corriente	\$0.00	\$0.00	\$3,016.00	\$3,016.00	\$0.00	\$0.00
D	8240-10-02-01-3551-1	Reparación y mantenimiento de equipo de transporte G. Corriente	\$0.00	\$0.00	\$4,760.00	\$4,760.00	\$0.00	\$0.00
D	8240-10-02-01-3591-1	Servicios de jardinería y fumigación G. Corriente	\$0.00	\$0.00	\$4,060.00	\$4,060.00	\$0.00	\$0.00
D	8240-10-02-01-3711-1	Pasajes aéreos G. Corriente	\$0.00	\$0.00	\$3,331.00	\$3,331.00	\$0.00	\$0.00
D	8240-10-02-01-3751-1	Viáticos en el país G. Corriente	\$0.00	\$0.00	\$10,227.47	\$10,227.47	\$0.00	\$0.00
D	8240-10-02-01-3791-1	Otros servicios de traslado y hospedaje G. Corriente	\$0.00	\$0.00	\$240.00	\$240.00	\$0.00	\$0.00
D	8240-10-02-01-3921-1	Impuestos y derechos G. Corriente	\$0.00	\$0.00	\$2,382.00	\$2,382.00	\$0.00	\$0.00
D	8240-10-02-01-3951-1	Penas, multas, accesorios y actualizaciones G. Corriente	\$0.00	\$0.00	\$5,591.00	\$5,591.00	\$0.00	\$0.00
D	8240-10-02-01-3981-1	Impuesto sobre nóminas y otros que se deriven de una relación laboral G. Corriente	\$0.00	\$0.00	\$227,020.00	\$227,020.00	\$0.00	\$0.00
D	8250-10-01-01-1131-1	Sueldos base al personal permanente G. Corriente	\$0.00	\$0.00	\$4,116,253.84	\$4,116,253.84	\$0.00	\$0.00
D	8250-10-01-01-1132-1	COMPENSACION GARANTIZADA G. Corriente	\$0.00	\$0.00	\$1,970,451.14	\$1,970,451.14	\$0.00	\$0.00



TRIBUNAL ELECTORAL DEL ESTADO SAN LUIS POTOSI
SAN LUIS POTOSI

Balanza de Comprobación del 01/ene./2023 al 31/may./2023

Cuentas con saldos y movimientos acumulado. (De la cuenta: 1000 a la 9999)

Fecha y hora de Impresión: 06/jun./2023 08:50 a. m.

Usu: ignacio
 Rep: rptBalanzaComprobacion

Nat.	Cuenta	Nombre de la cuenta	SALDO ANTERIOR		MOVIMIENTOS		SALDO ACTUAL	
			DEUDOR	ACREEDOR	DEUDOR	ACREEDOR	DEUDOR	ACREEDOR
D	8250-10-01-01-1411-1	Aportaciones de seguridad social G. Corriente	\$0.00	\$0.00	\$695,906.26	\$474,772.83	\$121,133.45	\$0.00
D	8250-10-01-01-1421-1	Aportaciones a fondos de vivienda G. Corriente	\$0.00	\$0.00	\$321,565.88	\$321,595.88	\$0.00	\$0.00
D	8250-10-01-01-1431-1	Aportaciones al sistema para el retiro G. Corriente	\$0.00	\$0.00	\$128,638.32	\$128,638.32	\$0.00	\$0.00
D	8250-10-01-01-1432-1	RETIRO CESANTIA Y VEJEZ G. Corriente	\$0.00	\$0.00	\$272,777.83	\$272,777.83	\$0.00	\$0.00
D	8250-10-01-01-1511-1	Cuotas para el fondo de ahorro y fondo de trabajo G. Corriente	\$0.00	\$0.00	\$411,623.59	\$0.00	\$411,623.59	\$0.00
D	8250-10-01-01-1541-1	Prestaciones contractuales G. Corriente	\$0.00	\$0.00	\$644,796.34	\$644,796.34	\$0.00	\$0.00
D	8250-10-01-01-1711-1	Estímulos G. Corriente	\$0.00	\$0.00	\$1,032,380.80	\$1,032,380.80	\$0.00	\$0.00
D	8250-10-02-01-2111-1	Materiales, útiles y equipos menores de oficina G. Corriente	\$0.00	\$0.00	\$3,289.70	\$3,289.70	\$0.00	\$0.00
D	8250-10-02-01-2141-1	Materiales, útiles y equipos menores de tecnologías de la información y comunicaciones G. Corriente	\$0.00	\$0.00	\$4,264.79	\$4,264.79	\$0.00	\$0.00
D	8250-10-02-01-2151-1	Material impreso e información digital G. Corriente	\$0.00	\$0.00	\$7,129.36	\$7,129.36	\$0.00	\$0.00
D	8250-10-02-01-2161-1	Material de limpieza G. Corriente	\$0.00	\$0.00	\$3,865.88	\$3,865.88	\$0.00	\$0.00
D	8250-10-02-01-2211-1	Productos alimenticios para personas G. Corriente	\$0.00	\$0.00	\$10,402.19	\$10,402.19	\$0.00	\$0.00
D	8250-10-02-01-2212-1	Alimentación en eventos oficiales G. Corriente	\$0.00	\$0.00	\$1,341.00	\$1,341.00	\$0.00	\$0.00
D	8250-10-02-01-2461-1	Material eléctrico y electrónico G. Corriente	\$0.00	\$0.00	\$2,348.64	\$2,348.64	\$0.00	\$0.00
D	8250-10-02-01-2611-1	Combustibles, lubricantes y aditivos G. Corriente	\$0.00	\$0.00	\$858.00	\$858.00	\$0.00	\$0.00
D	8250-10-02-01-2911-1	Herramientas menores G. Corriente	\$0.00	\$0.00	\$2,900.00	\$2,900.00	\$0.00	\$0.00
D	8250-10-02-01-2921-1	Refacciones y accesorios menores de edificios G. Corriente	\$0.00	\$0.00	\$1,227.01	\$1,227.01	\$0.00	\$0.00
D	8250-10-02-01-2931-1	Refacciones y accesorios menores de mobiliario y equipo de administración, educacional y recreativo G. Corriente	\$0.00	\$0.00	\$3,135.02	\$3,135.02	\$0.00	\$0.00
D	8250-10-02-01-3111-1	Energía eléctrica G. Corriente	\$0.00	\$0.00	\$23,796.00	\$23,796.00	\$0.00	\$0.00
D	8250-10-02-01-3131-1	Agua G. Corriente	\$0.00	\$0.00	\$2,396.00	\$2,396.00	\$0.00	\$0.00
D	8250-10-02-01-3141-1	Telefonía tradicional G. Corriente	\$0.00	\$0.00	\$12,907.95	\$12,907.95	\$0.00	\$0.00
D	8250-10-02-01-3171-1	Servicios de acceso de Internet, redes y procesamiento de información G. Corriente	\$0.00	\$0.00	\$5,926.00	\$5,926.00	\$0.00	\$0.00
D	8250-10-02-01-3181-1	Servicios postales y telegráficos G. Corriente	\$0.00	\$0.00	\$14,610.98	\$14,610.98	\$0.00	\$0.00
D	8250-10-02-01-3221-1	Arrendamiento de edificios G. Corriente	\$0.00	\$0.00	\$210,762.72	\$210,762.72	\$0.00	\$0.00
D	8250-10-02-01-3231-1	Arrendamiento de mobiliario y equipo de administración, educacional y recreativo G. Corriente	\$0.00	\$0.00	\$17,753.60	\$14,505.60	\$3,248.00	\$0.00
D	8250-10-02-01-3271-1	Arrendamiento de activos intangibles G. Corriente	\$0.00	\$0.00	\$9,976.00	\$9,976.00	\$0.00	\$0.00
D	8250-10-02-01-3311-1	Servicios legales, de contabilidad, auditoría y relacionados G. Corriente	\$0.00	\$0.00	\$3,150.00	\$3,150.00	\$0.00	\$0.00
D	8250-10-02-01-3361-1	Servicios de apoyo administrativo, fotocopiado e impresión G. Corriente	\$0.00	\$0.00	\$1,158.84	\$1,158.84	\$0.00	\$0.00
D	8250-10-02-01-3381-1	Servicios de vigilancia G. Corriente	\$0.00	\$0.00	\$5,549.96	\$5,549.96	\$0.00	\$0.00
D	8250-10-02-01-3411-1	Servicios financieros y bancarios G. Corriente	\$0.00	\$0.00	\$11.60	\$11.60	\$0.00	\$0.00
D	8250-10-02-01-3451-1	Seguro de bienes patrimoniales G. Corriente	\$0.00	\$0.00	\$18,799.37	\$18,799.37	\$0.00	\$0.00
D	8250-10-02-01-3521-1	Instalación, reparación y mantenimiento de mobiliario y equipo de administración, educacional y recreativo G. Corriente	\$0.00	\$0.00	\$3,016.00	\$3,016.00	\$0.00	\$0.00
D	8250-10-02-01-3551-1	Reparación y mantenimiento de equipo de transporte G. Corriente	\$0.00	\$0.00	\$4,760.00	\$4,760.00	\$0.00	\$0.00
D	8250-10-02-01-3591-1	Servicios de jardinería y fumigación G. Corriente	\$0.00	\$0.00	\$4,060.00	\$4,060.00	\$0.00	\$0.00
D	8250-10-02-01-3711-1	Pasajes aéreos G. Corriente	\$0.00	\$0.00	\$3,331.00	\$3,331.00	\$0.00	\$0.00



TRIBUNAL ELECTORAL DEL ESTADO SAN LUIS POTOSI
SAN LUIS POTOSI

Balanza de Comprobación del 01/ene./2023 al 31/may./2023

Cuentas con saldos y movimientos acumulado. (De la cuenta: 1000 a la 9999)

Fecha y hora de Impresión 06/jun./2023
08:50 a. m.

Usu: ignacio
Rep: rptBalanzaComprobacion

Nat.	Cuenta	Nombre de la cuenta	SALDO ANTERIOR		MOVIMIENTOS		SALDO ACTUAL	
			DEUDOR	ACREEDOR	DEUDOR	ACREEDOR	DEUDOR	ACREEDOR
D	8250-10-02-01-3751-1	Viáticos en el país G. Corriente	\$0.00	\$0.00	\$10,227.47	\$10,227.47	\$0.00	\$0.00
D	8250-10-02-01-3791-1	Otros servicios de traslado y hospedaje G. Corriente	\$0.00	\$0.00	\$240.00	\$240.00	\$0.00	\$0.00
D	8250-10-02-01-3921-1	Impuestos y derechos G. Corriente	\$0.00	\$0.00	\$2,382.00	\$2,382.00	\$0.00	\$0.00
D	8250-10-02-01-3951-1	Penas, multas, accesos y actualizaciones G. Corriente	\$0.00	\$0.00	\$5,591.00	\$5,591.00	\$0.00	\$0.00
D	8250-10-02-01-3981-1	Impuesto sobre nóminas y otros que se deriven de una relación laboral G. Corriente	\$0.00	\$0.00	\$227,020.00	\$181,727.00	\$45,293.00	\$0.00
D	8260-10-01-01-1131-1	Sueldos base al personal permanente G. Corriente	\$0.00	\$0.00	\$4,116,253.84	\$4,116,253.84	\$0.00	\$0.00
D	8260-10-01-01-1132-1	COMPENSACION GARANTIZADA G. Corriente	\$0.00	\$0.00	\$1,970,451.14	\$1,970,451.14	\$0.00	\$0.00
D	8260-10-01-01-1411-1	Aportaciones de seguridad social G. Corriente	\$0.00	\$0.00	\$474,772.83	\$474,772.83	\$0.00	\$0.00
D	8260-10-01-01-1421-1	Aportaciones a fondos de vivienda G. Corriente	\$0.00	\$0.00	\$321,595.88	\$321,595.88	\$0.00	\$0.00
D	8260-10-01-01-1431-1	Aportaciones al sistema para el retiro G. Corriente	\$0.00	\$0.00	\$128,638.32	\$128,638.32	\$0.00	\$0.00
D	8260-10-01-01-1432-1	RETIRO CESANTIA Y VEJEZ G. Corriente	\$0.00	\$0.00	\$272,777.83	\$272,777.83	\$0.00	\$0.00
D	8260-10-01-01-1541-1	Prestaciones contractuales G. Corriente	\$0.00	\$0.00	\$644,796.34	\$644,796.34	\$0.00	\$0.00
D	8260-10-01-01-1711-1	Estímulos G. Corriente	\$0.00	\$0.00	\$1,032,380.80	\$1,032,380.80	\$0.00	\$0.00
D	8260-10-02-01-2111-1	Materiales, útiles y equipos menores de oficina G. Corriente	\$0.00	\$0.00	\$3,289.70	\$3,289.70	\$0.00	\$0.00
D	8260-10-02-01-2141-1	Materiales, útiles y equipos menores de tecnologías de la información y comunicaciones G. Corriente	\$0.00	\$0.00	\$4,264.79	\$4,264.79	\$0.00	\$0.00
D	8260-10-02-01-2151-1	Material impreso e información digital G. Corriente	\$0.00	\$0.00	\$7,129.36	\$7,129.36	\$0.00	\$0.00
D	8260-10-02-01-2161-1	Material de limpieza G. Corriente	\$0.00	\$0.00	\$3,865.88	\$3,865.88	\$0.00	\$0.00
D	8260-10-02-01-2211-1	Productos alimenticios para personas G. Corriente	\$0.00	\$0.00	\$10,402.19	\$10,402.19	\$0.00	\$0.00
D	8260-10-02-01-2212-1	Alimentación en eventos oficiales G. Corriente	\$0.00	\$0.00	\$1,341.00	\$1,341.00	\$0.00	\$0.00
D	8260-10-02-01-2461-1	Material eléctrico y electrónico G. Corriente	\$0.00	\$0.00	\$2,348.64	\$2,348.64	\$0.00	\$0.00
D	8260-10-02-01-2611-1	Combustibles, lubricantes y aditivos G. Corriente	\$0.00	\$0.00	\$858.00	\$858.00	\$0.00	\$0.00
D	8260-10-02-01-2911-1	Herramientas menores G. Corriente	\$0.00	\$0.00	\$2,900.00	\$2,900.00	\$0.00	\$0.00
D	8260-10-02-01-2921-1	Refacciones y accesorios menores de edificios G. Corriente	\$0.00	\$0.00	\$1,227.01	\$1,227.01	\$0.00	\$0.00
D	8260-10-02-01-2931-1	Refacciones y accesorios menores de mobiliario y equipo de administración, educacional y recreativo G. Corriente	\$0.00	\$0.00	\$3,135.02	\$3,135.02	\$0.00	\$0.00
D	8260-10-02-01-3111-1	Energía eléctrica G. Corriente	\$0.00	\$0.00	\$23,796.00	\$23,796.00	\$0.00	\$0.00
D	8260-10-02-01-3131-1	Agua G. Corriente	\$0.00	\$0.00	\$2,396.00	\$2,396.00	\$0.00	\$0.00
D	8260-10-02-01-3141-1	Telefonía tradicional G. Corriente	\$0.00	\$0.00	\$12,907.95	\$12,907.95	\$0.00	\$0.00
D	8260-10-02-01-3171-1	Servicios de acceso de Internet, redes y procesamiento de información G. Corriente	\$0.00	\$0.00	\$5,926.00	\$5,926.00	\$0.00	\$0.00
D	8260-10-02-01-3181-1	Servicios postales y telegráficos G. Corriente	\$0.00	\$0.00	\$14,610.98	\$14,610.98	\$0.00	\$0.00
D	8260-10-02-01-3221-1	Arrendamiento de edificios G. Corriente	\$0.00	\$0.00	\$210,762.72	\$210,762.72	\$0.00	\$0.00
D	8260-10-02-01-3231-1	Arrendamiento de mobiliario y equipo de administración, educacional y recreativo G. Corriente	\$0.00	\$0.00	\$14,505.60	\$14,505.60	\$0.00	\$0.00
D	8260-10-02-01-3271-1	Arrendamiento de activos intangibles G. Corriente	\$0.00	\$0.00	\$9,976.00	\$9,976.00	\$0.00	\$0.00
D	8260-10-02-01-3311-1	Servicios legales, de contabilidad, auditoría y relacionados G. Corriente	\$0.00	\$0.00	\$3,150.00	\$3,150.00	\$0.00	\$0.00
D	8260-10-02-01-3361-1	Servicios de apoyo administrativo, fotocopiado e impresión G. Corriente	\$0.00	\$0.00	\$1,158.84	\$1,158.84	\$0.00	\$0.00
D	8260-10-02-01-3381-1	Servicios de vigilancia G. Corriente	\$0.00	\$0.00	\$5,549.96	\$5,549.96	\$0.00	\$0.00



TRIBUNAL ELECTORAL DEL ESTADO SAN LUIS POTOSI
SAN LUIS POTOSI

Balanza de Comprobación del 01/ene./2023 al 31/may./2023
Cuentas con saldos y movimientos acumulado. (De la cuenta: 1000 a la 9999)

Fecha y hora de Impresión 06/jun./2023
08:50 a. m.

Usu. ignacio
Rep. rptBalanzaComprobacion

Nat.	Cuenta	Nombre de la cuenta	SALDO ANTERIOR		MOVIMIENTOS		SALDO ACTUAL	
			DEUDOR	ACREEDOR	DEUDOR	ACREEDOR	DEUDOR	ACREEDOR
D	8260-10-02-01-3411-1	Servicios financieros y bancarios G. Corriente	\$0.00	\$0.00	\$11.60	\$11.60	\$0.00	\$0.00
D	8260-10-02-01-3451-1	Seguro de bienes patrimoniales G. Corriente	\$0.00	\$0.00	\$18,799.37	\$18,799.37	\$0.00	\$0.00
D	8260-10-02-01-3521-1	Instalación, reparación y mantenimiento de mobiliario y equipo de administración, educacional y recreativo G. Corriente	\$0.00	\$0.00	\$3,016.00	\$3,016.00	\$0.00	\$0.00
D	8260-10-02-01-3551-1	Reparación y mantenimiento de equipo de transporte G. Corriente	\$0.00	\$0.00	\$4,760.00	\$4,760.00	\$0.00	\$0.00
D	8260-10-02-01-3591-1	Servicios de jardinería y fumigación G. Corriente	\$0.00	\$0.00	\$4,060.00	\$4,060.00	\$0.00	\$0.00
D	8260-10-02-01-3711-1	Pasajes aéreos G. Corriente	\$0.00	\$0.00	\$3,331.00	\$3,331.00	\$0.00	\$0.00
D	8260-10-02-01-3751-1	Viajes en el país G. Corriente	\$0.00	\$0.00	\$10,227.47	\$10,227.47	\$0.00	\$0.00
D	8260-10-02-01-3791-1	Otros servicios de traslado y hospedaje G. Corriente	\$0.00	\$0.00	\$240.00	\$240.00	\$0.00	\$0.00
D	8260-10-02-01-3921-1	Impuestos y derechos G. Corriente	\$0.00	\$0.00	\$2,382.00	\$2,382.00	\$0.00	\$0.00
D	8260-10-02-01-3951-1	Penas, multas, accesos y actualizaciones G. Corriente	\$0.00	\$0.00	\$5,591.00	\$5,591.00	\$0.00	\$0.00
D	8260-10-02-01-3981-1	Impuesto sobre nóminas y otros que se deriven de una relación laboral G. Corriente	\$0.00	\$0.00	\$181,727.00	\$181,727.00	\$0.00	\$0.00
D	8270-10-01-01-1131-1	Sueldos base al personal permanente G. Corriente	\$0.00	\$0.00	\$4,116,253.84	\$0.00	\$4,116,253.84	\$0.00
D	8270-10-01-01-1132-1	COMPENSACION GARANTIZADA G. Corriente	\$0.00	\$0.00	\$1,970,451.14	\$0.00	\$1,970,451.14	\$0.00
D	8270-10-01-01-1411-1	Aportaciones de seguridad social G. Corriente	\$0.00	\$0.00	\$474,772.83	\$0.00	\$474,772.83	\$0.00
D	8270-10-01-01-1421-1	Aportaciones a fondos de vivienda G. Corriente	\$0.00	\$0.00	\$321,595.88	\$0.00	\$321,595.88	\$0.00
D	8270-10-01-01-1431-1	Aportaciones al sistema para el retiro G. Corriente	\$0.00	\$0.00	\$128,638.32	\$0.00	\$128,638.32	\$0.00
D	8270-10-01-01-1432-1	RETIRO CESANTIA Y VEJEZ G. Corriente	\$0.00	\$0.00	\$272,777.83	\$0.00	\$272,777.83	\$0.00
D	8270-10-01-01-1541-1	Prestaciones contractuales G. Corriente	\$0.00	\$0.00	\$644,796.34	\$0.00	\$644,796.34	\$0.00
D	8270-10-01-01-1711-1	Estímulos G. Corriente	\$0.00	\$0.00	\$1,032,380.80	\$0.00	\$1,032,380.80	\$0.00
D	8270-10-02-01-2111-1	Materiales, útiles y equipos menores de oficina G. Corriente	\$0.00	\$0.00	\$3,289.70	\$0.00	\$3,289.70	\$0.00
D	8270-10-02-01-2141-1	Materiales, útiles y equipos menores de tecnologías de la información y comunicaciones G. Corriente	\$0.00	\$0.00	\$4,264.79	\$0.00	\$4,264.79	\$0.00
D	8270-10-02-01-2151-1	Material Impreso e información digital G. Corriente	\$0.00	\$0.00	\$7,129.36	\$0.00	\$7,129.36	\$0.00
D	8270-10-02-01-2161-1	Material de limpieza G. Corriente	\$0.00	\$0.00	\$3,865.88	\$0.00	\$3,865.88	\$0.00
D	8270-10-02-01-2211-1	Productos alimenticios para personas G. Corriente	\$0.00	\$0.00	\$10,402.19	\$0.00	\$10,402.19	\$0.00
D	8270-10-02-01-2212-1	Alimentación en eventos oficiales G. Corriente	\$0.00	\$0.00	\$1,341.00	\$0.00	\$1,341.00	\$0.00
D	8270-10-02-01-2461-1	Material eléctrico y electrónico G. Corriente	\$0.00	\$0.00	\$2,348.64	\$0.00	\$2,348.64	\$0.00
D	8270-10-02-01-2611-1	Combustibles, lubricantes y aditivos G. Corriente	\$0.00	\$0.00	\$858.00	\$0.00	\$858.00	\$0.00
D	8270-10-02-01-2911-1	Herramientas menores G. Corriente	\$0.00	\$0.00	\$2,900.00	\$0.00	\$2,900.00	\$0.00
D	8270-10-02-01-2921-1	Refacciones y accesorios menores de edificios G. Corriente	\$0.00	\$0.00	\$1,227.01	\$0.00	\$1,227.01	\$0.00
D	8270-10-02-01-2931-1	Refacciones y accesorios menores de mobiliario y equipo de administración, educacional y recreativo G. Corriente	\$0.00	\$0.00	\$3,135.02	\$0.00	\$3,135.02	\$0.00
D	8270-10-02-01-3111-1	Energía eléctrica G. Corriente	\$0.00	\$0.00	\$23,796.00	\$0.00	\$23,796.00	\$0.00
D	8270-10-02-01-3131-1	Agua G. Corriente	\$0.00	\$0.00	\$2,396.00	\$0.00	\$2,396.00	\$0.00
D	8270-10-02-01-3141-1	Telefonía tradicional G. Corriente	\$0.00	\$0.00	\$12,907.95	\$0.00	\$12,907.95	\$0.00
D	8270-10-02-01-3171-1	Servicios de acceso de Internet, redes y procesamiento de información G. Corriente	\$0.00	\$0.00	\$5,926.00	\$0.00	\$5,926.00	\$0.00
D	8270-10-02-01-3181-1	Servicios postales y telegráficos G. Corriente	\$0.00	\$0.00	\$14,610.98	\$0.00	\$14,610.98	\$0.00
D	8270-10-02-01-3221-1	Arrendamiento de edificios G. Corriente	\$0.00	\$0.00	\$210,762.72	\$0.00	\$210,762.72	\$0.00



TRIBUNAL ELECTORAL DEL ESTADO SAN LUIS POTOSI
SAN LUIS POTOSI

Balanza de Comprobación del 01/ene./2023 al 31/may./2023

Cuentas con saldos y movimientos acumulado. (De la cuenta: 1000 a la 9999)

Fecha y hora de Impresión 06/jun./2023 08:54 a. m.

Usuario: rptiBalanzaComprobacion

Nat.	Cuenta	Nombre de la cuenta	SALDO ANTERIOR		MOVIMIENTOS		SALDO ACTUAL	
			DEUDOR	ACREEDOR	DEUDOR	ACREEDOR	DEUDOR	ACREEDOR
D	8270-10-02-01-3231-1	Arrendamiento de mobiliario y equipo de administración, educacional y recreativo G. Corriente	\$0.00	\$0.00	\$14,505.60	\$0.00	\$14,505.60	\$0.00
D	8270-10-02-01-3271-1	Arrendamiento de activos intangibles G. Corriente	\$0.00	\$0.00	\$9,976.00	\$0.00	\$9,976.00	\$0.00
D	8270-10-02-01-3311-1	Servicios legales, de contabilidad, auditoría y relacionados G. Corriente	\$0.00	\$0.00	\$3,150.00	\$0.00	\$3,150.00	\$0.00
D	8270-10-02-01-3361-1	Servicios de apoyo administrativo, fotocopiado e impresión G. Corriente	\$0.00	\$0.00	\$1,158.84	\$0.00	\$1,158.84	\$0.00
D	8270-10-02-01-3381-1	Servicios de vigilancia G. Corriente	\$0.00	\$0.00	\$5,549.96	\$0.00	\$5,549.96	\$0.00
D	8270-10-02-01-3411-1	Servicios financieros y bancarios G. Corriente	\$0.00	\$0.00	\$11.60	\$0.00	\$11.60	\$0.00
D	8270-10-02-01-3451-1	Seguro de bienes patrimoniales G. Corriente	\$0.00	\$0.00	\$18,799.37	\$0.00	\$18,799.37	\$0.00
D	8270-10-02-01-3521-1	Instalación, reparación y mantenimiento de mobiliario y equipo de administración, educacional y recreativo G. Corriente	\$0.00	\$0.00	\$3,016.00	\$0.00	\$3,016.00	\$0.00
D	8270-10-02-01-3551-1	Reparación y mantenimiento de equipo de transporte G. Corriente	\$0.00	\$0.00	\$4,760.00	\$0.00	\$4,760.00	\$0.00
D	8270-10-02-01-3591-1	Servicios de jardinería y fumigación G. Corriente	\$0.00	\$0.00	\$4,060.00	\$0.00	\$4,060.00	\$0.00
D	8270-10-02-01-3711-1	Pasajes aéreos G. Corriente	\$0.00	\$0.00	\$3,331.00	\$0.00	\$3,331.00	\$0.00
D	8270-10-02-01-3751-1	Válidos en el país G. Corriente	\$0.00	\$0.00	\$10,227.47	\$0.00	\$10,227.47	\$0.00
D	8270-10-02-01-3791-1	Otros servicios de traslado y hospedaje G. Corriente	\$0.00	\$0.00	\$240.00	\$0.00	\$240.00	\$0.00
D	8270-10-02-01-3921-1	Impuestos y derechos G. Corriente	\$0.00	\$0.00	\$2,382.00	\$0.00	\$2,382.00	\$0.00
D	8270-10-02-01-3951-1	Penas, multas, accesos y actualizaciones G. Corriente	\$0.00	\$0.00	\$5,591.00	\$0.00	\$5,591.00	\$0.00
D	8270-10-02-01-3981-1	Impuesto sobre nóminas y otros que se derivan de una relación laboral G. Corriente	\$0.00	\$0.00	\$181,727.00	\$0.00	\$181,727.00	\$0.00
Sumas =>			\$7,473,760.00	\$7,473,760.00	\$177,602,512.40	\$177,602,512.40	\$79,122,935.89	\$79,122,935.89

LIC.VICTOR NICOLAS JUAREZ AGUILAR
PRESIDENTE DEL TRIBUNAL ELECTORAL

LIC.CÉSAR JESUS PORRAS FLORES
SECRETARIO EJECUTIVO



TRIBUNAL ELECTORAL DEL ESTADO SAN LUIS POTOSI
SAN LUIS POTOSI
Flujo Operacional

Del 01/ene./2023 al 31/may./2023

Usu: ignacio

Rep: rptFlujoOperacional

Fecha y hora de Impresión 06/jun./2023
08:52 a. m.

DISPONIBILIDAD AL 1 DE ENERO DE 2023

INGRESOS Y OTROS BENEFICIOS

PRODUCTOS	\$2,433.27	
APROVECHAMIENTOS	\$71,259.40	
TRANSFERENCIAS, ASIGNACIONES, SUBSIDIOS Y SUBVENCIONES, Y PENSIONES Y JUBILACIONES	\$12,383,566.83	
TOTAL INGRESOS Y OTROS BENEFICIOS		\$12,457,259.50
		<u>\$12,457,259.50</u>

GASTOS Y OTRAS PERDIDAS

SERVICIOS PERSONALES	\$9,494,424.02	
MATERIALES Y SUMINISTROS	\$40,761.59	
SERVICIOS GENERALES	\$587,426.49	
ESTIMACIONES, DEPRECIACIONES, DETERIOROS, OBSOLESCENCIA Y AMORTIZACIONES	\$152,421.00	
OTROS GASTOS	\$1,625.16	
		\$10,276,658.26
		<u>\$2,180,601.24</u>

DISPONIBILIDAD AL 31 DE MAYO DE 2023

INTEGRACIÓN DE DISPONIBILIDAD AL 31 DE MAYO DE 2023

CUENTAS DE BALANCE DEUDORA

EFFECTIVO	-\$0.46	
BANCOS/TESORERÍA	\$5,432,188.47	
DEUDORES DIVERSOS POR COBRAR A CORTO PLAZO	\$130,260.34	
DOCUMENTOS POR COBRAR A LARGO PLAZO	\$40,000.00	
MOBILIARIO Y EQUIPO DE ADMINISTRACIÓN	\$1,329,040.65	
MOBILIARIO Y EQUIPO EDUCACIONAL Y RECREATIVO	\$55,356.36	
VEHICULOS Y EQUIPO DE TRANSPORTE	\$1,616,717.19	
MAQUINARIA, OTROS EQUIPOS Y HERRAMIENTAS	\$136,298.89	
SOFTWARE	\$21,034.08	
LICENCIAS	\$12,296.00	
		\$8,773,191.52

CUENTAS DE BALANCE ACREADORAS

DEPRECIACIÓN ACUMULADA DE BIENES MUEBLES	\$1,082,980.90	
SERVICIOS PERSONALES POR PAGAR A CORTO PLAZO	\$2,003,669.98	
PROVEEDORES POR PAGAR A CORTO PLAZO	\$3,247.73	
RETENCIONES Y CONTRIBUCIONES POR PAGAR A CORTO PLAZO	\$562,622.39	
OTRAS CUENTAS POR PAGAR A CORTO PLAZO	\$130,030.22	
DONACIONES DE CAPITAL	\$235.00	
RESULTADOS DE EJERCICIOS ANTERIORES	\$2,675,376.59	
CAMBIOS POR ERRORES CONTABLES	\$134,427.47	
		\$6,592,590.28
		<u>\$2,180,601.24</u>

LIC.VICTOR NICOLAS JUÁREZ AGUILAR
PRESIDENTE DEL TRIBUNAL ELECTORAL

LIC.CÉSAR JESUS PORRAS FLORES
SECRETARIO EJECUTIVO



Usu: ignacio
Rep: rptConciliaciónPresupuestal

TRIBUNAL ELECTORAL DEL ESTADO SAN LUIS POTOSI SAN LUIS POTOSI

Conciliación entre los Ingresos Presupuestarios y Contables
Correspondiente Del 01/ene./2023 al 31/may./2023
(Cifras en pesos)

Fecha y hora de Impresión 06/jun./2023 08:56 a. m.

1.- TOTAL DE INGRESOS PRESUPUESTARIOS	\$12,457,259.50
2. MÁS INGRESOS CONTABLES NO PRESUPUESTARIOS	\$0.00
3. MENOS INGRESOS PRESUPUESTARIOS NO CONTABLES	\$0.00
4. TOTAL DE INGRESOS CONTABLES	\$12,457,259.50

LIC.VICTOR NICOLAS JUAREZ AGUILAR
PRESIDENTE DEL TRIBUNAL ELECTORAL

LIC.CESAR JESUS PORRAS FLORES
SECRETARIO EJECUTIVO



Usu: ignacio
Rep: rptConciliacionPresupuestal

TRIBUNAL ELECTORAL DEL ESTADO SAN LUIS POTOSI SAN LUIS POTOSI

Conciliación entre los Egresos Presupuestarios y los Gastos Contables
Correspondiente Del 01/ene./2023 al 31/may./2023
(Cifras en pesos)

Fecha y hora de Impresión | 06/jun./2023
08:57 a. m.

1.-TOTAL DE EGRESOS PRESUPUESTARIOS	\$10,122,612.10
2. MENOS EGRESOS PRESUPUESTARIOS NO CONTABLES	\$0.00
3. MÁS GASTOS CONTABLES NO PRESUPUESTARIOS	\$154,046.16
3.1 ESTIMACIONES, DEPRECIACIONES, DETERIOROS, OBSOLESCENCIA Y AMORTIZACIONES	\$152,421.00
3.6 OTROS GASTOS	\$1,625.16
4. TOTAL DE GASTOS CONTABLES	\$10,276,658.26

LIC.VICTOR NICOLAS JUAREZ AGUILAR
PRESIDENTE DEL TRIBUNAL ELECTORAL

LIC.CESAR JESUS PORRAS FLORES
SECRETARIO EJECUTIVO

2.-INFORMACIÓN PRESUPUESTARÍA





TRIBUNAL ELECTORAL DEL ESTADO SAN LUIS POTOSI
SAN LUIS POTOSI

Estado Analítico de Ingresos Presupuestales

Al 31/may./2023

Fecha y hora de Impresión | 06/jun./2023 | 09:00 a. m.

Usu: ignacio
Rep: rptEstadoPresupuestoIngresos

Fuente de Ingresos		Ley de Ingresos Estimada	Ampliaciones / (Reducciones)	Ley de Ingresos Modificada	Ingresos Devengados	Ingresos Recaudados	Devengado Por Recaudar	Avance de Recaudación (Recaudación / Estimación)
51	Productos	\$0.00	\$1,826.71	\$1,826.71	\$2,433.27	\$2,433.27	\$0.00	133.20 %
	PRODUCTOS	\$0.00	\$1,826.71	\$1,826.71	\$2,433.27	\$2,433.27	\$0.00	133.20 %
	PRODUCTOS	\$0.00	\$1,826.71	\$1,826.71	\$2,433.27	\$2,433.27	\$0.00	133.20 %
51	Aprovechamientos	\$0.00	\$71,259.40	\$71,259.40	\$71,259.40	\$71,259.40	\$0.00	100.00 %
51-02	MULTAS	\$0.00	\$71,259.40	\$71,259.40	\$71,259.40	\$71,259.40	\$0.00	100.00 %
	MULTAS	\$0.00	\$71,259.40	\$71,259.40	\$71,259.40	\$71,259.40	\$0.00	100.00 %
91	Transferencias y Asignaciones	\$30,000,000.00	\$0.00	\$30,000,000.00	\$12,383,666.83	\$12,383,666.83	\$0.00	41.27 %
	SERVICIOS PERSONALES	\$28,602,830.00	\$0.00	\$28,602,830.00	\$11,917,845.00	\$11,917,845.00	\$0.00	41.66 %
	MATERIALES Y SUMINISTROS	\$205,380.00	\$0.00	\$205,380.00	\$68,460.00	\$68,460.00	\$0.00	33.33 %
	SERVICIOS GENERALES	\$1,191,790.00	\$0.00	\$1,191,790.00	\$397,261.83	\$397,261.83	\$0.00	33.33 %
	Total	\$30,000,000.00	\$73,086.11	\$30,073,086.11	\$12,457,259.50	\$12,457,259.50	\$0.00	41.42 %

LIC.VICTOR NICOLAS JUAREZ AGUILAR
PRESIDENTE DEL TRIBUNAL ELECTORAL

LIC.CESAR JESUS PORRAS FLORES
SECRETARIO EJECUTIVO



TRIBUNAL ELECTORAL DEL ESTADO SAN LUIS POTOSI
SAN LUIS POTOSI

Estado Analítico de Ingresos
Del 01/ene./2023 Al 31/may./2023

Fecha y hora de Impresión | 06/jun./2023
09:03 a. m.

Usr: ignacio
Rep: rptEstadoPresupuestoIngresosRB_CP_2019

Rubro de Ingresos	Ingreso					Diferencia (6=5-1)
	Estimado (1)	Ampliaciones y Reducciones (2)	Modificado (3=1+2)	Devengado (4)	Recaudado (5)	
IMPUESTOS	\$0.00	\$0.00	\$0.00	\$0.00	\$0.00	0.00
CUOTAS Y APORTACIONES DE SEGURIDAD SOCIAL	\$0.00	\$0.00	\$0.00	\$0.00	\$0.00	0.00
CONTRIBUCIONES DE MEJORAS	\$0.00	\$0.00	\$0.00	\$0.00	\$0.00	0.00
DERECHOS	\$0.00	\$0.00	\$0.00	\$0.00	\$0.00	0.00
PRODUCTOS	\$0.00	\$1,826.71	\$1,826.71	\$2,433.27	\$2,433.27	2,433.27
APROVECHAMIENTOS	\$0.00	\$71,259.40	\$71,259.40	\$71,259.40	\$71,259.40	71,259.40
INGRESOS POR VENTA DE BIENES, PRESTACION DE SERVICIOS Y OTROS	\$0.00	\$0.00	\$0.00	\$0.00	\$0.00	0.00
INGRESOS PARTICIPACIONES, APORTACIONES, CONVENIOS, INCENTIVOS DERIVADOS DE LA COLABORACION FISCAL Y FONDOS DISTINTOS DE APORTACIONES TRANSFERENCIAS, ASIGNACIONES, SUBSIDIOS Y SUBVENCIONES, Y PENSIONES Y JUBILACIONES	\$30,000,000.00	\$0.00	\$30,000,000.00	\$12,383,566.83	\$12,383,566.83	-17,616,433.17
INGRESOS DERIVADOS DE FINANCIAMIENTOS	\$0.00	\$0.00	\$0.00	\$0.00	\$0.00	0.00
Total	\$30,000,000.00	\$73,086.11	\$30,073,086.11	\$12,457,259.50	\$12,457,259.50	-17,542,740.50
				Ingresos Excedentes		



TRIBUNAL ELECTORAL DEL ESTADO SAN LUIS POTOSI
SAN LUIS POTOSI

Estado Analítico de Ingresos
Del 01/ene./2023 Al 31/may./2023

Fecha y hora de Impresión | 06/jun./2023
09:03 a. m.

Usu: Ignacio
Rep: rptEstadoPresupuestoIngresosRB_CP_2019

Estado Analítico de Ingresos por Fuente de Financiamiento	Ingreso					Diferencia (6-5-1)
	Estimado (1)	Ampliaciones y Reducciones (2)	Modificado (3=1+2)	Devengado (4)	Recaudado (5)	
Ingresos del Poder Ejecutivo Federal o Estatal y de los Municipios						
IMPUESTOS	\$0.00	\$0.00	\$0.00	\$0.00	\$0.00	0.00
CUOTAS Y APORTACIONES DE SEGURIDAD SOCIAL	\$0.00	\$0.00	\$0.00	\$0.00	\$0.00	0.00
CONTRIBUCIONES DE MEJORAS	\$0.00	\$0.00	\$0.00	\$0.00	\$0.00	0.00
DERECHOS	\$0.00	\$0.00	\$0.00	\$0.00	\$0.00	0.00
PRODUCTOS	\$0.00	\$0.00	\$0.00	\$0.00	\$0.00	0.00
APROVECHAMIENTOS	\$0.00	\$71,259.40	\$71,259.40	\$71,259.40	\$71,259.40	71,259.40
PARTICIPACIONES, APORTACIONES, CONVENIOS, INCENTIVOS DERIVADOS DE LA COLABORACION FISCAL Y FONDOS DISTINTOS DE APORTACIONES	\$0.00	\$0.00	\$0.00	\$0.00	\$0.00	0.00
TRANSFERENCIAS, ASIGNACIONES, SUBSIDIOS Y SUBVENCIONES, Y PENSIONES Y JUBILACIONES	\$0.00	\$0.00	\$0.00	\$0.00	\$0.00	0.00
Ingresos de los Entes Públicos de los Poderes Legislativo y Judicial, de los Órganos Autónomos y del Sector Paraestatal o Paramunicipal, así como de las Empresas Productivas del Estado						
CUOTAS Y APORTACIONES DE SEGURIDAD SOCIAL	\$0.00	\$0.00	\$0.00	\$0.00	\$0.00	0.00
PRODUCTOS	\$0.00	\$1,826.71	\$1,826.71	\$2,433.27	\$2,433.27	2,433.27
INGRESOS POR VENTA DE BIENES, PRESTACION DE SERVICIOS Y OTROS INGRESOS	\$0.00	\$0.00	\$0.00	\$0.00	\$0.00	0.00
TRANSFERENCIAS, ASIGNACIONES, SUBSIDIOS Y SUBVENCIONES, Y PENSIONES Y JUBILACIONES	\$30,000,000.00	\$0.00	\$30,000,000.00	\$12,383,566.83	\$12,383,566.83	-17,616,433.17
Ingresos Derivados de Financiamiento						
INGRESOS DERIVADOS DE FINANCIAMIENTOS	\$0.00	\$0.00	\$0.00	\$0.00	\$0.00	0.00
Total	\$30,000,000.00	\$73,086.11	\$30,073,086.11	\$12,467,259.50	\$12,467,259.50	-17,542,740.50
Ingresos Excedentes						



TRIBUNAL ELECTORAL DEL ESTADO SAN LUIS POTOSI
SAN LUIS POTOSI

Estado Analítico de Ingresos
Del 01/ene./2023 Al 31/may./2023

Usu: ignacio
Rep: rptEstadoPresupuestoIngresosRB_CP_2019

Fecha y hora de Impresión 06/jun /2023 09:03 a. m.

LIC.VICTOR NICOLAS JUAREZ AGUILAR
PRESIDENTE DEL TRIBUNAL ELECTORAL

LIC.CESAR JESUS PORRAS FLORES
SECRETARIO EJECUTIVO



TRIBUNAL ELECTORAL DEL ESTADO SAN LUIS POTOSI
SAN LUIS POTOSI

Estado Analítico del Ejercicio del Presupuesto de Egresos

Usu: ignacio
Rep: rptEstadoPresupuestoEgresos_LUA3

Clasificación Administrativa
Del 01/ene./2023 Al 31/may./2023

Fecha y hora de Impresión | 06/jun./2023
09:04 a. m.

Concepto	Egresos					
	Aprobado	Ampliaciones / (Reducciones)	Modificado	Devengado	Pagado	Subejercicio
	1	2	3=(1+2)	4	5	6 = (3 - 4)

Sin Ramo/Dependencia

TRIBUNAL ELECTORAL DE ESTADO	\$30,000,000.00	\$0.00	\$30,000,000.00	\$10,122,612.10	\$9,541,314.06	\$19,877,387.90
Sin Ramo/Dependencia	\$30,000,000.00	\$0.00	\$30,000,000.00	\$10,122,612.10	\$9,541,314.06	\$19,877,387.90
Total del Gasto	\$30,000,000.00	\$0.00	\$30,000,000.00	\$10,122,612.10	\$9,541,314.06	\$19,877,387.90

LIC.VICTOR NICOLAS JUAREZ AGUILAR
PRESIDENTE DEL TRIBUNAL ELECTORAL

LIC.CESAR JESUS PORRAS FLORES
SECRETARIO EJECUTIVO



TRIBUNAL ELECTORAL DEL ESTADO SAN LUIS POTOSI
SAN LUIS POTOSI

Estado Analítico del Ejercicio del Presupuesto de Egresos
Clasificación Económica (por Tipo de Gasto)
| Del 01/ene./2023 Al 31/may./2023

Usu: ignacio
Rep: rptEstadoPresupuestoEgresos_CL2

Fecha y hora de Impresión | 09/jun./2023
09:04 a. m.

Concepto	Egresos					Subejercicio
	Aprobado	Ampliaciones / (Reducciones)	Modificado	Devengado	Pagado	
	1	2	3=(1+2)	4	5	6 = (3 - 4)
Gasto Corriente	\$27,500,402.00	\$0.00	\$27,500,402.00	\$10,122,612.10	\$9,541,314.06	\$17,377,789.90
Gasto de Capital	\$2,499,598.00	\$0.00	\$2,499,598.00	\$0.00	\$0.00	\$2,499,598.00
Total del Gasto	\$30,000,000.00	\$0.00	\$30,000,000.00	\$10,122,612.10	\$9,541,314.06	\$19,877,387.90

LIC.VICTOR NICOLAS JUAREZ AGUILAR

LIC.CESAR JESUS PORRAS FLORES

PRESIDENTE DEL TRIBUNAL ELECTORAL

SECRETARIO EJECUTIVO



TRIBUNAL ELECTORAL DEL ESTADO SAN LUIS POTOSI
SAN LUIS POTOSI

Estado Analítico del Ejercicio del Presupuesto de Egresos
Clasificación por Objeto del Gasto (Capítulo y Concepto)

Usu: ignacio
Rep: rptEstadoPresupuestoEgresos_CP_CTO

Fecha y hora de Impresión: 06/jun./2023
09:05 a. m.

Concepto	Egresos						Subejercicio 6 = (3 - 4)
	Aprobado	Ampliaciones / (Reducciones)	Modificado 3=(1+2)	Devengado	Pagado		
	1	2	3=(1+2)	4	5		
SERVICIOS PERSONALES							
REMUNERACIONES AL PERSONAL DE CARÁCTER PERMANENTE	\$28,602,830.00	-\$4,144.00	\$28,598,686.00	\$9,494,424.02	\$8,961,666.98	\$19,104,261.98	
REMUNERACIONES ADICIONALES Y ESPECIALES	\$15,149,473.00	-\$4,144.00	\$15,145,329.00	\$6,086,704.98	\$6,086,704.98	\$9,058,624.02	
SEGURIDAD SOCIAL	\$4,828,760.00	\$0.00	\$4,828,760.00	\$0.00	\$0.00	\$4,828,760.00	
OTRAS PRESTACIONES SOCIALES Y ECONÓMICAS	\$4,117,581.00	\$0.00	\$4,117,581.00	\$1,318,918.31	\$1,197,784.86	\$2,798,662.69	
PAGO DE ESTÍMULOS A SERVIDORES PÚBLICOS	\$2,528,800.00	\$0.00	\$2,528,800.00	\$1,056,419.93	\$644,796.34	\$1,472,380.07	
MATERIALES Y SUMINISTROS	\$1,978,216.00	\$0.00	\$1,978,216.00	\$1,032,380.80	\$1,032,380.80	\$945,835.20	
MATERIALES DE ADMINISTRACIÓN, EMISIÓN DE DOCUMENTOS Y ARTÍCULOS OFICIALES	\$205,380.00	\$0.00	\$205,380.00	\$40,761.59	\$40,761.59	\$164,618.41	
ALIMENTOS Y UTENSILIOS	\$154,380.00	-\$7,750.00	\$146,630.00	\$18,549.73	\$18,549.73	\$128,080.27	
MATERIALES Y ARTÍCULOS DE CONSTRUCCIÓN Y DE REPARACIÓN	\$10,500.00	\$2,500.00	\$13,000.00	\$11,743.19	\$11,743.19	\$1,256.81	
COMBUSTIBLES, LUBRICANTES Y ADITIVOS	\$1,500.00	\$1,000.00	\$2,500.00	\$2,348.64	\$2,348.64	\$151.36	
HERRAMIENTAS, REFACCIONES Y ACCESORIOS MENORES	\$18,500.00	\$0.00	\$18,500.00	\$858.00	\$858.00	\$17,642.00	
SERVICIOS GENERALES	\$20,500.00	\$4,250.00	\$24,750.00	\$7,262.03	\$7,262.03	\$17,487.97	
SERVICIOS BÁSICOS	\$1,191,790.00	\$4,144.00	\$1,195,934.00	\$587,426.49	\$538,885.49	\$608,507.51	
SERVICIOS DE ARRENDAMIENTO	\$144,335.00	-\$5,700.00	\$138,635.00	\$59,636.93	\$59,636.93	\$78,998.07	
SERVICIOS PROFESIONALES, CIENTÍFICOS, TÉCNICOS Y OTROS SERVICIOS	\$644,022.00	\$0.00	\$644,022.00	\$238,492.32	\$235,244.32	\$405,529.68	
SERVICIOS FINANCIEROS, BANCARIOS Y COMERCIALES	\$9,500.00	\$1,000.00	\$10,500.00	\$9,858.80	\$9,858.80	\$641.20	
SERVICIOS DE INSTALACIÓN, REPARACIÓN, MANTENIMIENTO Y CONSERVACIÓN	\$50,100.00	\$0.00	\$50,100.00	\$18,810.97	\$18,810.97	\$31,289.03	
SERVICIOS DE TRASLADOS Y VIÁTICOS	\$35,500.00	\$2,700.00	\$38,200.00	\$11,836.00	\$11,836.00	\$26,364.00	
OTROS SERVICIOS GENERALES	\$50,000.00	\$500.00	\$50,500.00	\$13,798.47	\$13,798.47	\$36,701.53	
OTROS SERVICIOS GENERALES	\$258,333.00	\$5,644.00	\$263,977.00	\$234,993.00	\$189,700.00	\$28,984.00	
Total del Gasto	\$30,000,000.00	\$0.00	\$30,000,000.00	\$10,122,612.10	\$9,541,314.06	\$19,877,387.90	



TRIBUNAL ELECTORAL DEL ESTADO SAN LUIS POTOSI
SAN LUIS POTOSI

Estado Analítico del Ejercicio del Presupuesto de Egresos
Clasificación por Objeto del Gasto (Capítulo y Concepto)

Usr: ignacio

Rep: rptEstadoPresupuestoEgresos_CP_CTO

Fecha y hora de Impresión 06/jun./2023 09:05 a. m.

Concepto	Egresos				Subejercicio	
	Aprobado	Ampliaciones / (Reducciones)	Modificado	Devengado		
1		2	3=(1+2)	4	5	6 = (3 - 4)

LIC.VICTOR NICOLAS JUAREZ AGUILAR
PRESIDENTE DEL TRIBUNAL ELECTORAL

LIC.CÉSAR JESUS PORRAS FLORES
SECRETARIO EJECUTIVO



TRIBUNAL ELECTORAL DEL ESTADO SAN LUIS POTOSI
SAN LUIS POTOSI

Estado Analítico del Ejercicio del Presupuesto de Egresos
Clasificación Funcional (Finalidad y Función)

Usr: ignacio

Rep: rptEstadoPresupuestoEgresos_FN3

Fecha y hora de Impresión: 06/jun./2023 09:05 a. m.

Concepto	Egresos						Subejercicio
	Aprobado	Ampliaciones / (Reducciones)	Modificado	Devengado	Pagado		
	1	2	3=(1+2)	4	5	6 = (3 - 4)	
GOBIERNO	\$30,000,000.00	\$0.00	\$30,000,000.00	\$10,122,612.10	\$9,541,314.06	\$19,877,387.90	
JUSTICIA	\$30,000,000.00	\$0.00	\$30,000,000.00	\$10,122,612.10	\$9,541,314.06	\$19,877,387.90	
Total del Gasto	\$30,000,000.00	\$0.00	\$30,000,000.00	\$10,122,612.10	\$9,541,314.06	\$19,877,387.90	

 LIC. VÍCTOR NICOLÁS JUÁREZ AGUILAR

PRESIDENTE DEL TRIBUNAL ELECTORAL

 LIC. CESAR JESUS PORRAS FLORES

SECRETARIO EJECUTIVO

Proyecto / Proceso
Objeto del Gasto

	Presupuesto Vigente	Ampliaciones / (Reducciones)	Presupuesto Disponible para Comprometer	Comprometido No Devengado	Presupuesto Sin Devengar	Ejercido	Pagado	Cuentas por Pagar Deuda:
--	---------------------	------------------------------	---	---------------------------	--------------------------	----------	--------	--------------------------

01 RECURSOS HUMANOS

10 RECURSOS ESTATALES BANORTE

1000	SERVICIOS PERSONALES	\$28,602,830.00	-\$4,144.00	\$28,598,686.00	\$9,494,424.02	\$19,104,261.98	\$9,494,424.02	\$8,961,666.98	\$632,757.04
1100	REMUNERACIONES AL PERSONAL DE CARÁCTER PI	\$15,149,473.00	-\$4,144.00	\$15,145,329.00	\$6,086,704.98	\$9,058,624.02	\$6,086,704.98	\$6,086,704.98	\$0.00
1130	Sueldos base al personal permanente	\$15,149,473.00	-\$4,144.00	\$15,145,329.00	\$6,086,704.98	\$9,058,624.02	\$6,086,704.98	\$6,086,704.98	\$0.00
1131	Sueldos base al personal permanente	\$9,891,995.00	-\$4,144.00	\$9,887,851.00	\$4,116,253.84	\$5,770,697.16	\$4,116,253.84	\$4,116,253.84	\$0.00
1132	COMPENSACION GARANTIZADA	\$5,258,378.00	\$0.00	\$5,258,378.00	\$1,970,451.14	\$3,287,926.86	\$1,970,451.14	\$1,970,451.14	\$0.00
1300	REMUNERACIONES ADICIONALES Y ESPECIALES	\$4,828,760.00	\$0.00	\$4,828,760.00	\$0.00	\$4,828,760.00	\$0.00	\$0.00	\$0.00
1320	Primas de vacaciones, dominical y gratificación de fin de	\$2,899,534.00	\$0.00	\$2,899,534.00	\$0.00	\$2,899,534.00	\$0.00	\$0.00	\$0.00
1321	Primas de vacaciones, dominical y gratificación de fin de	\$399,938.00	\$0.00	\$399,938.00	\$0.00	\$399,938.00	\$0.00	\$0.00	\$0.00
1323	GRATIFICACION DE FIN DE AÑO (AGUINALDO)	\$2,499,598.00	\$0.00	\$2,499,598.00	\$0.00	\$2,499,598.00	\$0.00	\$0.00	\$0.00
1340	Compensaciones	\$1,929,226.00	\$0.00	\$1,929,226.00	\$0.00	\$1,929,226.00	\$0.00	\$0.00	\$0.00
1341	Compensaciones	\$1,929,226.00	\$0.00	\$1,929,226.00	\$0.00	\$1,929,226.00	\$0.00	\$0.00	\$0.00
1400	SEGURIDAD SOCIAL	\$4,117,581.00	\$0.00	\$4,117,581.00	\$1,318,918.31	\$2,798,662.69	\$1,318,918.31	\$1,197,784.86	\$121,133.45
1410	Aportaciones de seguridad social	\$1,510,663.00	\$0.00	\$1,510,663.00	\$595,906.28	\$914,756.72	\$595,906.28	\$474,772.83	\$121,133.45
1411	Aportaciones de seguridad social	\$1,510,663.00	\$0.00	\$1,510,663.00	\$595,906.28	\$914,756.72	\$595,906.28	\$474,772.83	\$121,133.45
1420	Aportaciones a fondos de vivienda	\$994,003.00	\$0.00	\$994,003.00	\$321,595.88	\$672,407.12	\$321,595.88	\$321,595.88	\$0.00
1421	Aportaciones a fondos de vivienda	\$994,003.00	\$0.00	\$994,003.00	\$321,595.88	\$672,407.12	\$321,595.88	\$321,595.88	\$0.00
1430	Aportaciones al sistema para el retiro	\$1,240,715.00	\$0.00	\$1,240,715.00	\$401,416.15	\$839,298.85	\$401,416.15	\$401,416.15	\$0.00
1431	Aportaciones al sistema para el retiro	\$397,600.00	\$0.00	\$397,600.00	\$128,638.32	\$268,961.68	\$128,638.32	\$128,638.32	\$0.00
1432	RETIRO CESANTIA Y VEJEZ	\$843,115.00	\$0.00	\$843,115.00	\$272,777.83	\$570,337.17	\$272,777.83	\$272,777.83	\$0.00
1440	Aportaciones para seguros	\$372,200.00	\$0.00	\$372,200.00	\$0.00	\$372,200.00	\$0.00	\$0.00	\$0.00
1444	SEGURO DE GASTOS MEDICOS MAYORES	\$372,200.00	\$0.00	\$372,200.00	\$0.00	\$372,200.00	\$0.00	\$0.00	\$0.00
1500	OTRAS PRESTACIONES SOCIALES Y ECONÓMICAS	\$2,628,800.00	\$0.00	\$2,628,800.00	\$1,056,419.93	\$1,472,380.07	\$1,056,419.93	\$644,796.34	\$411,623.59
1510	Cuotas para el fondo de ahorro y fondo de trabajo	\$989,109.00	\$0.00	\$989,109.00	\$411,623.59	\$577,485.41	\$411,623.59	\$0.00	\$411,623.59
1511	Cuotas para el fondo de ahorro y fondo de trabajo	\$989,109.00	\$0.00	\$989,109.00	\$411,623.59	\$577,485.41	\$411,623.59	\$0.00	\$411,623.59
1540	Prestaciones contractuales	\$1,539,691.00	\$0.00	\$1,539,691.00	\$644,796.34	\$894,894.66	\$644,796.34	\$644,796.34	\$0.00
1541	Prestaciones contractuales	\$1,539,691.00	\$0.00	\$1,539,691.00	\$644,796.34	\$894,894.66	\$644,796.34	\$644,796.34	\$0.00
1700	PAGO DE ESTÍMULOS A SERVIDORES PÚBLICOS	\$1,978,216.00	\$0.00	\$1,978,216.00	\$1,032,380.80	\$945,835.20	\$1,032,380.80	\$1,032,380.80	\$0.00
1710	Estímulos	\$1,978,216.00	\$0.00	\$1,978,216.00	\$1,032,380.80	\$945,835.20	\$1,032,380.80	\$1,032,380.80	\$0.00
1711	Estímulos	\$1,978,216.00	\$0.00	\$1,978,216.00	\$1,032,380.80	\$945,835.20	\$1,032,380.80	\$1,032,380.80	\$0.00
	RECURSOS ESTATALES BANORTE	\$28,602,830.00	-\$4,144.00	\$28,598,686.00	\$9,494,424.02	\$19,104,261.98	\$9,494,424.02	\$8,961,666.98	\$632,757.04



Objeto del Gasto		Proyecto / Proceso	Aprobado	Ampliaciones / (Reducciones)	Presupuesto Vigente	Comprometido	Presupuesto Disponible para Comprometer	Devengado	Comprometido No Devengado	Presupuesto Sin Devengar	Ejercido	Pagado	Cuentas por Pagar Deuda
RECURSOS HUMANOS			\$28,602,830.00	-\$4,144.00	\$28,598,686.00	\$9,494,424.02	\$19,104,261.98	\$9,494,424.02	\$0.00	\$19,104,261.98	\$8,961,666.98	\$8,961,666.98	\$632,787.04
02 RECURSOS FINANCIEROS													
10 RECURSOS ESTATALES BANORTE													
2000	MATERIALES Y SUMINISTROS		\$205,380.00	\$0.00	\$205,380.00	\$40,761.59	\$164,618.41	\$40,761.59	\$0.00	\$164,618.41	\$40,761.59	\$40,761.59	\$0.00
2100	MATERIALES DE ADMINISTRACIÓN, EMISIÓN DE DO-		\$154,380.00	-\$7,750.00	\$146,630.00	\$18,649.73	\$128,080.27	\$18,649.73	\$0.00	\$128,080.27	\$18,649.73	\$18,649.73	\$0.00
2110	Materiales, útiles y equipos menores de oficina		\$57,550.00	-\$2,900.00	\$54,650.00	\$3,289.70	\$51,360.30	\$3,289.70	\$0.00	\$51,360.30	\$3,289.70	\$3,289.70	\$0.00
2111	Materiales, útiles y equipos menores de oficina		\$57,550.00	-\$2,900.00	\$54,650.00	\$3,289.70	\$51,360.30	\$3,289.70	\$0.00	\$51,360.30	\$3,289.70	\$3,289.70	\$0.00
2120	Materiales y útiles de impresión y reproducción		\$830.00	-\$500.00	\$330.00	\$0.00	\$330.00	\$0.00	\$0.00	\$330.00	\$0.00	\$0.00	\$0.00
2121	Materiales y útiles de impresión y reproducción		\$830.00	-\$500.00	\$330.00	\$0.00	\$330.00	\$0.00	\$0.00	\$330.00	\$0.00	\$0.00	\$0.00
2140	Materiales, útiles y equipos menores de tecnologías de i		\$32,500.00	-\$350.00	\$32,150.00	\$4,264.79	\$27,885.21	\$4,264.79	\$0.00	\$27,885.21	\$4,264.79	\$4,264.79	\$0.00
2141	Materiales, útiles y equipos menores de tecnologías de i		\$32,500.00	-\$350.00	\$32,150.00	\$4,264.79	\$27,885.21	\$4,264.79	\$0.00	\$27,885.21	\$4,264.79	\$4,264.79	\$0.00
2160	Material impreso e información digital		\$35,000.00	\$0.00	\$35,000.00	\$7,129.36	\$27,870.64	\$7,129.36	\$0.00	\$27,870.64	\$7,129.36	\$7,129.36	\$0.00
2151	Material impreso e información digital		\$35,000.00	\$0.00	\$35,000.00	\$7,129.36	\$27,870.64	\$7,129.36	\$0.00	\$27,870.64	\$7,129.36	\$7,129.36	\$0.00
2160	Material de limpieza		\$28,500.00	-\$4,000.00	\$24,500.00	\$3,865.88	\$20,634.12	\$3,865.88	\$0.00	\$20,634.12	\$3,865.88	\$3,865.88	\$0.00
2161	Material de limpieza		\$28,500.00	-\$4,000.00	\$24,500.00	\$3,865.88	\$20,634.12	\$3,865.88	\$0.00	\$20,634.12	\$3,865.88	\$3,865.88	\$0.00
2200	ALIMENTOS Y UTENSILIOS		\$10,500.00	\$2,500.00	\$13,000.00	\$11,743.19	\$1,256.81	\$11,743.19	\$0.00	\$1,256.81	\$11,743.19	\$11,743.19	\$0.00
2210	Productos alimenticios para personas		\$10,500.00	\$2,500.00	\$13,000.00	\$11,743.19	\$1,256.81	\$11,743.19	\$0.00	\$1,256.81	\$11,743.19	\$11,743.19	\$0.00
2211	Productos alimenticios para personas		\$10,500.00	\$2,500.00	\$13,000.00	\$11,743.19	\$1,256.81	\$11,743.19	\$0.00	\$1,256.81	\$11,743.19	\$11,743.19	\$0.00
2212	Alimentación en eventos oficiales		\$0.00	\$2,000.00	\$2,000.00	\$0.00	\$697.81	\$0.00	\$0.00	\$697.81	\$0.00	\$0.00	\$0.00
2400	MATERIALES Y ARTICULOS DE CONSTRUCCIÓN Y D		\$1,500.00	\$1,000.00	\$2,500.00	\$2,348.64	\$151.36	\$2,348.64	\$0.00	\$151.36	\$2,348.64	\$2,348.64	\$0.00
2450	Material eléctrico y electrónico		\$1,500.00	\$1,000.00	\$2,500.00	\$2,348.64	\$151.36	\$2,348.64	\$0.00	\$151.36	\$2,348.64	\$2,348.64	\$0.00
2461	Material eléctrico y electrónico		\$1,500.00	\$1,000.00	\$2,500.00	\$2,348.64	\$151.36	\$2,348.64	\$0.00	\$151.36	\$2,348.64	\$2,348.64	\$0.00
2600	COMBUSTIBLES, LUBRICANTES Y ADITIVOS		\$18,500.00	\$0.00	\$18,500.00	\$858.00	\$17,642.00	\$858.00	\$0.00	\$17,642.00	\$858.00	\$858.00	\$0.00
2610	Combustibles, lubricantes y aditivos		\$18,500.00	\$0.00	\$18,500.00	\$858.00	\$17,642.00	\$858.00	\$0.00	\$17,642.00	\$858.00	\$858.00	\$0.00
2611	Combustibles, lubricantes y aditivos		\$18,500.00	\$0.00	\$18,500.00	\$858.00	\$17,642.00	\$858.00	\$0.00	\$17,642.00	\$858.00	\$858.00	\$0.00
2900	HERRAMIENTAS, REFACCIONES Y ACCESORIOS MEI		\$20,500.00	\$4,250.00	\$24,750.00	\$7,262.03	\$17,487.97	\$7,262.03	\$0.00	\$17,487.97	\$7,262.03	\$7,262.03	\$0.00
2910	Herramientas menores		\$0.00	\$2,900.00	\$2,900.00	\$2,900.00	\$0.00	\$2,900.00	\$0.00	\$0.00	\$2,900.00	\$2,900.00	\$0.00
2911	Herramientas menores		\$0.00	\$2,900.00	\$2,900.00	\$2,900.00	\$0.00	\$2,900.00	\$0.00	\$0.00	\$2,900.00	\$2,900.00	\$0.00
2920	Refacciones y accesorios menores de edificios		\$0.00	\$1,350.00	\$1,350.00	\$1,227.01	\$122.99	\$1,227.01	\$0.00	\$122.99	\$1,227.01	\$1,227.01	\$0.00
2921	Refacciones y accesorios menores de edificios		\$0.00	\$1,350.00	\$1,350.00	\$1,227.01	\$122.99	\$1,227.01	\$0.00	\$122.99	\$1,227.01	\$1,227.01	\$0.00



Ur Ignacio
Rep: rptEstadoPresupuestoEgresos_PY_FF

TRIBUNAL ELECTORAL DEL ESTADO DE SAN LUIS POTOSÍ
SAN LUIS POTOSÍ

Estado del Ejercicio del Presupuesto de Egresos por Proyecto/Proceso - Fuente Financiamiento Al 31/may/2023

Fecha y hora de Impresión: 06/jun./2023 09:06 a. m.

Objeto del Gasto	Proyecto / Proceso	Aprobado	Ampliaciones / (Reducciones)	Presupuesto Vigente	Comprometido	Presupuesto Disponible para Comprometer	Devengado	Comprometido No Devengado	Presupuesto Sin Devengar	Ejercido	Pagado	Cuentas por Pagar Deud.
2900	Refacciones y accesorios menores de mobiliario y equip	\$10,000.00	\$0.00	\$10,000.00	\$3,135.02	\$6,864.98	\$3,135.02	\$0.00	\$6,864.98	\$3,135.02	\$3,135.02	\$0.00
2931	Refacciones y accesorios menores de mobiliario y equip	\$10,000.00	\$0.00	\$10,000.00	\$3,135.02	\$6,864.98	\$3,135.02	\$0.00	\$6,864.98	\$3,135.02	\$3,135.02	\$0.00
2960	Refacciones y accesorios menores de equipo de transpo	\$10,500.00	\$0.00	\$10,500.00	\$0.00	\$10,500.00	\$0.00	\$0.00	\$10,500.00	\$0.00	\$0.00	\$0.00
2961	Refacciones y accesorios menores de equipo de transpo	\$10,500.00	\$0.00	\$10,500.00	\$0.00	\$10,500.00	\$0.00	\$0.00	\$10,500.00	\$0.00	\$0.00	\$0.00
3000	SERVICIOS GENERALES	\$1,191,790.00	\$4,144.00	\$1,195,934.00	\$687,426.49	\$608,507.51	\$687,426.49	\$0.00	\$608,507.51	\$638,885.49	\$638,885.49	\$48,541.00
3100	SERVICIOS BÁSICOS	\$144,335.00	-\$5,700.00	\$138,635.00	\$59,636.93	\$78,998.07	\$59,636.93	\$0.00	\$78,998.07	\$59,636.93	\$59,636.93	\$0.00
3110	Energía eléctrica	\$70,000.00	\$0.00	\$70,000.00	\$23,796.00	\$46,204.00	\$23,796.00	\$0.00	\$46,204.00	\$23,796.00	\$23,796.00	\$0.00
3111	Energía eléctrica	\$70,000.00	\$0.00	\$70,000.00	\$23,796.00	\$46,204.00	\$23,796.00	\$0.00	\$46,204.00	\$23,796.00	\$23,796.00	\$0.00
3130	Agua	\$1,600.00	\$2,000.00	\$3,600.00	\$2,396.00	\$1,204.00	\$2,396.00	\$0.00	\$1,204.00	\$2,396.00	\$2,396.00	\$0.00
3131	Agua	\$1,600.00	\$2,000.00	\$3,600.00	\$2,396.00	\$1,204.00	\$2,396.00	\$0.00	\$1,204.00	\$2,396.00	\$2,396.00	\$0.00
3140	Telefonía tradicional	\$31,500.00	\$2,000.00	\$29,500.00	\$12,907.95	\$16,592.05	\$12,907.95	\$0.00	\$16,592.05	\$12,907.95	\$12,907.95	\$0.00
3141	Telefonía tradicional	\$31,500.00	\$2,000.00	\$29,500.00	\$12,907.95	\$16,592.05	\$12,907.95	\$0.00	\$16,592.05	\$12,907.95	\$12,907.95	\$0.00
3170	Servicios de acceso de internet, redes y procesamiento d	\$19,200.00	-\$1,000.00	\$18,200.00	\$5,926.00	\$12,274.00	\$5,926.00	\$0.00	\$12,274.00	\$5,926.00	\$5,926.00	\$0.00
3171	Servicios de acceso de internet, redes y procesamiento d	\$19,200.00	-\$1,000.00	\$18,200.00	\$5,926.00	\$12,274.00	\$5,926.00	\$0.00	\$12,274.00	\$5,926.00	\$5,926.00	\$0.00
3180	Servicios postales y telegráficos	\$22,035.00	\$4,700.00	\$17,335.00	\$14,610.98	\$2,724.02	\$14,610.98	\$0.00	\$2,724.02	\$14,610.98	\$14,610.98	\$0.00
3181	Servicios postales y telegráficos	\$22,035.00	\$4,700.00	\$17,335.00	\$14,610.98	\$2,724.02	\$14,610.98	\$0.00	\$2,724.02	\$14,610.98	\$14,610.98	\$0.00
3200	SERVICIOS DE ARRENDAMIENTO	\$644,022.00	\$0.00	\$644,022.00	\$238,492.32	\$405,529.68	\$238,492.32	\$0.00	\$405,529.68	\$235,244.32	\$235,244.32	\$3,248.00
3220	Arrendamiento de edificios	\$579,598.00	\$0.00	\$579,598.00	\$210,762.72	\$368,835.28	\$210,762.72	\$0.00	\$368,835.28	\$210,762.72	\$210,762.72	\$0.00
3221	Arrendamiento de edificios	\$579,598.00	\$0.00	\$579,598.00	\$210,762.72	\$368,835.28	\$210,762.72	\$0.00	\$368,835.28	\$210,762.72	\$210,762.72	\$0.00
3230	Arrendamiento de mobiliario y equipo de administración,	\$48,172.00	\$0.00	\$48,172.00	\$17,753.60	\$30,418.40	\$17,753.60	\$0.00	\$30,418.40	\$14,505.60	\$14,505.60	\$0.00
3231	Arrendamiento de mobiliario y equipo de administración,	\$48,172.00	\$0.00	\$48,172.00	\$17,753.60	\$30,418.40	\$17,753.60	\$0.00	\$30,418.40	\$14,505.60	\$14,505.60	\$0.00
3270	Arrendamiento de activos intangibles	\$16,252.00	\$0.00	\$16,252.00	\$9,976.00	\$6,276.00	\$9,976.00	\$0.00	\$6,276.00	\$9,976.00	\$9,976.00	\$0.00
3271	Arrendamiento de activos intangibles	\$16,252.00	\$0.00	\$16,252.00	\$9,976.00	\$6,276.00	\$9,976.00	\$0.00	\$6,276.00	\$9,976.00	\$9,976.00	\$0.00
3300	SERVICIOS PROFESIONALES, CIENTÍFICOS, TÉCNICOS	\$9,500.00	\$1,000.00	\$10,500.00	\$9,858.80	\$641.20	\$9,858.80	\$0.00	\$641.20	\$9,858.80	\$9,858.80	\$0.00
3310	Servicios legales, de contabilidad, auditoría y relacionad	\$4,000.00	-\$500.00	\$3,500.00	\$3,150.00	\$350.00	\$3,150.00	\$0.00	\$350.00	\$3,150.00	\$3,150.00	\$0.00
3311	Servicios legales, de contabilidad, auditoría y relacionad	\$4,000.00	-\$500.00	\$3,500.00	\$3,150.00	\$350.00	\$3,150.00	\$0.00	\$350.00	\$3,150.00	\$3,150.00	\$0.00
3360	Servicios de apoyo administrativo, reproducción, fotocopiad	\$0.00	\$1,200.00	\$1,200.00	\$1,158.84	\$41.16	\$1,158.84	\$0.00	\$41.16	\$1,158.84	\$1,158.84	\$0.00
3361	Servicios de apoyo administrativo, fotocopiado e impresk	\$0.00	\$1,200.00	\$1,200.00	\$1,158.84	\$41.16	\$1,158.84	\$0.00	\$41.16	\$1,158.84	\$1,158.84	\$0.00
3380	Servicios de vigilancia	\$5,500.00	\$300.00	\$5,800.00	\$5,549.96	\$250.04	\$5,549.96	\$0.00	\$250.04	\$5,549.96	\$5,549.96	\$0.00
3381	Servicios de vigilancia	\$5,500.00	\$300.00	\$5,800.00	\$5,549.96	\$250.04	\$5,549.96	\$0.00	\$250.04	\$5,549.96	\$5,549.96	\$0.00
3400	SERVICIOS FINANCIEROS, BANCARIOS Y COMERCIA	\$60,100.00	\$0.00	\$60,100.00	\$18,810.97	\$31,289.03	\$18,810.97	\$0.00	\$31,289.03	\$18,810.97	\$18,810.97	\$0.00
3410	Servicios financieros y bancarios	\$100.00	\$0.00	\$100.00	\$11.60	\$88.40	\$11.60	\$0.00	\$88.40	\$11.60	\$11.60	\$0.00
3411	Servicios financieros y bancarios	\$100.00	\$0.00	\$100.00	\$11.60	\$88.40	\$11.60	\$0.00	\$88.40	\$11.60	\$11.60	\$0.00



Uter Ignacio
Rep. rptEstadoPresupuestoEgresos_PY_FF

TRIBUNAL ELECTORAL DEL ESTADO DE SAN LUIS POTOSÍ
SAN LUIS POTOSÍ

Estado del Ejercicio del Presupuesto de Egresos por Proyecto/Proceso - Fuente Financiamiento Al 31/may./2023

Fecha y hora de impresión: 06/jun./2023 09:06 a. m.

Proyecto / Proceso
Objeto del Gasto

	Presupuesto Disponible para Comprometer	Comprometido	Presupuesto Vigente	Ampliaciones / (Reducciones)	Aprobado	Presupuesto No Devengado	Devengado	Presupuesto Sin Devengar	Ejercido	Pagado	Cuentas por Pagar Deud.
3450 Seguro de bienes patrimoniales	\$50,000.00	\$18,799.37	\$50,000.00	\$0.00	\$50,000.00	\$0.00	\$18,799.37	\$31,200.63	\$18,799.37	\$18,799.37	\$0.00
3451 Seguro de bienes patrimoniales	\$50,000.00	\$18,799.37	\$50,000.00	\$0.00	\$50,000.00	\$0.00	\$18,799.37	\$31,200.63	\$18,799.37	\$18,799.37	\$0.00
3500 SERVICIOS DE INSTALACIÓN, REPARACIÓN, MANTE	\$35,500.00	\$11,836.00	\$38,200.00	\$2,700.00	\$35,500.00	\$0.00	\$11,836.00	\$26,364.00	\$11,836.00	\$11,836.00	\$0.00
3510 Conservación y mantenimiento menor de inmuebles	\$12,500.00	\$0.00	\$12,000.00	-\$500.00	\$12,500.00	\$0.00	\$0.00	\$12,000.00	\$0.00	\$0.00	\$0.00
3511 Conservación y mantenimiento menor de inmuebles	\$12,500.00	\$0.00	\$12,000.00	-\$500.00	\$12,500.00	\$0.00	\$0.00	\$12,000.00	\$0.00	\$0.00	\$0.00
3520 Instalación, reparación y mantenimiento de mobiliario y e	\$0.00	\$3,016.00	\$3,200.00	\$3,200.00	\$0.00	\$0.00	\$3,016.00	\$184.00	\$3,016.00	\$3,016.00	\$0.00
3521 Instalación, reparación y mantenimiento de mobiliario y e	\$0.00	\$3,016.00	\$3,200.00	\$3,200.00	\$0.00	\$0.00	\$3,016.00	\$184.00	\$3,016.00	\$3,016.00	\$0.00
3530 Instalación, reparación y mantenimiento de equipo de có	\$4,000.00	\$0.00	\$4,000.00	\$0.00	\$4,000.00	\$0.00	\$0.00	\$4,000.00	\$0.00	\$0.00	\$0.00
3531 Instalación, reparación y mantenimiento de equipo de có	\$4,000.00	\$0.00	\$4,000.00	\$0.00	\$4,000.00	\$0.00	\$0.00	\$4,000.00	\$0.00	\$0.00	\$0.00
3550 Reparación y mantenimiento de equipo de transporte	\$12,000.00	\$4,760.00	\$12,000.00	\$0.00	\$12,000.00	\$0.00	\$4,760.00	\$7,240.00	\$4,760.00	\$4,760.00	\$0.00
3551 Reparación y mantenimiento de equipo de transporte	\$12,000.00	\$4,760.00	\$12,000.00	\$0.00	\$12,000.00	\$0.00	\$4,760.00	\$7,240.00	\$4,760.00	\$4,760.00	\$0.00
3560 Servicios de limpieza y manejo de desechos	\$2,000.00	\$0.00	\$2,000.00	\$0.00	\$2,000.00	\$0.00	\$0.00	\$2,000.00	\$0.00	\$0.00	\$0.00
3561 Servicios de limpieza y manejo de desechos	\$2,000.00	\$0.00	\$2,000.00	\$0.00	\$2,000.00	\$0.00	\$0.00	\$2,000.00	\$0.00	\$0.00	\$0.00
3590 Servicios de jardinería y fumigación	\$5,000.00	\$4,060.00	\$5,000.00	\$0.00	\$5,000.00	\$0.00	\$4,060.00	\$940.00	\$4,060.00	\$4,060.00	\$0.00
3591 Servicios de jardinería y fumigación	\$5,000.00	\$4,060.00	\$5,000.00	\$0.00	\$5,000.00	\$0.00	\$4,060.00	\$940.00	\$4,060.00	\$4,060.00	\$0.00
3700 SERVICIOS DE TRASLADOS Y VIÁTICOS	\$50,000.00	\$13,798.47	\$60,500.00	\$600.00	\$50,000.00	\$0.00	\$13,798.47	\$36,701.53	\$13,798.47	\$13,798.47	\$0.00
3710 Pasajes aéreos	\$0.00	\$3,331.00	\$3,331.00	\$3,331.00	\$0.00	\$0.00	\$3,331.00	\$0.00	\$3,331.00	\$3,331.00	\$0.00
3711 Pasajes aéreos	\$0.00	\$3,331.00	\$3,331.00	\$3,331.00	\$0.00	\$0.00	\$3,331.00	\$0.00	\$3,331.00	\$3,331.00	\$0.00
3750 Viáticos en el país	\$50,000.00	\$10,227.47	\$46,669.00	-\$3,331.00	\$50,000.00	\$0.00	\$10,227.47	\$36,441.53	\$10,227.47	\$10,227.47	\$0.00
3751 Viáticos en el país	\$50,000.00	\$10,227.47	\$46,669.00	-\$3,331.00	\$50,000.00	\$0.00	\$10,227.47	\$36,441.53	\$10,227.47	\$10,227.47	\$0.00
3790 Otros servicios de traslado y hospedaje	\$0.00	\$240.00	\$500.00	\$500.00	\$0.00	\$0.00	\$240.00	\$260.00	\$240.00	\$240.00	\$0.00
3791 Otros servicios de traslado y hospedaje	\$0.00	\$240.00	\$500.00	\$500.00	\$0.00	\$0.00	\$240.00	\$260.00	\$240.00	\$240.00	\$0.00
3900 OTROS SERVICIOS GENERALES	\$258,333.00	\$234,953.00	\$263,977.00	\$5,644.00	\$258,333.00	\$0.00	\$234,953.00	\$28,984.00	\$189,700.00	\$189,700.00	\$46,293.00
3920 Impuestos y derechos	\$4,000.00	\$2,382.00	\$4,000.00	\$0.00	\$4,000.00	\$0.00	\$2,382.00	\$1,618.00	\$2,382.00	\$2,382.00	\$0.00
3921 Impuestos y derechos	\$4,000.00	\$2,382.00	\$4,000.00	\$0.00	\$4,000.00	\$0.00	\$2,382.00	\$1,618.00	\$2,382.00	\$2,382.00	\$0.00
3950 Penas, multas, accesos y actualizaciones	\$0.00	\$5,591.00	\$5,644.00	\$5,644.00	\$0.00	\$0.00	\$5,591.00	\$53.00	\$5,591.00	\$5,591.00	\$0.00
3951 Penas, multas, accesos y actualizaciones	\$0.00	\$5,591.00	\$5,644.00	\$5,644.00	\$0.00	\$0.00	\$5,591.00	\$53.00	\$5,591.00	\$5,591.00	\$0.00
3980 Impuesto sobre nóminas y otros que se derivan de una n	\$254,333.00	\$227,020.00	\$254,333.00	\$0.00	\$254,333.00	\$0.00	\$227,020.00	\$27,313.00	\$181,727.00	\$181,727.00	\$46,293.00
3981 Impuesto sobre nóminas y otros que se derivan de una n	\$254,333.00	\$227,020.00	\$254,333.00	\$0.00	\$254,333.00	\$0.00	\$227,020.00	\$27,313.00	\$181,727.00	\$181,727.00	\$46,293.00
RECURSOS ESTATALES BANORTE	\$1,397,170.00	\$628,188.08	\$1,401,314.00	\$4,144.00	\$1,397,170.00	\$0.00	\$628,188.08	\$773,125.92	\$579,647.08	\$579,647.08	\$48,541.00
RECURSOS FINANCIEROS	\$1,397,170.00	\$628,188.08	\$1,401,314.00	\$4,144.00	\$1,397,170.00	\$0.00	\$628,188.08	\$773,125.92	\$579,647.08	\$579,647.08	\$48,541.00



TRIBUNAL ELECTORAL DEL ESTADO DE SAN LUIS POTOSÍ
SAN LUIS POTOSÍ

Estado del Ejercicio del Presupuesto de Egresos por Proyecto/Proceso - Fuente Financiamiento Al 31/may./2023

Objeto / Proceso
del Gasto

Ampliaciones / Reducciones
Aprobado

Presupuesto Vigente

Presupuesto Disponible para Comprometer

Comprometido No Devengado

Devengado

Presupuesto Sin Devengar

Ejercido

Pagado

Cuentas por Pagar Deud.

	\$30,000,000.00	\$0.00	\$30,000,000.00	\$10,122,612.10	\$19,877,387.90	\$10,122,612.10	\$0.00	\$19,877,387.90	\$9,541,314.06	\$9,541,314.06	\$651,298.04
Total Final											

LIC.VICTOR NICOLAS JUAREZ AGUILAR
PRESIDENTE DEL TRIBUNAL ELECTORAL

LIC.CESAR JESUS PORRAS FLORES
SECRETARIO EJECUTIVO

Estado Analítico del Ejercicio del Presupuesto de Egresos

Clasificación Administrativa

Del 01/ene./2023 Al 31/may./2023

Fecha y 06/jun./2023

hora de Impresión | 09:09 a. m.

Usr: ignacio

Rep: rptEstadoPresupuestoEgresos_UA3_GB_SC

Concepto	Egresos					Subejercicio
	Aprobado	Ampliaciones / (Reducciones)	Modificado	Devengado	Pagado	
	1	2	3=(1+2)	4	5	6 = (3 - 4)
ORGANOS AUTONOMOS	\$30,000,000.00	\$0.00	\$30,000,000.00	\$10,122,612.10	\$9,541,314.06	\$19,877,387.90
TOTAL DEL GASTO	\$30,000,000.00	\$0.00	\$30,000,000.00	\$10,122,612.10	\$9,541,314.06	\$19,877,387.90

LIC.VICTOR NICOLAS JUAREZ AGUILAR
PRESIDENTE DEL TRIBUNAL ELECTORAL

LIC.CESAR JESUS PORRAS FLORES
SECRETARIO EJECUTIVO



Estado Analítico del Ejercicio del Presupuesto de Egresos

Clasificación Administrativa

Del 01/ene./2023 Al 31/may./2023

Fecha y 06/jun./2023

hora de Impresión | 09:10 a. m.

Usr: ignacio
Rep: rptEstadoPresupuestoEgresos_UA3_GB_SC

Concepto	Egresos				Subejercicio	
	Aprobado	Ampliaciones / (Reducciones)	Modificado	Devengado		
1		2	3=(1+2)	4	5	6 = (3 - 4)

LIC.VICTOR NICOLAS JUAREZ AGUILAR
PRESIDENTE DEL TRIBUNAL ELECTORAL

LIC.CESAR JESUS PORRAS FLORES
SECRETARIO EJECUTIVO

Objeto del Gasto	Aprobado	Ampliación	Reducción	Modificado
1000 SERVICIOS PERSONALES	\$28,602,830.00	\$0.00	\$4,144.00	\$28,598,686.00
1100 REMUNERACIONES AL PERSONAL DE CARÁCTER PI	\$15,149,473.00	\$0.00	\$4,144.00	\$15,145,329.00
1130 Sueldos base al personal permanente	\$15,149,473.00	\$0.00	\$4,144.00	\$15,145,329.00
1131 Sueldos base al personal permanente	\$9,891,095.00	\$0.00	\$4,144.00	\$9,886,951.00
1132 COMPENSACION GARANTIZADA	\$5,258,378.00	\$0.00	\$0.00	\$5,258,378.00
1300 REMUNERACIONES ADICIONALES Y ESPECIALES	\$4,828,760.00	\$0.00	\$0.00	\$4,828,760.00
1320 Primas de vacaciones, dominical y gratificación de fin de	\$2,899,534.00	\$0.00	\$0.00	\$2,899,534.00
1321 Primas de vacaciones, dominical y gratificación de fin de	\$399,938.00	\$0.00	\$0.00	\$399,938.00
1323 GRATIFICACION DE FIN DE AÑO (AGUINALDO)	\$2,499,598.00	\$0.00	\$0.00	\$2,499,598.00
1340 Compensaciones	\$1,929,226.00	\$0.00	\$0.00	\$1,929,226.00
1341 Compensaciones	\$1,929,226.00	\$0.00	\$0.00	\$1,929,226.00
1400 SEGURIDAD SOCIAL	\$4,117,581.00	\$0.00	\$0.00	\$4,117,581.00
1410 Aportaciones de seguridad social	\$1,510,863.00	\$0.00	\$0.00	\$1,510,863.00
1411 Aportaciones de seguridad social	\$1,510,863.00	\$0.00	\$0.00	\$1,510,863.00
1420 Aportaciones a fondos de vivienda	\$994,003.00	\$0.00	\$0.00	\$994,003.00
1421 Aportaciones a fondos de vivienda	\$994,003.00	\$0.00	\$0.00	\$994,003.00
1430 Aportaciones al sistema para el retiro	\$1,240,715.00	\$0.00	\$0.00	\$1,240,715.00
1431 Aportaciones al sistema para el retiro	\$397,600.00	\$0.00	\$0.00	\$397,600.00
1432 RETIRO CESANTIA Y VEJEZ	\$843,115.00	\$0.00	\$0.00	\$843,115.00
1440 Aportaciones para seguros	\$372,200.00	\$0.00	\$0.00	\$372,200.00
1444 SEGURO DE GASTOS MEDICOS MAYORES	\$372,200.00	\$0.00	\$0.00	\$372,200.00
1500 OTRAS PRESTACIONES SOCIALES Y ECONÓMICAS	\$2,528,800.00	\$0.00	\$0.00	\$2,528,800.00
1510 Cuotas para el fondo de ahorro y fondo de trabajo	\$989,109.00	\$0.00	\$0.00	\$989,109.00
1511 Cuotas para el fondo de ahorro y fondo de trabajo	\$989,109.00	\$0.00	\$0.00	\$989,109.00
1540 Prestaciones contractuales	\$1,539,691.00	\$0.00	\$0.00	\$1,539,691.00
1541 Prestaciones contractuales	\$1,539,691.00	\$0.00	\$0.00	\$1,539,691.00
1700 PAGO DE ESTÍMULOS A SERVIDORES PÚBLICOS	\$1,978,216.00	\$0.00	\$0.00	\$1,978,216.00
1710 Estímulos	\$1,978,216.00	\$0.00	\$0.00	\$1,978,216.00
1711 Estímulos	\$1,978,216.00	\$0.00	\$0.00	\$1,978,216.00
2000 MATERIALES Y SUMINISTROS	\$205,380.00	\$8,250.00	\$8,250.00	\$205,380.00
2100 MATERIALES DE ADMINISTRACIÓN, EMISIÓN DE DO	\$154,380.00	\$0.00	\$7,750.00	\$146,630.00
2110 Materiales, útiles y equipos menores de oficina	\$57,550.00	\$0.00	\$2,900.00	\$54,650.00
2111 Materiales, útiles y equipos menores de oficina	\$57,550.00	\$0.00	\$2,900.00	\$54,650.00
2120 Materiales y útiles de impresión y reproducción	\$830.00	\$0.00	\$500.00	\$330.00
2121 Materiales y útiles de impresión y reproducción	\$830.00	\$0.00	\$500.00	\$330.00
2140 Materiales, útiles y equipos menores de tecnologías de i	\$32,500.00	\$0.00	\$350.00	\$32,150.00
2141 Materiales, útiles y equipos menores de tecnologías de i	\$32,500.00	\$0.00	\$350.00	\$32,150.00
2150 Material impreso e información digital	\$35,000.00	\$0.00	\$0.00	\$35,000.00
2151 Material impreso e información digital	\$35,000.00	\$0.00	\$0.00	\$35,000.00
2160 Material de limpieza	\$28,500.00	\$0.00	\$4,000.00	\$24,500.00
2161 Material de limpieza	\$28,500.00	\$0.00	\$4,000.00	\$24,500.00
2200 ALIMENTOS Y UTENSILIOS	\$10,500.00	\$3,000.00	\$500.00	\$13,000.00
2210 Productos alimenticios para personas	\$10,500.00	\$3,000.00	\$500.00	\$13,000.00
2211 Productos alimenticios para personas	\$10,500.00	\$1,000.00	\$500.00	\$11,000.00
2212 Alimentacion en eventos oficiales	\$0.00	\$2,000.00	\$0.00	\$2,000.00
2400 MATERIALES Y ARTÍCULOS DE CONSTRUCCIÓN Y DI	\$1,500.00	\$1,000.00	\$0.00	\$2,500.00
2460 Material eléctrico y electrónico	\$1,500.00	\$1,000.00	\$0.00	\$2,500.00
2461 Material eléctrico y electrónico	\$1,500.00	\$1,000.00	\$0.00	\$2,500.00
2600 COMBUSTIBLES, LUBRICANTES Y ADITIVOS	\$18,500.00	\$0.00	\$0.00	\$18,500.00
2610 Combustibles, lubricantes y aditivos	\$18,500.00	\$0.00	\$0.00	\$18,500.00

Objeto del Gasto		Aprobado	Ampliación	Reducción	Modificado
2611	Combustibles, lubricantes y aditivos	\$18,500.00	\$0.00	\$0.00	\$18,500.00
2900	HERRAMIENTAS, REFACCIONES Y ACCESORIOS MEI	\$20,500.00	\$4,250.00	\$0.00	\$24,750.00
2910	Herramientas menores	\$0.00	\$2,900.00	\$0.00	\$2,900.00
2911	Herramientas menores	\$0.00	\$2,900.00	\$0.00	\$2,900.00
2920	Refacciones y accesorios menores de edificios	\$0.00	\$1,350.00	\$0.00	\$1,350.00
2921	Refacciones y accesorios menores de edificios	\$0.00	\$1,350.00	\$0.00	\$1,350.00
2930	Refacciones y accesorios menores de mobiliario y equip	\$10,000.00	\$0.00	\$0.00	\$10,000.00
2931	Refacciones y accesorios menores de mobiliario y equip	\$10,000.00	\$0.00	\$0.00	\$10,000.00
2960	Refacciones y accesorios menores de equipo de transpor	\$10,500.00	\$0.00	\$0.00	\$10,500.00
2961	Refacciones y accesorios menores de equipo de transpor	\$10,500.00	\$0.00	\$0.00	\$10,500.00
3000	SERVICIOS GENERALES	\$1,191,790.00	\$19,375.00	\$15,231.00	\$1,195,934.00
3100	SERVICIOS BÁSICOS	\$144,335.00	\$2,000.00	\$7,700.00	\$138,635.00
3110	Energía eléctrica	\$70,000.00	\$0.00	\$0.00	\$70,000.00
3111	Energía eléctrica	\$70,000.00	\$0.00	\$0.00	\$70,000.00
3130	Agua	\$1,600.00	\$2,000.00	\$0.00	\$3,600.00
3131	Agua	\$1,600.00	\$2,000.00	\$0.00	\$3,600.00
3140	Telefonía tradicional	\$31,500.00	\$0.00	\$2,000.00	\$29,500.00
3141	Telefonía tradicional	\$31,500.00	\$0.00	\$2,000.00	\$29,500.00
3170	Servicios de acceso de Internet, redes y procesamiento d	\$19,200.00	\$0.00	\$1,000.00	\$18,200.00
3171	Servicios de acceso de Internet, redes y procesamiento d	\$19,200.00	\$0.00	\$1,000.00	\$18,200.00
3180	Servicios postales y telegráficos	\$22,035.00	\$0.00	\$4,700.00	\$17,335.00
3181	Servicios postales y telegráficos	\$22,035.00	\$0.00	\$4,700.00	\$17,335.00
3200	SERVICIOS DE ARRENDAMIENTO	\$644,022.00	\$0.00	\$0.00	\$644,022.00
3220	Arrendamiento de edificios	\$579,598.00	\$0.00	\$0.00	\$579,598.00
3221	Arrendamiento de edificios	\$579,598.00	\$0.00	\$0.00	\$579,598.00
3230	Arrendamiento de mobiliario y equipo de administración,	\$48,172.00	\$0.00	\$0.00	\$48,172.00
3231	Arrendamiento de mobiliario y equipo de administración,	\$48,172.00	\$0.00	\$0.00	\$48,172.00
3270	Arrendamiento de activos intangibles	\$16,252.00	\$0.00	\$0.00	\$16,252.00
3271	Arrendamiento de activos intangibles	\$16,252.00	\$0.00	\$0.00	\$16,252.00
3300	SERVICIOS PROFESIONALES, CIENTÍFICOS, TÉCNICOS Y DE	\$9,500.00	\$4,700.00	\$3,700.00	\$10,500.00
3310	Servicios legales, de contabilidad, auditoría y relacionado	\$4,000.00	\$0.00	\$500.00	\$3,500.00
3311	Servicios legales, de contabilidad, auditoría y relacionado	\$4,000.00	\$0.00	\$500.00	\$3,500.00
3360	Servicios de apoyo administrativo, traducción, fotocopiad	\$0.00	\$1,200.00	\$0.00	\$1,200.00
3361	Servicios de apoyo administrativo, fotocopiado e impresi	\$0.00	\$1,200.00	\$0.00	\$1,200.00
3380	Servicios de vigilancia	\$5,500.00	\$3,500.00	\$3,200.00	\$5,800.00
3381	Servicios de vigilancia	\$5,500.00	\$3,500.00	\$3,200.00	\$5,800.00
3400	SERVICIOS FINANCIEROS, BANCARIOS Y COMERCIA	\$50,100.00	\$0.00	\$0.00	\$50,100.00
3410	Servicios financieros y bancarios	\$100.00	\$0.00	\$0.00	\$100.00
3411	Servicios financieros y bancarios	\$100.00	\$0.00	\$0.00	\$100.00
3450	Seguro de bienes patrimoniales	\$50,000.00	\$0.00	\$0.00	\$50,000.00
3451	Seguro de bienes patrimoniales	\$50,000.00	\$0.00	\$0.00	\$50,000.00
3500	SERVICIOS DE INSTALACIÓN, REPARACIÓN, MANTE	\$35,500.00	\$3,200.00	\$500.00	\$38,200.00
3510	Conservación y mantenimiento menor de inmuebles	\$12,500.00	\$0.00	\$500.00	\$12,000.00
3511	Conservación y mantenimiento menor de inmuebles	\$12,500.00	\$0.00	\$500.00	\$12,000.00
3520	Instalación, reparación y mantenimiento de mobiliario y e	\$0.00	\$3,200.00	\$0.00	\$3,200.00
3521	Instalación, reparación y mantenimiento de mobiliario y e	\$0.00	\$3,200.00	\$0.00	\$3,200.00
3530	Instalación, reparación y mantenimiento de equipo de có	\$4,000.00	\$0.00	\$0.00	\$4,000.00
3531	Instalación, reparación y mantenimiento de equipo de có	\$4,000.00	\$0.00	\$0.00	\$4,000.00
3550	Reparación y mantenimiento de equipo de transporte	\$12,000.00	\$0.00	\$0.00	\$12,000.00
3551	Reparación y mantenimiento de equipo de transporte	\$12,000.00	\$0.00	\$0.00	\$12,000.00

Objeto del Gasto		Aprobado	Ampliación	Reducción	Modificado
3580	Servicios de limpieza y manejo de desechos	\$2,000.00	\$0.00	\$0.00	\$2,000.00
3581	Servicios de limpieza y manejo de desechos	\$2,000.00	\$0.00	\$0.00	\$2,000.00
3590	Servicios de jardinería y fumigación	\$5,000.00	\$0.00	\$0.00	\$5,000.00
3591	Servicios de jardinería y fumigación	\$5,000.00	\$0.00	\$0.00	\$5,000.00
3700	SERVICIOS DE TRASLADOS Y VIÁTICOS	\$50,000.00	\$3,831.00	\$3,331.00	\$50,500.00
3710	Pasajes aéreos	\$0.00	\$3,331.00	\$0.00	\$3,331.00
3711	Pasajes aéreos	\$0.00	\$3,331.00	\$0.00	\$3,331.00
3750	Viáticos en el país	\$50,000.00	\$0.00	\$3,331.00	\$46,669.00
3751	Viáticos en el país	\$50,000.00	\$0.00	\$3,331.00	\$46,669.00
3790	Otros servicios de traslado y hospedaje	\$0.00	\$500.00	\$0.00	\$500.00
3791	Otros servicios de traslado y hospedaje	\$0.00	\$500.00	\$0.00	\$500.00
3900	OTROS SERVICIOS GENERALES	\$258,333.00	\$5,644.00	\$0.00	\$263,977.00
3920	Impuestos y derechos	\$4,000.00	\$0.00	\$0.00	\$4,000.00
3921	Impuestos y derechos	\$4,000.00	\$0.00	\$0.00	\$4,000.00
3950	Penas, multas, accesorios y actualizaciones	\$0.00	\$5,644.00	\$0.00	\$5,644.00
3951	Penas, multas, accesorios y actualizaciones	\$0.00	\$5,644.00	\$0.00	\$5,644.00
3980	Impuesto sobre nóminas y otros que se deriven de una n	\$254,333.00	\$0.00	\$0.00	\$254,333.00
3981	Impuesto sobre nóminas y otros que se deriven de una n	\$254,333.00	\$0.00	\$0.00	\$254,333.00
5000	BIENES MUEBLES, INMUEBLES E INTANGIBLE	\$0.00	\$1,500.00	\$1,500.00	\$0.00
5400	VEHÍCULOS Y EQUIPO DE TRANSPORTE	\$0.00	\$1,500.00	\$1,500.00	\$0.00
5410	Vehículos y equipo terrestre	\$0.00	\$1,500.00	\$1,500.00	\$0.00
5411	Vehículos y equipo terrestre	\$0.00	\$1,500.00	\$1,500.00	\$0.00
Total		\$30,000,000.00	\$29,125.00	\$29,125.00	\$30,000,000.00

LIC.VÍCTOR NICOLAS JUÁREZ AGUILAR
PRESIDENTE DEL TRIBUNAL ELECTORAL

LIC.CÉSAR JESUS PORRAS FLORES
SECRETARIO EJECUTIVO



INDIVIDUAL ELECCIONAL DEL ESTADO SAN LUIS POTOSI
SAN LUIS POTOSI
Estado Analitico Mensual de Ingresos
Al 31/may./2023

Rubro de Ingreso	Presupuesto Vigente	Ene	Feb	Mar	Abr	May	Jun	Jul	Ago	Sep	Oct	Nov	Dic	Total (Vigente - total)	Diferencia (Vigente - total)
51	\$1,826.71	\$522.39	\$352.51	\$416.31	\$535.50	\$606.56	\$0.00	\$0.00	\$0.00	\$0.00	\$0.00	\$0.00	\$0.00	\$2,433.27	-\$606.56
51-01	\$1,826.71	\$522.39	\$352.51	\$416.31	\$535.50	\$606.56	\$0.00	\$0.00	\$0.00	\$0.00	\$0.00	\$0.00	\$0.00	\$2,433.27	-\$606.56
51-01-001	\$1,826.71	\$522.39	\$352.51	\$416.31	\$535.50	\$606.56	\$0.00	\$0.00	\$0.00	\$0.00	\$0.00	\$0.00	\$0.00	\$2,433.27	-\$606.56
61	\$71,259.40	\$6,828.00	\$64,431.40	\$0.00	\$0.00	\$0.00	\$0.00	\$0.00	\$0.00	\$0.00	\$0.00	\$0.00	\$0.00	\$71,259.40	\$0.00
61-02	\$71,259.40	\$6,828.00	\$64,431.40	\$0.00	\$0.00	\$0.00	\$0.00	\$0.00	\$0.00	\$0.00	\$0.00	\$0.00	\$0.00	\$71,259.40	\$0.00
61-02-01	\$71,259.40	\$6,828.00	\$64,431.40	\$0.00	\$0.00	\$0.00	\$0.00	\$0.00	\$0.00	\$0.00	\$0.00	\$0.00	\$0.00	\$71,259.40	\$0.00
91	\$30,000,000.00	\$2,383,569.00	\$2,383,569.00	\$2,383,569.00	\$2,533,543.83	\$2,599,316.00	\$0.00	\$0.00	\$0.00	\$0.00	\$0.00	\$0.00	\$0.00	\$12,383,569.83	\$17,616,433.17
91-1000	\$28,602,830.00	\$2,383,569.00	\$2,383,569.00	\$2,383,569.00	\$2,383,569.00	\$2,383,569.00	\$0.00	\$0.00	\$0.00	\$0.00	\$0.00	\$0.00	\$0.00	\$11,917,845.00	\$16,684,985.00
91-2000	\$205,380.00	\$0.00	\$0.00	\$0.00	\$51,345.00	\$17,115.00	\$0.00	\$0.00	\$0.00	\$0.00	\$0.00	\$0.00	\$0.00	\$68,460.00	\$136,920.00
91-3000	\$1,191,790.00	\$0.00	\$0.00	\$0.00	\$196,629.83	\$196,632.00	\$0.00	\$0.00	\$0.00	\$0.00	\$0.00	\$0.00	\$0.00	\$397,261.83	\$794,528.17
Total	\$30,073,068.11	\$2,390,319.39	\$2,448,392.91	\$2,383,983.31	\$2,534,079.33	\$2,599,922.06	\$0.00	\$0.00	\$0.00	\$0.00	\$0.00	\$0.00	\$0.00	\$12,457,209.50	\$17,615,858.61

 LIC.VICTOR NICOLAS JUAREZ AGUILAR
 PRESIDENTE DEL TRIBUNAL ELECTORAL

 LIC.CESAR JESUS PORRAS FLORES
 SECRETARIO EJECUTIVO

Objeto del Gasto	Presupuesto Vigente	Ene	Feb	Mar	Abr	May	Jun	Jul	Ago	Sep	Oct	Nov	Dic	Total	Diferencia (Vigente - Total)
1000 SERVICIOS PERSONALES	\$28,598,695.00	\$1,555,983.57	\$1,571,864.35	\$2,022,355.33	\$1,677,918.26	\$2,033,644.47	\$0.00	\$0.00	\$0.00	\$0.00	\$0.00	\$0.00	\$0.00	\$8,961,666.98	\$19,637,018.02
1100 REMUNERACIONES AL PERSONAL DE C	\$15,145,329.00	\$1,252,455.96	\$1,259,242.34	\$1,262,455.56	\$1,043,356.92	\$1,259,194.20	\$0.00	\$0.00	\$0.00	\$0.00	\$0.00	\$0.00	\$0.00	\$6,086,704.98	\$9,059,624.02
1130 Sueldos base al personal permanente	\$15,145,329.00	\$1,252,455.96	\$1,259,242.34	\$1,262,455.56	\$1,043,356.92	\$1,259,194.20	\$0.00	\$0.00	\$0.00	\$0.00	\$0.00	\$0.00	\$0.00	\$6,086,704.98	\$9,059,624.02
1131 Sueldos base al personal permanente	\$9,895,951.00	\$824,257.88	\$824,257.48	\$824,257.48	\$824,257.88	\$824,257.88	\$0.00	\$0.00	\$0.00	\$0.00	\$0.00	\$0.00	\$0.00	\$4,116,253.84	\$5,779,697.16
1132 COMPENSACION GARANTIZADA	\$5,255,378.00	\$438,198.08	\$437,279.90	\$438,198.08	\$219,099.04	\$437,676.04	\$0.00	\$0.00	\$0.00	\$0.00	\$0.00	\$0.00	\$0.00	\$1,970,451.14	\$3,287,926.86
1300 REMUNERACIONES ADICIONALES Y ESP	\$4,828,760.00	\$0.00	\$0.00	\$0.00	\$0.00	\$0.00	\$0.00	\$0.00	\$0.00	\$0.00	\$0.00	\$0.00	\$0.00	\$0.00	\$4,828,760.00
1320 Primas de vacaciones, dominical y gratifica	\$2,899,534.00	\$0.00	\$0.00	\$0.00	\$0.00	\$0.00	\$0.00	\$0.00	\$0.00	\$0.00	\$0.00	\$0.00	\$0.00	\$0.00	\$2,899,534.00
1321 Primas de vacaciones, dominical y gratifica	\$399,936.00	\$0.00	\$0.00	\$0.00	\$0.00	\$0.00	\$0.00	\$0.00	\$0.00	\$0.00	\$0.00	\$0.00	\$0.00	\$0.00	\$399,936.00
1323 GRATIFICACION DE FIN DE AÑO (AGUIJ)	\$1,929,226.00	\$0.00	\$0.00	\$0.00	\$0.00	\$0.00	\$0.00	\$0.00	\$0.00	\$0.00	\$0.00	\$0.00	\$0.00	\$0.00	\$1,929,226.00
1341 Compensaciones	\$1,929,226.00	\$0.00	\$0.00	\$0.00	\$0.00	\$0.00	\$0.00	\$0.00	\$0.00	\$0.00	\$0.00	\$0.00	\$0.00	\$0.00	\$1,929,226.00
1400 SEGURIDAD SOCIAL	\$4,117,981.00	\$0.00	\$123,263.07	\$487,581.85	\$121,535.13	\$485,434.81	\$0.00	\$0.00	\$0.00	\$0.00	\$0.00	\$0.00	\$0.00	\$1,197,764.96	\$2,919,796.14
1410 Aportaciones de seguridad social	\$1,510,683.00	\$0.00	\$123,263.07	\$112,359.92	\$121,535.13	\$117,614.71	\$0.00	\$0.00	\$0.00	\$0.00	\$0.00	\$0.00	\$0.00	\$474,772.83	\$1,035,910.17
1411 Aportaciones de seguridad social	\$994,003.00	\$0.00	\$0.00	\$157,950.90	\$0.00	\$163,601.58	\$0.00	\$0.00	\$0.00	\$0.00	\$0.00	\$0.00	\$0.00	\$321,595.88	\$672,407.12
1420 Aportaciones a fondos de vivienda	\$994,003.00	\$0.00	\$0.00	\$157,950.90	\$0.00	\$163,601.58	\$0.00	\$0.00	\$0.00	\$0.00	\$0.00	\$0.00	\$0.00	\$321,595.88	\$672,407.12
1421 Aportaciones a fondos de vivienda	\$1,240,715.00	\$0.00	\$0.00	\$197,206.03	\$0.00	\$163,601.58	\$0.00	\$0.00	\$0.00	\$0.00	\$0.00	\$0.00	\$0.00	\$321,595.88	\$919,119.12
1430 Aportaciones al sistema para el retiro	\$397,800.00	\$0.00	\$0.00	\$63,197.55	\$0.00	\$65,440.77	\$0.00	\$0.00	\$0.00	\$0.00	\$0.00	\$0.00	\$0.00	\$128,638.32	\$269,161.68
1431 Aportaciones al sistema para el retiro	\$843,115.00	\$0.00	\$0.00	\$134,010.48	\$0.00	\$138,767.35	\$0.00	\$0.00	\$0.00	\$0.00	\$0.00	\$0.00	\$0.00	\$272,777.83	\$570,337.17
1432 RETIRO CESANTIA Y VEJEZ	\$372,200.00	\$0.00	\$0.00	\$0.00	\$0.00	\$0.00	\$0.00	\$0.00	\$0.00	\$0.00	\$0.00	\$0.00	\$0.00	\$0.00	\$372,200.00
1440 Aportaciones para seguros	\$372,200.00	\$0.00	\$0.00	\$0.00	\$0.00	\$0.00	\$0.00	\$0.00	\$0.00	\$0.00	\$0.00	\$0.00	\$0.00	\$0.00	\$372,200.00
1444 SEGURO DE GASTOS MEDICOS MAYOR	\$372,200.00	\$0.00	\$0.00	\$0.00	\$0.00	\$0.00	\$0.00	\$0.00	\$0.00	\$0.00	\$0.00	\$0.00	\$0.00	\$0.00	\$372,200.00
1500 OTRAS PRESTACIONES SOCIALES Y EC	\$2,628,800.00	\$129,638.90	\$128,906.26	\$129,638.90	\$129,638.90	\$126,973.38	\$0.00	\$0.00	\$0.00	\$0.00	\$0.00	\$0.00	\$0.00	\$644,796.34	\$1,884,003.66
1510 Cuotas para el fondo de ahorro y fondo de	\$989,109.00	\$0.00	\$0.00	\$0.00	\$0.00	\$0.00	\$0.00	\$0.00	\$0.00	\$0.00	\$0.00	\$0.00	\$0.00	\$0.00	\$989,109.00
1511 Cuotas para el fondo de ahorro y fondo de	\$989,109.00	\$0.00	\$0.00	\$0.00	\$0.00	\$0.00	\$0.00	\$0.00	\$0.00	\$0.00	\$0.00	\$0.00	\$0.00	\$0.00	\$989,109.00
1540 Prestaciones contractuales	\$1,539,691.00	\$129,638.90	\$128,906.26	\$129,638.90	\$129,638.90	\$126,973.38	\$0.00	\$0.00	\$0.00	\$0.00	\$0.00	\$0.00	\$0.00	\$644,796.34	\$894,894.66
1541 Prestaciones contractuales	\$1,539,691.00	\$129,638.90	\$128,906.26	\$129,638.90	\$129,638.90	\$126,973.38	\$0.00	\$0.00	\$0.00	\$0.00	\$0.00	\$0.00	\$0.00	\$644,796.34	\$894,894.66
1700 PAGO DE ESTIMULOS A SERVIDORES PI	\$1,978,216.00	\$163,888.71	\$160,452.68	\$162,600.02	\$383,387.31	\$162,052.08	\$0.00	\$0.00	\$0.00	\$0.00	\$0.00	\$0.00	\$0.00	\$1,032,380.80	\$945,835.20
1710 Estimulos	\$1,978,216.00	\$163,888.71	\$160,452.68	\$162,600.02	\$383,387.31	\$162,052.08	\$0.00	\$0.00	\$0.00	\$0.00	\$0.00	\$0.00	\$0.00	\$1,032,380.80	\$945,835.20
1711 Estimulos	\$1,978,216.00	\$163,888.71	\$160,452.68	\$162,600.02	\$383,387.31	\$162,052.08	\$0.00	\$0.00	\$0.00	\$0.00	\$0.00	\$0.00	\$0.00	\$1,032,380.80	\$945,835.20
2000 MATERIALES Y SUMINISTROS	\$205,380.00	\$3,393.00	\$7,757.01	\$8,343.89	\$9,080.29	\$13,188.20	\$0.00	\$0.00	\$0.00	\$0.00	\$0.00	\$0.00	\$0.00	\$40,761.59	\$164,618.41
2100 MATERIALES DE ADMINISTRACION, EMI	\$146,630.00	\$1,883.38	\$4,912.51	\$3,973.37	\$4,301.27	\$4,473.20	\$0.00	\$0.00	\$0.00	\$0.00	\$0.00	\$0.00	\$0.00	\$15,548.73	\$131,081.27
2110 Materiales, útiles y equipos menores de ofi	\$54,650.00	\$1,621.22	\$200.02	\$376.36	\$0.00	\$1,092.10	\$0.00	\$0.00	\$0.00	\$0.00	\$0.00	\$0.00	\$0.00	\$3,289.70	\$51,360.30
2111 Materiales, útiles y equipos menores de ofi	\$54,650.00	\$1,621.22	\$200.02	\$376.36	\$0.00	\$1,092.10	\$0.00	\$0.00	\$0.00	\$0.00	\$0.00	\$0.00	\$0.00	\$3,289.70	\$51,360.30
2120 Materiales y útiles de impresión y reproduc	\$330.00	\$0.00	\$0.00	\$0.00	\$0.00	\$0.00	\$0.00	\$0.00	\$0.00	\$0.00	\$0.00	\$0.00	\$0.00	\$0.00	\$330.00
2121 Materiales y útiles de impresión y reproduc	\$330.00	\$0.00	\$0.00	\$0.00	\$0.00	\$0.00	\$0.00	\$0.00	\$0.00	\$0.00	\$0.00	\$0.00	\$0.00	\$0.00	\$330.00
2140 Materiales, útiles y equipos menores de te	\$32,150.00	\$0.00	\$1,450.01	\$900.01	\$1,914.77	\$0.00	\$0.00	\$0.00	\$0.00	\$0.00	\$0.00	\$0.00	\$0.00	\$4,264.79	\$27,885.21
2141 Materiales, útiles y equipos menores de te	\$32,150.00	\$0.00	\$1,450.01	\$900.01	\$1,914.77	\$0.00	\$0.00	\$0.00	\$0.00	\$0.00	\$0.00	\$0.00	\$0.00	\$4,264.79	\$27,885.21
2150 Material impreso e informacion digital	\$35,000.00	\$262.16	\$2,436.00	\$986.00	\$1,392.00	\$2,053.20	\$0.00	\$0.00	\$0.00	\$0.00	\$0.00	\$0.00	\$0.00	\$7,129.36	\$27,870.64
2151 Material impreso e informacion digital	\$35,000.00	\$262.16	\$2,436.00	\$986.00	\$1,392.00	\$2,053.20	\$0.00	\$0.00	\$0.00	\$0.00	\$0.00	\$0.00	\$0.00	\$7,129.36	\$27,870.64
2160 Material de impreza	\$24,500.00	\$0.00	\$826.48	\$817.00	\$894.50	\$1,327.90	\$0.00	\$0.00	\$0.00	\$0.00	\$0.00	\$0.00	\$0.00	\$3,865.88	\$20,634.12



Usr ignacio
Rpt rptAnaliticoPresupuestoEgresos

TRIBUNAL ELECTORAL DEL ESTADO DE SAN LUIS POTOSÍ

SAN LUIS POTOSÍ

Analitico Mensual de Egresos Pagados por Capítulo del Gasto al 31/may./2023

(Cuentas con Movimientos)

Fecha y hora de Impresión
05/jun./2023
09:14 a. m.

Objeto del Gasto	Presupuesto Vigente	Ene	Feb	Mar	Abr	May	Jun	Jul	Ago	Sep	Oct	Nov	Dic	Total	Diferencia (Vigente - Total)
2161 Material de limpieza	\$24,500.00	\$0.00	\$826.48	\$817.00	\$894.50	\$1,327.90	\$0.00	\$0.00	\$0.00	\$0.00	\$0.00	\$0.00	\$0.00	\$3,865.88	\$20,634.12
2200 ALIMENTOS Y UTENSILIOS	\$13,000.00	\$0.00	\$1,314.49	\$3,822.70	\$886.00	\$5,720.00	\$0.00	\$0.00	\$0.00	\$0.00	\$0.00	\$0.00	\$0.00	\$11,743.19	\$1,256.81
2210 Productos alimenticios para personas	\$11,000.00	\$0.00	\$1,314.49	\$3,822.70	\$886.00	\$4,379.00	\$0.00	\$0.00	\$0.00	\$0.00	\$0.00	\$0.00	\$0.00	\$10,402.19	\$597.81
2212 Alimentación en eventos oficiales	\$2,000.00	\$0.00	\$0.00	\$0.00	\$0.00	\$1,341.00	\$0.00	\$0.00	\$0.00	\$0.00	\$0.00	\$0.00	\$0.00	\$2,346.64	\$151.36
2400 MATERIALES Y ARTÍCULOS DE CONSTR	\$2,500.00	\$155.62	\$928.00	\$1,170.02	\$0.00	\$95.00	\$0.00	\$0.00	\$0.00	\$0.00	\$0.00	\$0.00	\$0.00	\$2,346.64	\$151.36
2461 Material eléctrico y electrónico	\$2,500.00	\$155.62	\$928.00	\$1,170.02	\$0.00	\$95.00	\$0.00	\$0.00	\$0.00	\$0.00	\$0.00	\$0.00	\$0.00	\$2,346.64	\$151.36
2600 COMBUSTIBLES, LUBRICANTES Y ADITV	\$18,500.00	\$0.00	\$0.00	\$0.00	\$858.00	\$0.00	\$0.00	\$0.00	\$0.00	\$0.00	\$0.00	\$0.00	\$0.00	\$858.00	\$17,642.00
2610 Combustibles, lubricantes y aditivos	\$18,500.00	\$0.00	\$0.00	\$0.00	\$858.00	\$0.00	\$0.00	\$0.00	\$0.00	\$0.00	\$0.00	\$0.00	\$0.00	\$858.00	\$17,642.00
2900 HERRAMIENTAS, REFACCIONES Y ACCE	\$24,750.00	\$354.00	\$602.01	\$271.00	\$3,135.02	\$2,900.00	\$0.00	\$0.00	\$0.00	\$0.00	\$0.00	\$0.00	\$0.00	\$7,262.03	\$17,487.97
2910 Herramientas menores	\$2,900.00	\$0.00	\$0.00	\$0.00	\$0.00	\$2,900.00	\$0.00	\$0.00	\$0.00	\$0.00	\$0.00	\$0.00	\$0.00	\$2,900.00	\$0.00
2911 Herramientas menores	\$1,350.00	\$354.00	\$602.01	\$271.00	\$0.00	\$2,900.00	\$0.00	\$0.00	\$0.00	\$0.00	\$0.00	\$0.00	\$0.00	\$1,227.01	\$1,222.99
2921 Refacciones y accesorios menores de edif	\$10,000.00	\$0.00	\$0.00	\$0.00	\$0.00	\$0.00	\$0.00	\$0.00	\$0.00	\$0.00	\$0.00	\$0.00	\$0.00	\$0.00	\$6,864.98
2930 Refacciones y accesorios menores de mot	\$10,000.00	\$0.00	\$0.00	\$0.00	\$0.00	\$0.00	\$0.00	\$0.00	\$0.00	\$0.00	\$0.00	\$0.00	\$0.00	\$0.00	\$6,864.98
2931 Refacciones y accesorios menores de mot	\$10,000.00	\$0.00	\$0.00	\$0.00	\$0.00	\$0.00	\$0.00	\$0.00	\$0.00	\$0.00	\$0.00	\$0.00	\$0.00	\$0.00	\$6,864.98
2960 Refacciones y accesorios menores de equ	\$10,500.00	\$0.00	\$0.00	\$0.00	\$0.00	\$0.00	\$0.00	\$0.00	\$0.00	\$0.00	\$0.00	\$0.00	\$0.00	\$0.00	\$10,500.00
2961 Refacciones y accesorios menores de equ	\$10,500.00	\$0.00	\$0.00	\$0.00	\$0.00	\$0.00	\$0.00	\$0.00	\$0.00	\$0.00	\$0.00	\$0.00	\$0.00	\$0.00	\$10,500.00
3000 SERVICIOS GENERALES	\$1,156,324.00	\$27,303.15	\$139,658.08	\$64,883.20	\$139,867.53	\$167,887.53	\$0.00	\$0.00	\$0.00	\$0.00	\$0.00	\$0.00	\$0.00	\$538,855.49	\$617,468.51
3100 SERVICIOS BÁSICOS	\$138,635.00	\$5,025.07	\$29,642.59	\$3,814.59	\$17,388.09	\$3,786.59	\$0.00	\$0.00	\$0.00	\$0.00	\$0.00	\$0.00	\$0.00	\$59,636.33	\$78,998.67
3110 Energía eléctrica	\$70,000.00	\$0.00	\$11,396.00	\$0.00	\$12,400.00	\$0.00	\$0.00	\$0.00	\$0.00	\$0.00	\$0.00	\$0.00	\$0.00	\$23,796.00	\$46,204.00
3111 Energía eléctrica	\$70,000.00	\$0.00	\$11,396.00	\$0.00	\$12,400.00	\$0.00	\$0.00	\$0.00	\$0.00	\$0.00	\$0.00	\$0.00	\$0.00	\$23,796.00	\$46,204.00
3130 Agua	\$3,600.00	\$0.00	\$1,197.00	\$0.00	\$1,198.00	\$0.00	\$0.00	\$0.00	\$0.00	\$0.00	\$0.00	\$0.00	\$0.00	\$2,396.00	\$1,204.00
3131 Agua	\$3,600.00	\$0.00	\$1,197.00	\$0.00	\$1,199.00	\$0.00	\$0.00	\$0.00	\$0.00	\$0.00	\$0.00	\$0.00	\$0.00	\$2,396.00	\$1,204.00
3140 Telefonía tradicional	\$29,500.00	\$2,581.59	\$2,581.59	\$2,581.59	\$2,581.59	\$2,581.59	\$0.00	\$0.00	\$0.00	\$0.00	\$0.00	\$0.00	\$0.00	\$12,907.95	\$16,592.05
3141 Telefonía tradicional	\$29,500.00	\$2,581.59	\$2,581.59	\$2,581.59	\$2,581.59	\$2,581.59	\$0.00	\$0.00	\$0.00	\$0.00	\$0.00	\$0.00	\$0.00	\$12,907.95	\$16,592.05
3170 Servicios de acceso de Internet, redes y pr	\$18,200.00	\$1,185.00	\$1,186.00	\$1,185.00	\$1,185.00	\$1,185.00	\$0.00	\$0.00	\$0.00	\$0.00	\$0.00	\$0.00	\$0.00	\$5,926.00	\$12,274.00
3171 Servicios de acceso de Internet, redes y pr	\$18,200.00	\$1,185.00	\$1,186.00	\$1,185.00	\$1,185.00	\$1,185.00	\$0.00	\$0.00	\$0.00	\$0.00	\$0.00	\$0.00	\$0.00	\$5,926.00	\$12,274.00
3180 Servicios postales y telegráficos	\$17,335.00	\$1,258.48	\$13,282.00	\$48.00	\$22.50	\$0.00	\$0.00	\$0.00	\$0.00	\$0.00	\$0.00	\$0.00	\$0.00	\$14,610.98	\$2,724.02
3181 Servicios postales y telegráficos	\$17,335.00	\$1,258.48	\$13,282.00	\$48.00	\$22.50	\$0.00	\$0.00	\$0.00	\$0.00	\$0.00	\$0.00	\$0.00	\$0.00	\$14,610.98	\$2,724.02
3200 SERVICIOS DE ARRENDAMIENTO	\$644,922.00	\$1,113.60	\$52,690.68	\$56,338.68	\$65,914.68	\$55,938.68	\$0.00	\$0.00	\$0.00	\$0.00	\$0.00	\$0.00	\$0.00	\$225,244.32	\$419,677.68
3220 Arrendamiento de edificios	\$579,598.00	\$0.00	\$52,690.68	\$52,690.68	\$52,690.68	\$52,690.68	\$0.00	\$0.00	\$0.00	\$0.00	\$0.00	\$0.00	\$0.00	\$210,762.72	\$368,835.28
3221 Arrendamiento de edificios	\$579,598.00	\$0.00	\$52,690.68	\$52,690.68	\$52,690.68	\$52,690.68	\$0.00	\$0.00	\$0.00	\$0.00	\$0.00	\$0.00	\$0.00	\$210,762.72	\$368,835.28
3230 Arrendamiento de mobiliario y equipo de a	\$48,172.00	\$1,113.60	\$3,248.00	\$3,648.00	\$3,248.00	\$3,248.00	\$0.00	\$0.00	\$0.00	\$0.00	\$0.00	\$0.00	\$0.00	\$14,505.60	\$33,666.40
3231 Arrendamiento de mobiliario y equipo de a	\$48,172.00	\$1,113.60	\$3,248.00	\$3,648.00	\$3,248.00	\$3,248.00	\$0.00	\$0.00	\$0.00	\$0.00	\$0.00	\$0.00	\$0.00	\$14,505.60	\$33,666.40
3270 Arrendamiento de activos intangibles	\$16,252.00	\$0.00	\$0.00	\$0.00	\$9,976.00	\$0.00	\$0.00	\$0.00	\$0.00	\$0.00	\$0.00	\$0.00	\$0.00	\$9,976.00	\$6,276.00
3271 Arrendamiento de activos intangibles	\$16,252.00	\$0.00	\$0.00	\$0.00	\$9,976.00	\$0.00	\$0.00	\$0.00	\$0.00	\$0.00	\$0.00	\$0.00	\$0.00	\$9,976.00	\$6,276.00
3300 SERVICIOS PROFESIONALES, CIENTÍFIC	\$10,500.00	\$4,308.84	\$0.00	\$0.00	\$5,448.96	\$0.00	\$0.00	\$0.00	\$0.00	\$0.00	\$0.00	\$0.00	\$0.00	\$9,858.80	\$641.20

INDIVIDUAL ELEG IURAL DEL ES IADU SAN LUIS FU IUSI
SAN LUIS POTOSI
Analitico Mensual de Egresos Pagados por Capitulo del Gasto al 31/may./2023
 (Cuentas con Movimientos)

Fecha y hora de Impresión 06Jun/2023 09:14 a.m.

Objeto del Gasto	Presupuesto Vigente	Ene	Feb	Mar	Abr	May	Jun	Jul	Ago	Sep	Oct	Nov	Dic	Total	Diferencia (Vigente - Total)
3310 Servicios legales, de contabilidad, auditoría	\$3,500.00	\$3,150.00	\$0.00	\$0.00	\$0.00	\$0.00	\$0.00	\$0.00	\$0.00	\$0.00	\$0.00	\$0.00	\$0.00	\$3,150.00	\$350.00
3311 Servicios legales, de contabilidad, auditoría	\$3,500.00	\$3,150.00	\$0.00	\$0.00	\$0.00	\$0.00	\$0.00	\$0.00	\$0.00	\$0.00	\$0.00	\$0.00	\$0.00	\$3,150.00	\$350.00
3360 Servicios de apoyo administrativo, traducido	\$1,200.00	\$1,158.84	\$0.00	\$0.00	\$0.00	\$0.00	\$0.00	\$0.00	\$0.00	\$0.00	\$0.00	\$0.00	\$0.00	\$1,158.84	\$41.16
3361 Servicios de apoyo administrativo, fotocopiado	\$1,200.00	\$1,158.84	\$0.00	\$0.00	\$0.00	\$0.00	\$0.00	\$0.00	\$0.00	\$0.00	\$0.00	\$0.00	\$0.00	\$1,158.84	\$41.16
3380 Servicios de vigilancia	\$5,800.00	\$0.00	\$0.00	\$0.00	\$5,549.96	\$0.00	\$0.00	\$0.00	\$0.00	\$0.00	\$0.00	\$0.00	\$0.00	\$5,549.96	\$250.04
3381 Servicios de vigilancia	\$5,800.00	\$0.00	\$0.00	\$0.00	\$5,549.96	\$0.00	\$0.00	\$0.00	\$0.00	\$0.00	\$0.00	\$0.00	\$0.00	\$5,549.96	\$250.04
3400 SERVICIOS FINANCIEROS, BANCARIOS	\$50,100.00	\$8,997.64	\$0.00	\$663.93	\$5.80	\$9,233.60	\$0.00	\$0.00	\$0.00	\$0.00	\$0.00	\$0.00	\$0.00	\$18,810.97	\$31,289.03
3410 Servicios financieros y bancarios	\$100.00	\$0.00	\$0.00	\$5.80	\$5.80	\$0.00	\$0.00	\$0.00	\$0.00	\$0.00	\$0.00	\$0.00	\$0.00	\$11.60	\$88.40
3411 Servicios financieros y bancarios	\$100.00	\$0.00	\$0.00	\$5.80	\$5.80	\$0.00	\$0.00	\$0.00	\$0.00	\$0.00	\$0.00	\$0.00	\$0.00	\$11.60	\$88.40
3450 Seguro de bienes patrimoniales	\$50,000.00	\$8,997.64	\$0.00	\$658.13	\$0.00	\$9,233.60	\$0.00	\$0.00	\$0.00	\$0.00	\$0.00	\$0.00	\$0.00	\$18,799.37	\$31,200.63
3451 Seguro de bienes patrimoniales	\$50,000.00	\$8,997.64	\$0.00	\$658.13	\$0.00	\$9,233.60	\$0.00	\$0.00	\$0.00	\$0.00	\$0.00	\$0.00	\$0.00	\$18,799.37	\$31,200.63
3500 SERVICIOS DE INSTALACIÓN, REPARACIÓN	\$38,200.00	\$3,155.00	\$2,030.00	\$3,271.00	\$130.00	\$4,256.00	\$0.00	\$0.00	\$0.00	\$0.00	\$0.00	\$0.00	\$0.00	\$11,836.00	\$26,364.00
3510 Conservación y mantenimiento menor de bienes	\$12,000.00	\$0.00	\$0.00	\$0.00	\$0.00	\$0.00	\$0.00	\$0.00	\$0.00	\$0.00	\$0.00	\$0.00	\$0.00	\$0.00	\$12,000.00
3511 Conservación y mantenimiento menor de bienes	\$12,000.00	\$0.00	\$0.00	\$0.00	\$0.00	\$0.00	\$0.00	\$0.00	\$0.00	\$0.00	\$0.00	\$0.00	\$0.00	\$0.00	\$12,000.00
3550 Instalación, reparación y mantenimiento de bienes	\$3,200.00	\$0.00	\$0.00	\$3,016.00	\$0.00	\$0.00	\$0.00	\$0.00	\$0.00	\$0.00	\$0.00	\$0.00	\$0.00	\$3,016.00	\$184.00
3521 Instalación, reparación y mantenimiento de bienes	\$3,200.00	\$0.00	\$0.00	\$3,016.00	\$0.00	\$0.00	\$0.00	\$0.00	\$0.00	\$0.00	\$0.00	\$0.00	\$0.00	\$3,016.00	\$184.00
3530 Instalación, reparación y mantenimiento de bienes	\$4,000.00	\$0.00	\$0.00	\$0.00	\$0.00	\$0.00	\$0.00	\$0.00	\$0.00	\$0.00	\$0.00	\$0.00	\$0.00	\$0.00	\$4,000.00
3531 Instalación, reparación y mantenimiento de bienes	\$4,000.00	\$0.00	\$0.00	\$0.00	\$0.00	\$0.00	\$0.00	\$0.00	\$0.00	\$0.00	\$0.00	\$0.00	\$0.00	\$0.00	\$4,000.00
3550 Reparación y mantenimiento de equipo de bienes	\$12,000.00	\$125.00	\$0.00	\$255.00	\$130.00	\$4,250.00	\$0.00	\$0.00	\$0.00	\$0.00	\$0.00	\$0.00	\$0.00	\$4,760.00	\$7,240.00
3551 Reparación y mantenimiento de equipo de bienes	\$12,000.00	\$125.00	\$0.00	\$255.00	\$130.00	\$4,250.00	\$0.00	\$0.00	\$0.00	\$0.00	\$0.00	\$0.00	\$0.00	\$4,760.00	\$7,240.00
3580 Servicios de limpieza y manejo de desechos	\$2,000.00	\$0.00	\$0.00	\$0.00	\$0.00	\$0.00	\$0.00	\$0.00	\$0.00	\$0.00	\$0.00	\$0.00	\$0.00	\$0.00	\$2,000.00
3581 Servicios de limpieza y manejo de desechos	\$2,000.00	\$0.00	\$0.00	\$0.00	\$0.00	\$0.00	\$0.00	\$0.00	\$0.00	\$0.00	\$0.00	\$0.00	\$0.00	\$0.00	\$2,000.00
3590 Servicios de jardinería y fumigación	\$5,000.00	\$2,030.00	\$2,030.00	\$0.00	\$0.00	\$0.00	\$0.00	\$0.00	\$0.00	\$0.00	\$0.00	\$0.00	\$0.00	\$4,060.00	\$940.00
3591 Servicios de jardinería y fumigación	\$5,000.00	\$2,030.00	\$2,030.00	\$0.00	\$0.00	\$0.00	\$0.00	\$0.00	\$0.00	\$0.00	\$0.00	\$0.00	\$0.00	\$4,060.00	\$940.00
3700 SERVICIOS DE TRASLADOS Y VIÁTICOS	\$50,500.00	\$3,411.00	\$6,765.81	\$0.00	\$1,382.00	\$2,239.66	\$0.00	\$0.00	\$0.00	\$0.00	\$0.00	\$0.00	\$0.00	\$13,798.47	\$36,701.53
3710 Pasajes aéreos	\$3,331.00	\$3,331.00	\$0.00	\$0.00	\$0.00	\$0.00	\$0.00	\$0.00	\$0.00	\$0.00	\$0.00	\$0.00	\$0.00	\$3,331.00	\$0.00
3711 Pasajes aéreos	\$3,331.00	\$3,331.00	\$0.00	\$0.00	\$0.00	\$0.00	\$0.00	\$0.00	\$0.00	\$0.00	\$0.00	\$0.00	\$0.00	\$3,331.00	\$0.00
3750 Viáticos en el país	\$46,669.00	\$0.00	\$6,605.81	\$0.00	\$1,382.00	\$2,239.66	\$0.00	\$0.00	\$0.00	\$0.00	\$0.00	\$0.00	\$0.00	\$10,227.47	\$36,441.53
3751 Viáticos en el país	\$46,669.00	\$0.00	\$6,605.81	\$0.00	\$1,382.00	\$2,239.66	\$0.00	\$0.00	\$0.00	\$0.00	\$0.00	\$0.00	\$0.00	\$10,227.47	\$36,441.53
3790 Otros servicios de traslado y hospedaje	\$500.00	\$80.00	\$160.00	\$0.00	\$0.00	\$0.00	\$0.00	\$0.00	\$0.00	\$0.00	\$0.00	\$0.00	\$0.00	\$240.00	\$260.00
3791 Otros servicios de traslado y hospedaje	\$500.00	\$80.00	\$160.00	\$0.00	\$0.00	\$0.00	\$0.00	\$0.00	\$0.00	\$0.00	\$0.00	\$0.00	\$0.00	\$240.00	\$260.00
3800 OTROS SERVICIOS GENERALES	\$263,877.00	\$2,382.00	\$46,492.00	\$0.00	\$49,597.00	\$92,226.00	\$0.00	\$0.00	\$0.00	\$0.00	\$0.00	\$0.00	\$0.00	\$189,700.00	\$74,177.00
3920 Impuestos y derechos	\$4,000.00	\$2,382.00	\$0.00	\$0.00	\$0.00	\$0.00	\$0.00	\$0.00	\$0.00	\$0.00	\$0.00	\$0.00	\$0.00	\$2,382.00	\$1,618.00
3921 Impuestos y derechos	\$4,000.00	\$2,382.00	\$0.00	\$0.00	\$0.00	\$0.00	\$0.00	\$0.00	\$0.00	\$0.00	\$0.00	\$0.00	\$0.00	\$2,382.00	\$1,618.00
3950 Penas, multas, accesorios y actualizaciones	\$5,644.00	\$0.00	\$0.00	\$0.00	\$4,144.00	\$1,447.00	\$0.00	\$0.00	\$0.00	\$0.00	\$0.00	\$0.00	\$0.00	\$5,591.00	\$53.00
3951 Penas, multas, accesorios y actualizaciones	\$5,644.00	\$0.00	\$0.00	\$0.00	\$4,144.00	\$1,447.00	\$0.00	\$0.00	\$0.00	\$0.00	\$0.00	\$0.00	\$0.00	\$5,591.00	\$53.00
3980 Impuesto sobre nóminas y otros que se de	\$254,333.00	\$0.00	\$46,492.00	\$0.00	\$45,453.00	\$90,782.00	\$0.00	\$0.00	\$0.00	\$0.00	\$0.00	\$0.00	\$0.00	\$181,727.00	\$72,606.00
3981 Impuesto sobre nóminas y otros que se de	\$254,333.00	\$0.00	\$46,492.00	\$0.00	\$45,453.00	\$90,782.00	\$0.00	\$0.00	\$0.00	\$0.00	\$0.00	\$0.00	\$0.00	\$181,727.00	\$72,606.00
5000 BIENES MUEBLES, INMUEBLES E IN	\$0.00	\$1,500.00	\$0.00	-\$1,500.00	\$0.00	\$0.00	\$0.00	\$0.00	\$0.00	\$0.00	\$0.00	\$0.00	\$0.00	\$0.00	\$0.00
5400 VEHICULOS Y EQUIPO DE TRANSPORTE	\$0.00	\$1,500.00	\$0.00	-\$1,500.00	\$0.00	\$0.00	\$0.00	\$0.00	\$0.00	\$0.00	\$0.00	\$0.00	\$0.00	\$0.00	\$0.00



Objeto del Gasto	Presupuesto Vigente	Ene												Dic	Total	Diferencia (Vigente - Total)
		Ene	Feb	Mar	Abr	May	Jun	Jul	Ago	Sep	Oct	Nov				
5410 Vehículos y equipo terrestre	\$0.00	\$1,500.00	\$0.00	-\$1,500.00	\$0.00	\$0.00	\$0.00	\$0.00	\$0.00	\$0.00	\$0.00	\$0.00	\$0.00	\$0.00	\$0.00	\$0.00
5411 Vehículos y equipo terrestre	\$0.00	\$1,500.00	\$0.00	-\$1,500.00	\$0.00	\$0.00	\$0.00	\$0.00	\$0.00	\$0.00	\$0.00	\$0.00	\$0.00	\$0.00	\$0.00	\$0.00
Total	\$30,000,000.00	\$1,597,175.72	\$1,819,490.44	\$2,093,187.62	\$1,826,566.08	\$2,214,490.20	\$0.00	\$0.00	\$0.00	\$0.00	\$0.00	\$0.00	\$0.00	\$0.00	\$0.00	\$30,455,685.94

LIC. VICTOR NICOLAS JUAREZ AGUILAR
PRESIDENTE DEL TRIBUNAL ELECTORAL

LIC. CESAR JESUS PORRAS FLORES
SECRETARIO EJECUTIVO

3.-INFORMACIÓN PROGRAMÁTICA





TRIBUNAL ELECTORAL DEL ESTADO SAN LUIS POTOSI
SAN LUIS POTOSI

Gasto por Categoría Programática
 Del 01/ene./2023 Al 31/may./2023

Usu: ignacio
 Rep: rptEstadoPresupuestoEgresos_PC

Fecha y hora de Impresión 06/jun./2023
 09:20 a. m.

Programas	Concepto	Egresos					Subejercicio
		Aprobado	Ampliaciones / (Reducciones)	Modificado	Devengado	Pagado	
		1	2	3=(1+2)	4	5	6 = (3 - 4)
Desempeño de las Funciones		\$30,000,000.00	\$0.00	\$30,000,000.00	\$10,122,612.10	\$9,541,314.06	\$19,877,387.90
Prestación de Servicios Públicos		\$30,000,000.00	\$0.00	\$30,000,000.00	\$10,122,612.10	\$9,541,314.06	\$19,877,387.90
Total del Gasto							

 LIC.VICTOR NICOLAS JUAREZ AGUILAR
 PRESIDENTE DEL TRIBUNAL ELECTORAL

 LIC.CESAR JESUS PORRAS FLORES
 SECRETARIO EJECUTIVO



INFORME PROGRAMAS Y PROYECTOS DE INVERSIÓN
DEL 1 DE ENERO AL 31 DE MAYO DE 2023

NO APLICA

En cumplimiento a lo dispuesto por los artículos 16,19 fracción IV,40,46,47,48,51,56 y 58 de la Ley General de Contabilidad Gubernamental en relación a Programas y Proyectos de Inversión, se manifiesta que el Tribunal Electoral del Estado de San Luis Potosí al 31 de mayo de 2023, no ha llevado acciones de programas y proyectos de inversión, como lo son erogaciones de gasto de capital destinado a obra pública e infraestructura, en consecuencia no es aplicable el informe que se menciona. Lo anterior, de conformidad con lo establecido en el Manual de Contabilidad Gubernamental emitido por el CONAC en el Capítulo VII de los Estados e Informes Contables, Presupuestarios Programáticos y de los indicadores de Postura Fiscal.

LIC. VÍCTOR NICOLAS JUÁREZ AGUILAR

PRESIDENTE DEL TRIBUNAL ELECTORAL

LIC. CÉSAR JESÚS PORRAS FLORES

SECRETARIO EJECUTIVO

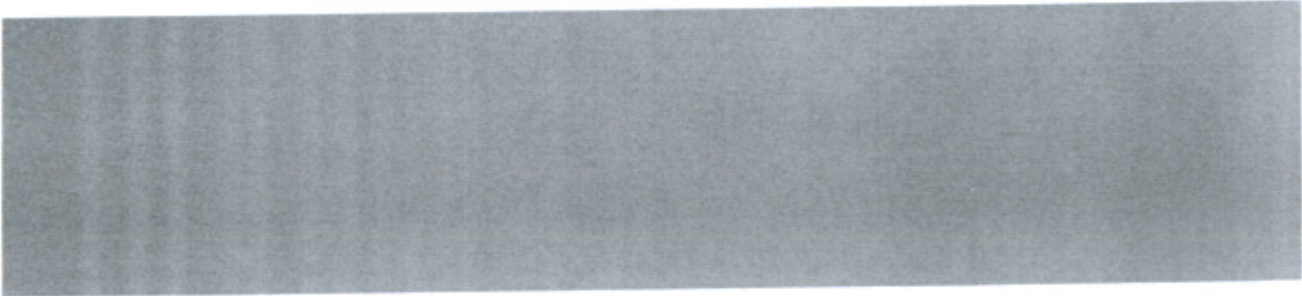

4.-ANEXOS

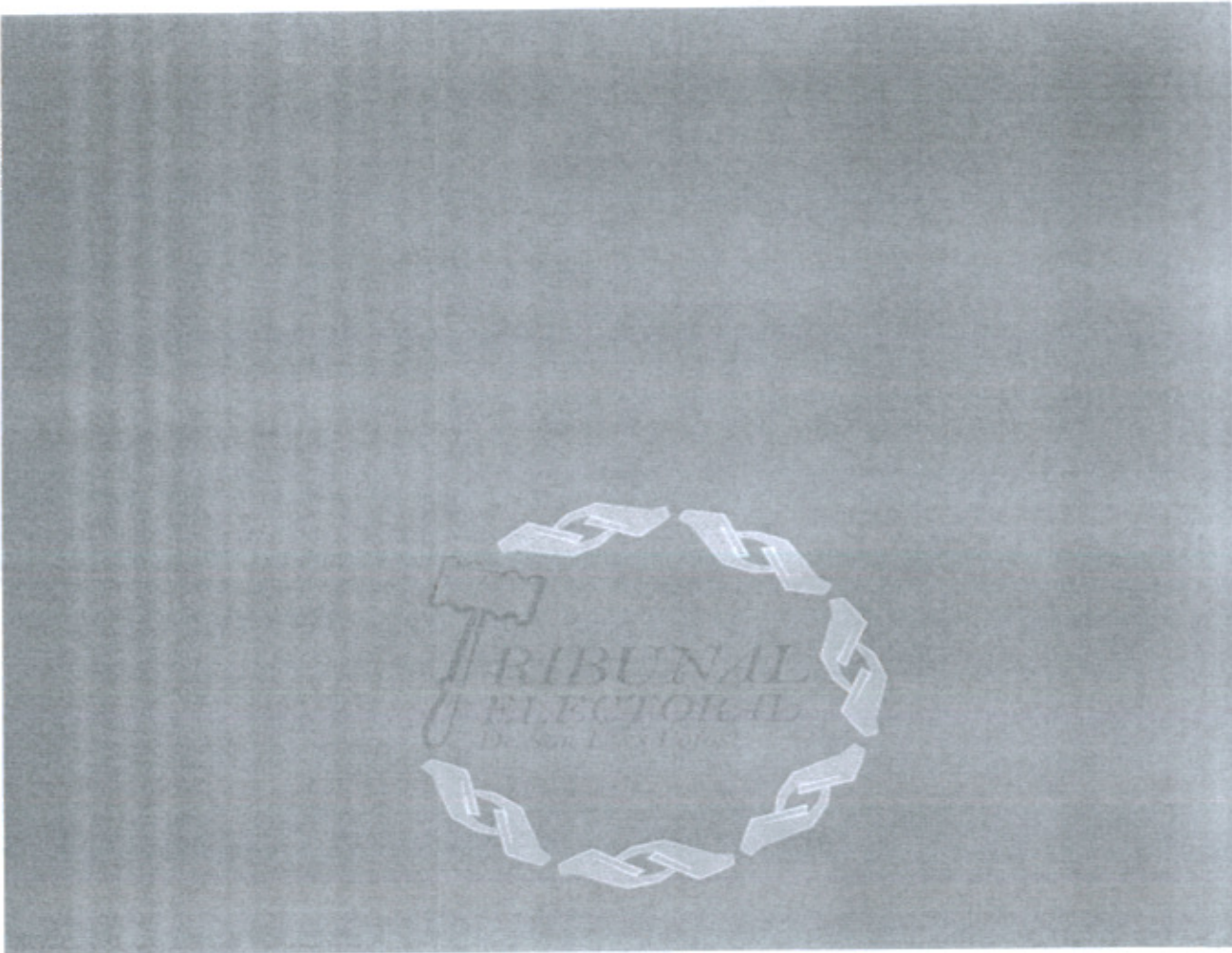



TRIBUNAL ELECTORAL DEL ESTADO SAN LUIS POTOSI
SAN LUIS POTOSI

Informe sobre Pasivos Contingentes

al 31/may./2023

Usu: ignacio
Rep: rptPasivosContingentes

Fecha y hora de Impresión | 06/jun./2023
09:24 a. m.

"En Cumplimiento a lo dispuesto en los artículos 46, Fracción I, Inciso f), y 52 de la Ley General de Contabilidad Gubernamental y de conformidad con lo establecido en el Capítulo VII, Numeral, II, Inciso h) del Manual de Contabilidad Gubernamental emitido por el CONAC, el Ente Público informa lo siguiente:"

SIN INFORMACIÓN QUE
REVELAR

"Bajo protesta de decir verdad declaramos que los Estados Financieros y sus notas, son razonablemente correctos y son responsabilidad del emisor".

LIC.VICTOR NICOLAS JUÁREZ AGUILAR

PRESIDENTE DEL TRIBUNAL ELECTORAL

LIC.CÉSAR JESUS PORRAS FLORES

SECRETARIO EJECUTIVO



TRIBUNAL ELECTORAL DEL ESTADO SAN LUIS POTOSI
SAN LUIS POTOSI
Endeudamiento Neto

Del 01/ene./2023 Al 31/may./2023

Usu: ignacio
Rep: rptEndeudamientoNeto

Fecha y hora de Impresión | 06/jun./2023
09:25 a. m.

Identificación de Crédito o Instrumento	Contratación/Colocación	Amortización	Endeudamiento Neto
	A	B	C=A-B
Créditos Bancarios			
Total Créditos Bancarios	\$0.00	\$0.00	\$0.00
Otros Instrumentos de Deuda			
Total Otros Instrumentos de Deuda	\$0.00	\$0.00	\$0.00
Total	\$0.00	\$0.00	\$0.00

LIC.VICTOR NICOLAS JUÁREZ AGUILAR

PRESIDENTE DEL TRIBUNAL ELECTORAL

LIC.CÉSAR JESUS PORRAS FLORES

SECRETARIO EJECUTIVO



TRIBUNAL ELECTORAL DEL ESTADO SAN LUIS POTOSI
SAN LUIS POTOSI

Intereses de la Deuda

Del 01/ene./2023 Al 31/may./2023

Usu: ignacio

Rep: rptInteresdeLaDeuda

Fecha y hora de Impresión | 06/jun./2023
09:25 a. m.

Identificación de Crédito o Instrumento	Devengado	Pagado
Créditos Bancarios		
Total de Intereses de Créditos Bancarios	\$0.00	\$0.00
Otros Instrumentos de Deuda		
Total de Intereses de Otros Instrumentos de Deuda	\$0.00	\$0.00
Total	\$0.00	\$0.00

LIC.VICTOR NICOLAS JUÁREZ AGUILAR

PRESIDENTE DEL TRIBUNAL ELECTORAL

LIC.CÉSAR JESUS PORRAS FLORES

SECRETARIO EJECUTIVO



TRIBUNAL ELECTORAL DEL ESTADO SAN LUIS POTOSI
SAN LUIS POTOSI

Indicadores de Postura Fiscal

del 01/ene./2023 al 31/may./2023

(Cifras en pesos)

Usu: ignacio
Rep: rptIndicadoresPosturaFiscal

Fecha y hora de Impresión | 06/jun./2023
09:26 a. m.

Concepto	Estimado / Aprobado	Devengado	Recaudado / Pagado
I. Ingresos Presupuestarios (I=1+2)	\$30,000,000.00	\$12,457,259.50	\$12,457,259.50
1. Ingresos del Gobierno de la Entidad Federativa	\$30,000,000.00	\$12,457,259.50	\$12,457,259.50
2. Ingresos del Sector Paraestatal	\$0.00	\$0.00	\$0.00
II. Egresos Presupuestarios (II=3+4)	\$30,000,000.00	\$10,122,612.10	\$9,541,314.06
3. Egresos del Gobierno de la Entidad Federativa	\$30,000,000.00	\$10,122,612.10	\$9,541,314.06
4. Egresos del Sector Paraestatal	\$0.00	\$0.00	\$0.00
III. Balance Presupuestario (Superávit o Déficit) (III = I - II)	\$0.00	\$2,334,647.40	\$2,915,945.44

Concepto	Estimado / Aprobado	Devengado	Recaudado / Pagado
III. Balance Presupuestario (Superávit o Déficit)	\$0.00	\$2,334,647.40	\$2,915,945.44
IV. Intereses, Comisiones y Gastos de la Deuda	\$0.00	\$0.00	\$0.00
V. Balance Primario (Superávit o Déficit) (V= III + IV)	\$0.00	\$2,334,647.40	\$2,915,945.44

Concepto	Estimado / Aprobado	Devengado	Recaudado / Pagado
A. Financiamiento	\$0.00	\$0.00	\$0.00
B. Amortización de la deuda	\$0.00	\$0.00	\$0.00
C. Financiamiento Neto	\$0.00	\$0.00	\$0.00

LIC.VICTOR NICOLAS JUÁREZ AGUILAR
PRESIDENTE DEL TRIBUNAL ELECTORAL

LIC.CESAR JESUS PORRAS FLORES
SECRETARIO EJECUTIVO



TRIBUNAL ELECTORAL DEL ESTADO DE SAN LUIS POTOSÍ
RESUMEN RELACIÓN DE BIENES MUEBLES AL 31 DE MAYO DE 2023

CUENTA	DESCRIPCIÓN	VALOR EN LIBROS
1241-01-001	DONACIONES	\$ 235.00
1241-1-5111	MUEBLES DE OFICINA Y ESTANTERÍA	\$ 219,958.00
1241-2-5121	MUEBLES EXCEPTO OFICINA Y ESTANTERÍA	\$ 8,077.98
1241-3-5151	EQUIPO DE COMPUTO	\$ 1,047,029.23
1241-9-5191	OTROS MOBILIARIOS Y EQUIPOS DE ADMINISTRACIÓN	\$ 53,740.44
1242-1-5211	EQUIPOS Y APARATOS AUDIOVISUALES	\$ 25,085.00
1242-3-01	CAMARAS FOTOGRAFICAS Y DE VIDEO	\$ 7,799.00
1242-3-5231	CAMARAS FOTOGRAFICAS Y DE VIDEO	\$ 22,472.36
1244-1-5411	VEHICULOS Y EQUIPO TERRESTRE	\$ 1,616,717.00
1246-01-001	HERRAMIENTAS Y MAQUINAS	\$ 1,969.00
1246-01-002	EQUIPOS DE GENERACIÓN ELECTRICA	\$ 2,818.94
1246-4-5641	SISTEMA DE AIRE ACONDICIONADO, CALEFACCION Y DE REFRIGERACIÓN	\$ 7,475.02
1246-5-5651	EQUIPOS DE COMUNICACIÓN Y TELECOMUNICACIÓN	\$ 66,065.12
1246-6-5661	EQUIPOS DE GENERACIÓN ELÉCTRICA	\$ 2,470.80
1246-9-5691	OTROS EQUIPOS	\$ 55,500.01
	TOTAL BIENES MUEBLES	\$ 3,137,412.90
1251-1-5911	SOFTWARE	\$ 21,034.08
1254-1-5971	LICENCIAS INFORMÁTICAS E INTELECTUALES	\$ 12,296.00
	TOTAL ACTIVOS INTANGIBLES	\$ 33,330.08

LIC. VÍCTOR NICOLAS JUÁREZ AGUILAR
PRESIDENTE DEL TRIBUNAL ELECTORAL

LIC. CÉSAR JESÚS PORRAS FLORES
SECRETARIO EJECUTIVO



TITULAR DE LA ENTIDAD DE FISCALIZACIÓN LOCAL

PRESENTE.-

Por medio de la presente me permito informarle que el Tribunal Electoral del Estado de San Luis Potosí, no cuenta con bienes inmuebles propios.

**LIC.CÉSAR JESÚS PORRAS FLORES
SECRETARIO EJECUTIVO**

Sierra Gador # 116 Fraccionamiento Lomas 4ª Sección ,San Luis Potosi,S.L.P.,CP.78216 Tel.444 182 756 9



TRIBUNAL ELECTORAL DEL ESTADO SAN LUIS POTOSÍ

RELACIÓN DE CUENTAS BANCARIAS

FONDO, PROGRAMA O CONVENIO	INSTITUCION BANCARIA	NUMERO DE CUENTA
Fondo Estatal	Banorte	4386
Fondo Estatal	Banorte	4407
Fondo Ahorro	Banorte	4395
Fondo Multas	Banorte	4256

LIC. VÍCTOR NICOLAS JUÁREZ AGUILAR
PRESIDENTE DEL TRIBUNAL ELECTORAL

LIC CÉSAR JESÚS PORRAS FLORES
SECRETARIO EJECUTIVO



TITULAR DE LA ENTIDAD DE FISCALIZACIÓN LOCAL
DEL ESTADO DE SAN LUIS POTOSÍ .



P R E S E N T E .-

Relación de esquemas bursátiles y coberturas financieras

Le Informamos que el Tribunal Electoral del Estado de San Luis Potosí, no cuenta con esquemas bursátiles y coberturas financieras .

LIC.VÍCTOR NICOLAS JUÁREZ AGUILAR
PRESIDENTE DEL TRIBUNAL ELECTORAL

LIC.CÉSAR JESÚS PORRAS FLORES
SECRETARIO EJECUTIVO



**TITULAR DE LA ENTIDAD DE FISCALIZACION LOCAL
DEL ESTADO DE SAN LUIS POTOSÍ .**

P R E S E N T E .

AYUDA Y SUBSIDIOS

Con fundamento a lo establecido en el artículo 67, último párrafo de la Ley General de Contabilidad Gubernamental que a la letra dice :

"Los entes públicos publicaran en internet la información sobre los montos pagados durante el periodo por concepto de ayudas sociales (.....) "

Al respecto manifestamos que este Ente Público no otorgo Ayudas y Subsidios, ya que estas acciones no se encuentran dentro de los fines y objetivos de la Institución ,por lo que al 31 de Mayo de 2023, no se ha realizado pago por estos conceptos.

A T E N T A M E N T E

**LIC.CESAR JESÚS PORRAS FLORES
SAN LUÍS POTOSI A 31 DE mayo DE 2023**

**SECRETARIO EJECUTIVO DEL TRIBUNAL
ELECTORAL DEL ESTADO DE SAN LUIS POTOSÍ.**

5.-INDICADORES DE GESTIÓN



Indicador	Resultado	Parametro
01.- LIQUIDEZ (Activo Circulante / Pasivo Circulante)		
\$5,562,448.35 / \$2,699,570.32	2.06	a) Positivo = mayor de 1.1 veces b) Aceptable = de 1.0 a 1.1 veces c) No aceptable = menor a 1.0 veces
Se dispone de 2.06 de activo circulante para pagar cada \$1.00 de obligaciones a corto plazo. Por lo que se cuenta con liquidez.		
02.- MÁRGEN DE SEGURIDAD ((Activo Circulante - Pasivo Circulante) / Pasivo Circulante)		
(\$5,562,448.35 - \$2,699,570.32) / \$2,699,570.32	106.04%	a) Positivo = mayor a 35% b) Aceptable = de 0% a 35% c) No aceptable = menor a 0%
Se cuenta con un nivel positivo de margen de seguridad para solventar contingencias.		
03.- PROPORCIÓN DEL PASIVO A CORTO PLAZO SOBRE EL PASIVO TOTAL (Pasivo Circulante/Pasivo Total)		
(\$2,699,570.32 / \$2,699,570.32)	100.00%	a) Positivo = mayor o igual a 50% b) No Aceptable = menor a 50%
El resultado indica que el financiamiento a corto plazo predomina respecto al pasivo a largo plazo.		
04.- SOLVENCIA (Pasivo Total / Activo Total)		
\$2,699,570.32 / \$7,690,210.62	35.10%	a) Positivo = mayor a 35% b) Aceptable = de 0% a 35% c) No aceptable = menor a 0%
Se cuenta con un nivel aceptable de solvencia para cumplir con sus compromisos a largo plazo.		
05.- AUTONOMÍA FINANCIERA (Ingresos Propios / Ingresos Totales)		
\$12,457,259.50 / \$12,457,259.50	100.00%	a) Positivo = mayor o igual a 50% b) No aceptable = menor a 50%
El resultado refleja el porcentaje de los ingresos propios, por lo que se cuenta con autonomía financiera.		
06.- AUTONOMÍA FINANCIERA PARA CUBRIR EL GASTO CORRIENTE (Ingresos Propios / Gasto Corriente)		
\$12,457,259.50 / \$10,122,612.10	123.06%	a) Positivo = mayor al 55% b) Aceptable = 45% al 55% c) No aceptable = menor al 45%
El gasto corriente es cubierto en un 123.06% con recursos propios, por lo cual se cuenta con un nivel positivo de autonomía financiera, para cubrir su gasto corriente.		
07.- REALIZACIÓN DE INVERSIONES, SERVICIOS Y BENEFICIO SOCIAL (Gasto de capital / Otros Ingresos)		
	0.00	a) Positivo = mayor al 70% b) Aceptable = 60% al 70% c) No aceptable = menor al 60%
08.- RESULTADO FINANCIERO ((Saldo Inicial + Ingresos Totales) / Gasto Total)		
\$9,178,034.06 + \$12,457,259.50 / \$10,122,612.10	2.14	a) Positivo = Igual o mayor a 1 b) No Aceptable = Menor a 1
Se cuenta con un nivel Positivo de equilibrio financiero en la administración de los recursos.		
09.- PROPORCIÓN DEL GASTO CORRIENTE SOBRE EL GASTO TOTAL (Gasto corriente / Gasto Total)		
\$10,122,612.10 / \$10,122,612.10	100.00%	
El gasto corriente representan el 100.00% del gasto total.		
10.- PROPORCIÓN DE LOS SERVICIOS PERSONALES S/GASTO CORRIENTE (Servicios Personales/Gasto corriente)		
\$9,494,424.02 / \$10,122,612.10	93.79%	
Los servicios personales representan el 93.79% del gasto corriente.		

Indicador

Resultado Parametro

LIC.VICTOR NICOLAS JUÁREZ AGUILAR

PRESIDENTE DEL TRIBUNAL ELECTORAL

LIC.CÉSAR JESUS PORRAS FLORES

SECRETARIO EJECUTIVO

**PRESUPUESTO
INDICADORES DE GASTO**

Nombre del Indicador:

Proporción Gasto Programable

Objetivo del Indicador:

Determinar la participación del gasto programable con respecto al total de egresos

Variables que intervienen:

TGP=Total de Gasto Programable TE=Total de Egreso

Unidad de Medida:

Porcentaje

Base de Comparación

Presupuesto de Egresos de ejercicios anteriores

Formula:

$$\frac{TGP}{TE} \times 100$$

Medios de Verificación:

Presupuesto de Egresos o Cuenta Pública

	Miles de pesos	Indicador
TGP	\$10,122,612.00	33.74 %
TE	\$30,000,000.00	



33.74 %
66.26 %



TRIBUNAL ELECTORAL DEL ESTADO SAN LUIS POTOSI
SAN LUIS POTOSI

Proporción Gasto Programable

Al 31/may./2023

Usu: ignacio
Rep: rptIndicadoresFinancieros

Fecha y hora de Impresión | 08/jun./2023
09:41 a. m.

LIC.VÍCTOR NICOLAS JUÁREZ AGUILAR
PRESIDENTE DEL TRIBUNAL ELECTORAL

LIC.CÉSAR JESUS PORRAS FLORES
SECRETARIO EJECUTIVO

**PRESUPUESTO
INDICADORES DE GASTO**

Nombre del Indicador:

Proporción Gasto de Operación (corriente)

Objetivo del Indicador:

Determinar la participación del gasto de operacion con respecto al total de egresos

Variables que intervienen:

TGO= Total de Gasto de Operación(corriente) TE= Total de Egresos

Unidad de Medida:

Porcentaje

Base de Comparación

Presupuesto de Egresos de ejercicios anteriores

Formula:

$$\frac{TGO}{TE} \times 100$$

Medios de Verificación:

Presupuesto de Egresos o Cuenta Pública

	Miles de pesos	Indicador
TGO	\$10,122,612.00	33.74 %
TE	\$30,000,000.00	





**TRIBUNAL ELECTORAL DEL ESTADO SAN LUIS POTOSI
SAN LUIS POTOSI**

Proporción Gasto de Operación (corriente)

Al 31/may./2023

Usr: ignacio

Rep: rptIndicadoresFinancieros

Fecha y hora de Impresión | 06/jun./2023
09:42 a. m.

LIC.VÍCTOR NICOLAS JUÁREZ AGUILAR
PRESIDENTE DEL TRIBUNAL ELECTORAL

LIC.CÉSAR JESUS PORRAS FLORES
SECRETARIO EJECUTIVO

**PRESUPUESTO
INDICADORES DE GASTO**

Nombre del Indicador:

Servicios Personales en el Gasto de Operación

Objetivo del Indicador:

Determinar la participación de los servicios personales con respecto al total de gastos de operación

Variables que intervienen:

SP= Servicios Personales TGO= Total de Gastos de Operación (corriente)

Unidad de Medida:

Porcentaje

Base de Comparación

Presupuesto de Egresos de ejercicios anteriores

Formula:

$$\frac{SP}{TGO} \times 100$$

Medios de Verificación:

Presupuesto de Egresos o Cuenta Pública

	Miles de pesos	Indicador
SP	\$9,494,424.00	93.79 %
TGO	\$10,122,612.00	

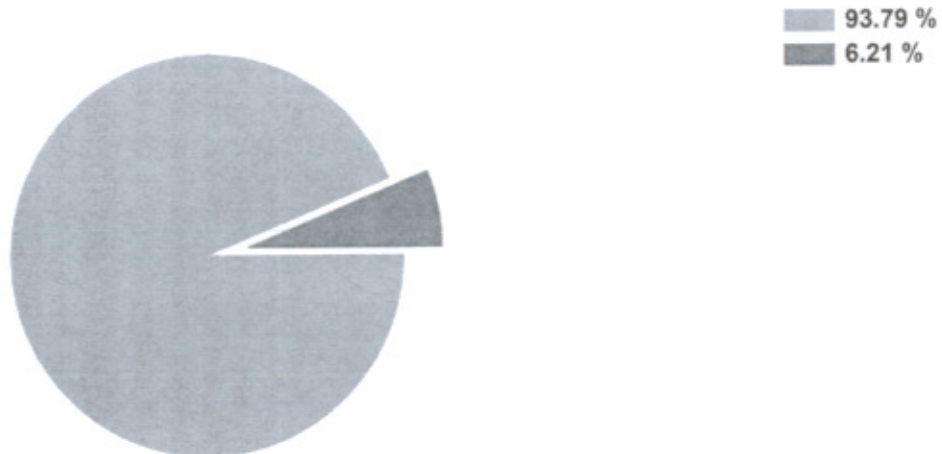



**TRIBUNAL ELECTORAL DEL ESTADO SAN LUIS POTOSI
SAN LUIS POTOSI**

Servicios Personales en el Gasto de Operación

Al 31/may./2023

Usu: ignacio
Rep: rptIndicadoresFinancieros

Fecha y hora de Impresión | 06/jun./2023
09:42 a. m.

LIC.VÍCTOR NICOLAS JUÁREZ AGUILAR
PRESIDENTE DEL TRIBUNAL ELECTORAL

LIC.CÉSAR JESUS PORRAS FLORES
SECRETARIO EJECUTIVO